

EINWOHNERGEMEINDE RÖTHENBACH
im Emmental

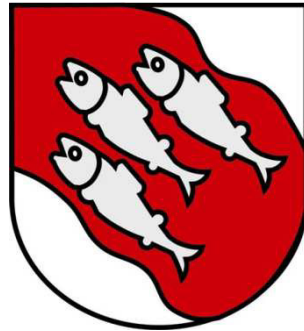

Jahresrechnung 2017

BESCHLUSS GEMEINDERAT VOM 23. APRIL 2018
GEMEINDEVERSAMMLUNG VOM 01. JUNI 2018

FINANZVERWALTUNG RÖTHENBACH

INHALTSVERZEICHNIS

1	BERICHTERSTATTUNG	4
1.1.1.	Erfolgsrechnung	5
1.1.2.	Spezialfinanzierungen (SF)	7
1.1.3.	Übrige Spezialfinanzierungen (SF) mit Gemeindereglement	7
1.1.4.	Investitionsrechnung	8
1.1.5.	Bilanz	8
1.1.6.	Nachkredite	8
2	ECKDATEN	9
2.1	Übersicht	9
2.2	Selbstfinanzierung / Finanzierungsergebnis	10
2.3	Gestufte Erfolgsausweise	11
2.3.1	Gesamter Haushalt	11
2.3.2	Allgemeiner Haushalt	12
2.3.3	Wasserversorgung	13
2.3.4	Abwasserentsorgung	14
2.3.5	Abfall	15
2.3.6	Fernwärme	16
3	BILANZ	17
4	FUNKTIONEN	19
4.1	Erfolgsrechnung	19
4.2	Investitionsrechnung	24
5	SACHGRUPPEN	25
5.1	Erfolgsrechnung	25
5.2	Investitionsrechnung	26
6	GELDFLUSSRECHNUNG	27
7	FINANZKENNZAHLEN	33

7.1 Gesamthaushalt	33
7.2 Allgemeiner Haushalt	35
7.3 Spezialfinanzierung Wasserversorgung.....	35
7.4 Spezialfinanzierung Abwasserentsorgung	36
7.5 Spezialfinanzierung Abfall	37
7.6 Spezialfinanzierung Fernwärme	37
8 ANTRAG DER EXEKUTIVE.....	38
9 BESTÄTIGUNGSBERICHT	40
10 GENEHMIGUNG DER JAHRESRECHNUNG	41
11 ANHANG	42
11.1 Regelwerk	42
11.1.1 Angewendetes Regelwerk.....	42
11.1.2 Bewertung Finanzvermögen*	42
11.1.3 Bewertung Verwaltungsvermögen.....	43
11.1.4 Aktivierungsgrenzen.....	43
11.1.5 Bestehendes Verwaltungsvermögen	43
11.2 Grundlagen der Jahresrechnung	44
11.3 Eigenkapitalnachweis	45
11.4 Rückstellungsspiegel.....	46
11.5 Beteiligungsspiegel.....	47
11.6 Gewährleistungsspiegel.....	54
11.7 Anlagespiegel.....	55
11.8 Kreditkontrolle	58
11.8.1 Verpflichtungskredite für Investitionen.....	58
11.8.2 Nachkredite.....	59
11.9 Weitere massgebende Angaben.....	64
12.1 Bilanz	67

12.2 Erfolgsrechnung nach Funktionen	67
12.3 Erfolgsrechnung nach Sachgruppen.....	67
12.4 Investitionsrechnung nach Funktionen.....	67
12.5 Investitionsrechnung nach Sachgruppen	67

1 BERICHTERSTATTUNG

Allgemeines

Die Jahresrechnung 2017 wurde nach dem „Rechnungsmodell“ HRM2 gemäss Art. 70 Gemeindegesetz (GG, BSG 170.11) erstellt. Für die Buchhaltung wurde die Gemeindesoftware der Firma Hürlimann Informatik AG, Zufikon, benutzt. Verantwortlich für die Rechnungsführung ist Christian Bichsel, Finanzverwalter, der sein Amt seit dem 1. Juni 2009 inne hat.

Ergebnisse

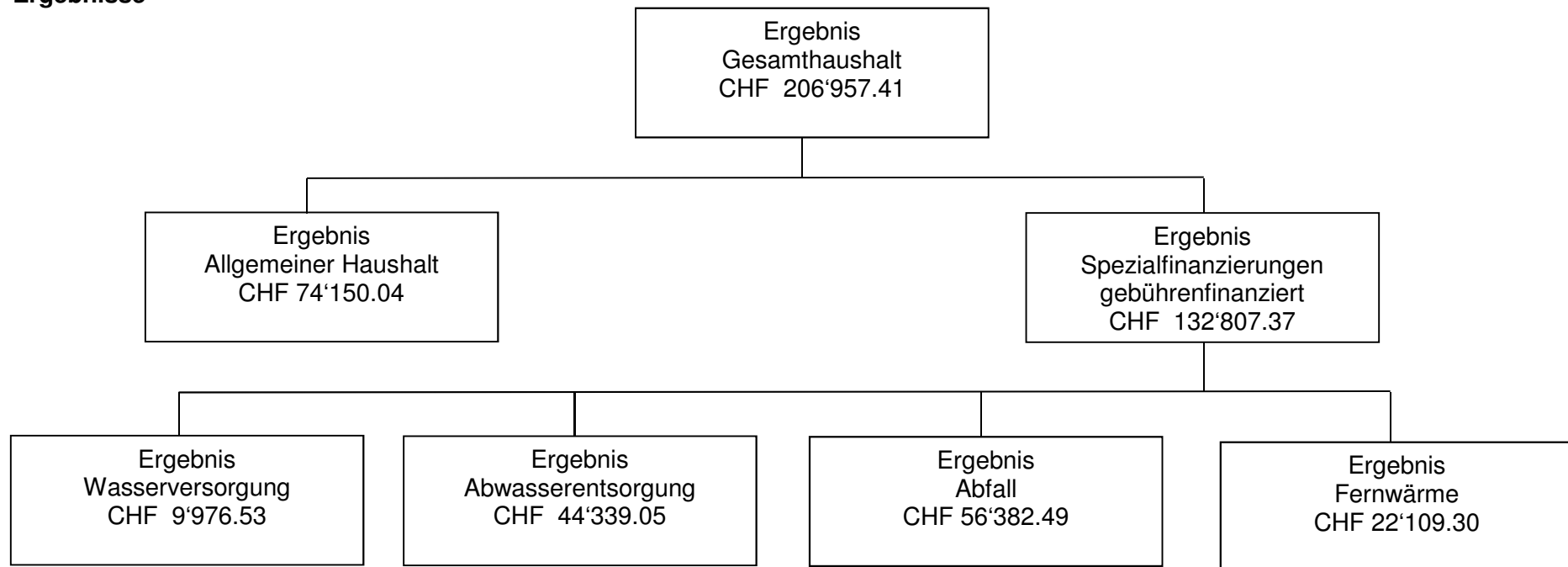

1.1.1. Erfolgsrechnung

Ergebnis Gesamthaushalt

Der Gesamthaushalt schliesst mit einem Ertragsüberschuss von CHF 206'957.41 ab. Budgetiert war ein Aufwandüberschuss von CHF. 8'520.00. Die Besserstellung gegenüber dem Budget 2017 beträgt CHF 215'477.41

Ergebnis Allgemeiner Haushalt

Der Allgemeine Haushalt schliesst nach Vornahme der systembedingten zusätzlichen Abschreibungen im Betrage von CHF 293'047.05 mit einem Ertragsüberschuss von CHF 74'150.04 ab. Budgetiert war eine ausgeglichene Rechnung mit zusätzlichen Abschreibungen von CHF 6'200.

Die folgenden Kommentare beziehen sich auf den Gesamthaushalt

Personalaufwand

Der Personalaufwand ist um CHF 6'272.90 tiefer ausgefallen als budgetiert. Weil die Überzeitguthaben des Personals der Gemeindeverwaltung auf Grund einer Empfehlung des Rechnungsprüfungsorgans bilanziert worden sind, ist der Personalaufwand in der Allgemeinen Verwaltung um CHF 31'478.50 höher ausgefallen. Der Personalaufwand für die Gemeindestrassen ist um CHF 13'089.35 tiefer ausgefallen.

Sachaufwand

Der Sachaufwand ist um CHF 33'817.05 tiefer ausgefallen. Die Dienstleistungen Dritter sind um CHF 46'208.47 tiefer ausgefallen. Dafür verantwortlich ist der Projektierungskredit für die Projektierung des Saalbaus, welcher um CHF 47'344.30 tiefer ausgefallen ist als budgetiert. Der Aufwand für baulichen Unterhalt ist um CHF 87'435.00 höher ausgefallen. Hauptverantwortlich dafür ist die Einführung des elektronischen Schliesssystems, die Kosten dafür wurden als Nachkredite der betroffenen Liegenschaften im Unterhalt verbucht. Dies weil die Höhe der Aktivierungsgrenze von CHF 20'000.00 je Liegenschaft unterschritten worden ist. Auch der Fernwärmeanschluss des Gemeindehauses an die Fernwärmeversorgung Röthenbach hat dazu geführt, dass die Unterhaltskosten des Gemeindehauses um CHF 11'088.70 überschritten worden sind.

Abschreibungen

Das bestehende Verwaltungsvermögen wurde per 01.01.2016 zu Buchwerten in HRM2 übernommen und beträgt CHF 2'277'637.09. Dieses wird innert 10 Jahren abgeschrieben. Insgesamt (inkl. neue Abschreibungen nach HRM2) fällt der Abschreibungsaufwand um CHF 49'092.00 tiefer aus.

Finanzaufwand

Der Finanzaufwand fällt insgesamt um CHF 1'215.85 tiefer aus.

Einlagen in Fonds und Spezialfinanzierungen

Die Einlagen in Fonds- und Spezialfinanzierungen fallen insgesamt um CHF 36'250.30 höher aus. Dafür verantwortlich sind die Spezialfinanzierungen Wasserversorgung, Abwasserentsorgung und Fernwärme, deren Einlagen aus Anschlussgebühren höher ausgefallen sind, als budgetiert.

Transferaufwand

Der Transferaufwand fällt um CHF 31'190.18 tiefer aus. Die Entschädigungen an Kantone und Konkordate sind um CHF 22'326.30 höher ausgefallen. Dafür verantwortlich sind die Zahlungen in den Lastenausgleich Lehrerbesoldungen für die Primarstufe, welche um CHF 34'339.00 höher ausgefallen sind. Die Zahlungen in den Lastenausgleich Ergänzungsleistungen sind um CHF 29'547.00 tiefer ausgefallen. Ebenfalls sind die Zahlungen in den Lastenausgleich Sozialhilfe um CHF 22'164.35 tiefer ausgefallen.

Ausserordentlicher Aufwand

Der ausserordentliche Aufwand fällt um CHF 294'247.05 höher aus als budgetiert. Auf Grund des guten Rechnungsergebnisses musste ein Teil des Ertragsüberschusses im Allgemeinen Haushalt als zusätzliche Abschreibungen in die finanzpolitischen Reserven eingelegt werden.

Fiskalertrag

Der Fiskalertrag fällt um CHF 78'390.75 höher aus. Dafür sind insbesondere die Einkommenssteuern für natürliche Personen verantwortlich, welche um CHF 49'964.10 höher ausfallen. Die Quellensteuern für natürliche Personen fallen um CHF 15'521.60 höher aus. Die Steuern von juristischen Personen fallen um CHF 27'701.80 höher aus. Die Grundstücksteuern fallen um CHF 15'000.00 tiefer aus als budgetiert.

Entgelte

Die Entgelte fallen um CHF 147'852.80 höher aus. Insbesondere sind dafür die höheren Anschlussgebühren der Spezialfinanzierungen Wasser, Abwasser und Fernwärme verantwortlich (siehe auch „Einlagen in Fonds Spezialfinanzierungen“).

Finanzertrag

Der Finanzertrag fällt um CHF 55'246.65 höher aus. Dafür verantwortlich ist der Verkauf der Aktien der Akzent AG, welche verkauft worden sind. Zudem sind die Aktien der AVAG entsprechend des Marktwertes per 31.12.2017 aufgewertet worden. Dies auf Grund einer Empfehlung der Rechnungsrevisoren.

Entnahme aus Fonds und Spezialfinanzierungen

Die Entnahmen aus Fonds und Spezialfinanzierungen fallen um CHF 56'102.20 höher aus. Dies weil die Entnahmen aus den Werterhaltsreserven der Spezialfinanzierungen Wasser und Abwasser höher ausgefallen sind. Der Kanton hat mittels BSIG-Information informiert, dass Investitionen, welche auf Grund der Aktivierungsgrenze der Erfolgsrechnung belastet werden, den Werterhaltsreserven entnommen werden dürfen. Ebenfalls dürfen die Kosten für werterhaltenden Unterhalt den Werterhaltsreserven entnommen werden. Diese Praxisregelung führt zu einer wesentlichen Entlastung der Spezialfinanzierungen Wasser und Abwasser. Der Druck für entsprechende Gebührenerhöhungen nimmt damit etwas ab.

Transferertrag

Der Transferertrag fällt um CHF 79'031.33 höher aus. Die Zahlungen des Finanz- und Lastenausgleichs fallen insgesamt um CHF 19'029.00 höher aus.

Ausserordentlicher Ertrag

Der ausserordentliche Ertrag fällt um CHF 7'414.05 höher aus.

1.1.2. Spezialfinanzierungen (SF)

SF Wasserversorgung

Die Wasserversorgung (Funktion 7101) schliesst mit einem Ertragsüberschuss von CHF 9'976.53 ab. Budgetiert wurde ein Aufwandüberschuss von CHF 26'870.00. Die Besserstellung gegenüber dem Budget 2017 beträgt CHF 36'846.53.

Das Eigenkapital (Rechnungsausgleich) der SF Wasserversorgung beträgt per 31.12.2017 noch CHF 363'490.27 (Konto 29001.00).

Der Bestand des Werterhalts beläuft sich auf CHF 256'920.55 (Konto 29301.00).

Das Verwaltungsvermögen beträgt per 31.12.2017 CHF 263'307.00.

SF Abwasserentsorgung

Die Abwasserentsorgung (Funktion 7201) schliesst mit einem Ertragsüberschuss von CHF 44'339.05 ab. Budgetiert wurde ein Aufwandüberschuss von CHF 6'520.00. Die Besserstellung gegenüber dem Budget 2017 beträgt CHF 50'859.05.

Das Eigenkapital (Rechnungsausgleich) der SF Abwasserentsorgung beträgt per 31.12.2017 noch CHF 230'056.28 (Konto 29002.00).

Der Bestand des Werterhalts beläuft sich auf CHF 453'346.30 (Konto 29302.00).

Das Verwaltungsvermögen beträgt per 31.12.2017 CHF 285'243.05. Der Anteil Verwaltungsvermögen für Anlagen im Bau beträgt per 31.12.2017 CHF 0.00.

SF Abfall

Die Abfallentsorgung (Funktion 7301) schliesst mit einem Ertragsüberschuss von CHF 56'382.49 ab. Budgetiert wurde ein Ertragsüberschuss von CHF 15'750.00. Die Besserstellung gegenüber dem Budget 2017 beträgt CHF 40'632.49.

Das Eigenkapital (Rechnungsausgleich) der SF Abfall beträgt per 31.12.2017 CHF 282'990.88 (Konto 29003.00)

Der Anteil Verwaltungsvermögen für Anlagen im Bau beträgt per 31.12.2017 CHF 0.00.

SF Fernwärme

Die Fernwärmeversorgung (Funktion 8791) schliesst mit einem Ertragsüberschuss von CHF 22'109.30 ab. Budgetiert wurde ein Ertragsüberschuss von CHF 6'520.00. Die Besserstellung gegenüber dem Budget 2017 beträgt CHF 12'989.30.

Das Eigenkapital (Rechnungsausgleich) der SF Fernwärme beträgt per 31.12.2017 CHF 46'292.50 (Konto 29005.00).

Der Bestand des Werterhalts beläuft sich auf CHF 38'550.65 (Konto 29305.00)

Das Verwaltungsvermögen beträgt per 31.12.2017 CHF 273'747.45 (ohne altrechtliches VV bis 31.12.2015).

Der Anteil Verwaltungsvermögen für Anlagen im Bau beträgt per 31.12.2017 CHF 0.00.

1.1.3. Übrige Spezialfinanzierungen (SF) mit Gemeindereglement

SF Feuerwehr

Die einseitige Spezialfinanzierung Feuerwehr (Funktion 1500) schliesst zum zweiten Mal mit einem Ertragsüberschuss von CHF 14'341.30 ab.

Das Eigenkapital beträgt CHF 31'482.65 (Konto 29000.00).

SF Forst

Die Spezialfinanzierung Forst (Funktion 8200) schliesst mit einem Ertragsüberschuss von CHF 3'975.20 ab. Budgetiert war ein Aufwandüberschuss von CHF 40.00.

Die Spezialfinanzierung wird nicht weiter geöfnet. Dies weil das Eigenkapital mehr als die Hälfte des Bruttoaufwandes der letzten 10 Jahre beträgt (Art. 2 Abs. 4 Reglement Spezialfinanzierung zur Bewirtschaftung der Gemeindewälder).

Das Eigenkapital beträgt CHF 39'659.40 (Konto 29007.00).

1.1.4. Investitionsrechnung

Es wurden Nettoinvestitionen von CHF 974'691.60 getätigt. Budgetiert waren Nettoinvestitionen von CHF 963'000.00. Die Nettoinvestitionen zu Gunsten der Gemeindestrassen sind um CHF 214'947.50 tiefer ausgefallen. Die Nettoinvestitionen zu Gunsten der Wasserversorgung sind um CHF 18'901.70 tiefer ausgefallen. Die Nettoinvestitionen der Abwasserentsorgung sind dafür um CHF 93'651.75 höher ausgefallen. Um 137'766.95 höher ausgefallen sind die Nettoinvestitionen der Fernwärmeversorgung.

1.1.5. Bilanz

Die Bilanzsumme beträgt per 31.12.2017 CHF 7'251'944.26 (Vorjahr: CHF 5'941'290.26). Davon beläuft sich das Finanzvermögen auf CHF 3'545'970.17 (Vorjahr: CHF 2'941'869.12) gegenüber dem Vorjahr entspricht dies einer Zunahme von CHF 604'101.05.

Das Verwaltungsvermögen beträgt per 31.12.2017 CHF 3'705'974.09 (Vorjahr: CHF 2'966'421.14), was einer Zunahme von CHF 739'552.95 entspricht.

Das Fremdkapital beträgt per 31.12.2017 CHF 3'420'558.80 (Vorjahr: CHF 2'763'113.76). Die Zunahme im Betrage von CHF 657'445.04 begründet darin, dass ein Darlehen im Betrag von CHF 500'000.00 neu aufgenommen worden ist.

Das Eigenkapital beträgt per 31.12.2017 CHF 3'831'385.46 (Vorjahr: CHF 3'178'176.50). Der Bilanzüberschuss beträgt unverändert CHF 1'306'362.28 (Vorjahr: CHF 1'232'212.24).

1.1.6. Nachkredite

Total:	CHF	821'394.37
--------	-----	------------

davon:

gebunden	CHF	644'137.87
GR Kompetenz	CHF	177'256.50
zu beschliessen	CHF	0.00

2 ECKDATEN

2.1 Übersicht

	Rechnung 2017	Budget 2017	Rechnung 2016
Jahresergebnis ER Gesamthaushalt	132'807.37	8'520-	29'718.67-
Jahresergebnis ER Allgemeiner Haushalt	0.00	0	0.00
Jahresergebnis gesetzliche Spezialfinanzierungen	132'807.37	8'520-	29'718.67-
Steuerertrag natürliche Personen	1'589'386.20	1'525'000	1'518'720.59
Steuerertrag juristische Personen	55'001.80	27'300	35'955.75
Liegenschaftssteuer	145'733.55	140'000	147'840.95
Nettoinvestitionen	974'691.60	0	924'128.65
Bestand Finanzvermögen	3'545'970.17	0	2'974'869.12
Bestand Verwaltungsvermögen Gesamthaushalt	3'705'974.09	0	2'966'421.14
Bestand Verwaltungsvermögen Allgemeiner Haushalt	2'734'854.74	0	2'447'580.79
Bestand Verwaltungsvermögen Spezialfinanzierungen	971'119.35	0	518'840.35
Fremdkapital	3'420'558.80	0	2'763'113.76
Eigenkapital	3'831'385.46	0	3'178'176.50
Reserven	586'919.50	0	293'872.45
Bilanzüberschuss/-fehlbetrag	1'306'362.28	0	1'232'212.24

2.2 Selbstfinanzierung / Finanzierungsergebnis

	Rechnung 2017	Budget 2017	Rechnung 2016
Ergebnis Gesamthaushalt	132'807.37	8'520-	29'718.67-
Abschreibung Verwaltungsvermögen	264'768.00	313'860	235'731.40
Einlagen in Fonds und Spezialfinanzierungen	229'770.30	193'520	196'255.35
Entnahmen aus Fonds und Spezialfinanzierungen	93'642.20-	37'540-	30'259.10-
Wertberichtigung Darlehen Verwaltungsvermögen			
Wertberichtigung Beteiligungen Verwaltungsvermögen	0.45		
Abschreibungen Investitionsbeiträge	4'108.20		4'108.20
Zusätzliche Abschreibungen			
Einlagen in das Eigenkapital	300'447.05	6'200	301'272.45
Entnahmen aus dem Eigenkapital	7'414.05-		16'195.80-
Selbstfinanzierung	830'845.12	467'520	661'193.83
Investitionsausgaben	1'501'282.45	1'655'000	1'200'148.65
Investitionseinnahmen	526'590.85-	692'000-	276'020.00-
Nettoinvestitionen	974'691.60	963'000	924'128.65
Finanzierungsergebnis (+ = Finanzierungsüberschuss / - = Finanzierungsfehlbetrag)	143'846.48-	495'480-	262'934.82-

2.3 Gestufte Erfolgsausweise

2.3.1 Gesamter Haushalt

Gesamter Haushalt		Rechnung 2017	Budget 2017	Rechnung 2016
Betrieblicher Aufwand				
30	Personalaufwand	735'137.10	741'410	681'790.45
31	Sach- und übriger Betriebsaufwand	1'127'152.95	1'160'970	1'009'897.55
33	Abschreibungen Verwaltungsvermögen	264'768.00	313'860	235'731.40
35	Einlagen in Fonds und Spezialfinanzierungen	229'770.30	193'520	196'255.35
36	Transferaufwand	1'991'169.82	2'022'360	2'039'547.31
37	Durchlaufende Beiträge			
	Total Betrieblicher Aufwand	4'347'998.17	4'432'120	4'163'222.06
Betrieblicher Ertrag				
40	Fiskalertrag	1'829'490.75	1'751'100	1'747'841.49
41	Regalien und Konzessionen	59'749.00	59'400	56'295.00
42	Entgelte	797'402.80	649'550	623'014.55
43	Verschiedene Erträge			
45	Entnahmen aus Fonds und Spezialfinanzierungen	93'642.20	37'540	30'259.10
46	Transferertrag	1'996'481.33	1'917'450	1'924'415.90
47	Durchlaufende Beiträge			
	Total Betrieblicher Ertrag	4'776'766.08	4'415'040	4'381'826.04
	ERGEBNIS AUS BETRIEBLICHER TÄTIGKEIT	428'767.91	17'080-	218'603.98
34	Finanzaufwand	45'814.15	47'030	55'412.70
44	Finanzertrag	117'036.65	61'790	92'166.70
	ERGEBNIS AUS FINANZIERUNG	71'222.50	14'760	36'754.00
	OPERATIVES ERGEBNIS	499'990.41	2'320-	255'357.98
38	Ausserordentlicher Aufwand	300'447.05	6'200	301'272.45
48	Ausserordentlicher Ertrag	7'414.05		16'195.80
	AUSSERORDENTLICHES ERGEBNIS	293'033.00-	6'200-	285'076.65-
	GESAMTERGEBNIS ERFOLGSRECHNUNG	206'957.41	8'520-	29'718.67-

.3.2 Allgemeiner Haushalt

Allgemeiner Haushalt		Rechnung 2017	Budget 2017	Rechnung 2016
	Betrieblicher Aufwand			
30	Personalaufwand	721'631.05	728'910	668'184.00
31	Sach- und übriger Betriebsaufwand	983'114.44	1'047'220	918'026.84
33	Abschreibungen Verwaltungsvermögen	241'947.55	289'600	226'873.80
35	Einlagen in Fonds und Spezialfinanzierungen	14'341.30	7'220	17'141.35
36	Transferaufwand	1'819'386.75	1'853'880	1'854'888.95
37	Durchlaufende Beiträge			
	Total Betrieblicher Aufwand	3'780'421.09	3'926'830	3'685'114.94
	Betrieblicher Ertrag			
40	Fiskalertrag	1'829'490.75	1'751'100	1'747'841.49
41	Regalien und Konzessionen	59'749.00	59'400	56'295.00
42	Entgelte	213'820.50	180'250	189'149.15
43	Verschiedene Erträge			
45	Entnahmen aus Fonds und Spezialfinanzierungen	17'090.45	13'280	21'401.50
46	Transferertrag	1'996'481.33	1'917'450	1'924'415.90
47	Durchlaufende Beiträge			
	Total Betrieblicher Ertrag	4'116'632.03	3'921'480	3'939'103.04
	ERGEBNIS AUS BETRIEBLICHER TÄTIGKEIT	336'210.94	5'350-	253'988.10
34	Finanzaufwand	45'470.80	45'730	54'925.25
44	Finanzertrag	76'442.90	57'280	86'013.80
	ERGEBNIS AUS FINANZIERUNG	30'972.10	11'550	31'088.55
	OPERATIVES ERGEBNIS	367'183.04	6'200	285'076.65
38	Ausserordentlicher Aufwand	300'447.05	6'200	301'272.45
48	Ausserordentlicher Ertrag	7'414.05		16'195.80
	AUSSERORDENTLICHES ERGEBNIS	293'033.00-	6'200-	285'076.65-
	GESAMTERGEBNIS ERFOLGSRECHNUNG	74'150.04	0	0.00

2.3.3 Wasserversorgung

Wasserversorgung		Rechnung 2017	Budget 2017	Rechnung 2016
	Betrieblicher Aufwand			
30	Personalaufwand	7'659.85	6'690	7'017.75
31	Sach- und übriger Betriebsaufwand	56'546.20	20'440	28'879.25
33	Abschreibungen Verwaltungsvermögen	3'333.00	3'560	
35	Einlagen in Fonds und Spezialfinanzierungen	71'048.00	71'100	71'048.00
36	Transferaufwand	10'747.32	10'420	10'923.01
37	Durchlaufende Beiträge			
	Total Betrieblicher Aufwand	149'334.37	112'210	117'868.01
	Betrieblicher Ertrag			
40	Fiskalertrag			
41	Regalien und Konzessionen			
42	Entgelte	111'573.60	79'000	77'657.30
43	Verschiedene Erträge			
45	Entnahmen aus Fonds und Spezialfinanzierungen	44'816.30	3'560	
46	Transferertrag			
47	Durchlaufende Beiträge			
	Total Betrieblicher Ertrag	156'389.90	82'560	77'657.30
	ERGEBNIS AUS BETRIEBLICHER TÄTIGKEIT	7'055.53	29'650-	40'210.71-
34	Finanzaufwand			
44	Finanzertrag	2'921.00	2'780	2'653.55
	ERGEBNIS AUS FINANZIERUNG	2'921.00	2'780	2'653.55
	OPERATIVES ERGEBNIS	9'976.53	26'870-	37'557.16-
38	Ausserordentlicher Aufwand			
48	Ausserordentlicher Ertrag			
	AUSSERORDENTLICHES ERGEBNIS	0.00	0	0.00
	GESAMTERGEBNIS ERFOLGSRECHNUNG	9'976.53	26'870-	37'557.16-

2.3.4 Abwasserentsorgung

Abwasserentsorgung		Rechnung 2017	Budget 2017	Rechnung 2016
Betrieblicher Aufwand				
30	Personalaufwand	1'459.80	2'240	2'269.00
31	Sach- und übriger Betriebsaufwand	13'918.90	7'300	6'216.10
33	Abschreibungen Verwaltungsvermögen	3'610.70	5'100	
35	Einlagen in Fonds und Spezialfinanzierungen	94'581.00	94'600	94'581.00
36	Transferaufwand	92'318.30	85'230	98'315.55
37	Durchlaufende Beiträge			
	Total Betrieblicher Aufwand	205'888.70	194'470	201'381.65
Betrieblicher Ertrag				
40	Fiskalertrag			
41	Regalien und Konzessionen			
42	Entgelte	231'567.35	182'200	156'122.90
43	Verschiedene Erträge			
45	Entnahmen aus Fonds und Spezialfinanzierungen	15'858.70	5'100	
46	Transferertrag			
47	Durchlaufende Beiträge			
	Total Betrieblicher Ertrag	247'426.05	187'300	156'122.90
	ERGEBNIS AUS BETRIEBLICHER TÄTIGKEIT	41'537.35	7'170-	45'258.75-
34	Finanzaufwand			
44	Finanzertrag	2'801.70	650	2'542.40
	ERGEBNIS AUS FINANZIERUNG	2'801.70	650	2'542.40
	OPERATIVES ERGEBNIS	44'339.05	6'520-	42'716.35-
38	Ausserordentlicher Aufwand			
48	Ausserordentlicher Ertrag			
	AUSSERORDENTLICHES ERGEBNIS	0.00	0	0.00
	GESAMTERGEBNIS ERFOLGSRECHNUNG	44'339.05	6'520-	42'716.35-

2.3.5 Abfall

Abfall	Rechnung 2017	Budget 2017	Rechnung 2016	
Betrieblicher Aufwand				
30	Personalaufwand	4'301.40	3'370	4'157.70
31	Sach- und übriger Betriebsaufwand	3'149.91	7'530	3'223.86
33	Abschreibungen Verwaltungsvermögen			
35	Einlagen in Fonds und Spezialfinanzierungen			
36	Transferaufwand	68'517.45	72'630	75'219.80
37	Durchlaufende Beiträge			
	Total Betrieblicher Aufwand	75'968.76	83'530	82'601.36
Betrieblicher Ertrag				
40	Fiskalertrag			
41	Regalien und Konzessionen			
42	Entgelte	97'480.20	98'200	116'859.70
43	Verschiedene Erträge			
45	Entnahmen aus Fonds und Spezialfinanzierungen			
46	Transferertrag			
47	Durchlaufende Beiträge			
	Total Betrieblicher Ertrag	97'480.20	98'200	116'859.70
	ERGEBNIS AUS BETRIEBLICHER TÄTIGKEIT	21'511.44	14'670	34'258.34
34	Finanzaufwand			
44	Finanzertrag	34'871.05	1'080	958.95
	ERGEBNIS AUS FINANZIERUNG	34'871.05	1'080	958.95
	OPERATIVES ERGEBNIS	56'382.49	15'750	35'215.29
38	Ausserordentlicher Aufwand			
48	Ausserordentlicher Ertrag			
	AUSSERORDENTLICHES ERGEBNIS	0.00	0	0.00
	GESAMTERGEBNIS ERFOLGSRECHNUNG	56'382.49	15'750	35'215.29

2.3.6 Fernwärme

Fernwärme		Rechnung 2017	Budget 2017	Rechnung 2016
Betrieblicher Aufwand				
30	Personalaufwand	85.00	200	162.00
31	Sach- und übriger Betriebsaufwand	70'423.50	78'480	53'551.50
33	Abschreibungen Verwaltungsvermögen	15'876.75	15'600	8'857.60
35	Einlagen in Fonds und Spezialfinanzierungen	49'800.00	20'600	13'485.00
36	Transferaufwand	200.00	200	200.00
37	Durchlaufende Beiträge			
	Total Betrieblicher Aufwand	136'385.25	115'080	76'256.10
Betrieblicher Ertrag				
40	Fiskalertrag			
41	Regalien und Konzessionen			
42	Entgelte	142'961.15	109'900	83'225.50
43	Verschiedene Erträge			
45	Entnahmen aus Fonds und Spezialfinanzierungen	15'876.75	15'600	8'857.60
46	Transferertrag			
47	Durchlaufende Beiträge			
	Total Betrieblicher Ertrag	158'837.90	125'500	92'083.10
	ERGEBNIS AUS BETRIEBLICHER TÄTIGKEIT	22'452.65	10'420	15'827.00
34	Finanzaufwand	343.35	1'300	487.45
44	Finanzertrag			
	ERGEBNIS AUS FINANZIERUNG	343.35-	1'300-	487.45-
	OPERATIVES ERGEBNIS	22'109.30	9'120	15'339.55
38	Ausserordentlicher Aufwand			
48	Ausserordentlicher Ertrag			
	AUSSERORDENTLICHES ERGEBNIS	0.00	0	0.00
	GESAMTERGEBNIS ERFOLGSRECHNUNG	22'109.30	9'120	15'339.55

3 BILANZ

		Rechnung 2017	Rechnung 2016
1	AKTIVEN		
10	FINANZVERMÖGEN		
100	Flüssige Mittel und kurzfristige Geldanlagen	1'805'771.72	1'688'950.37
101	Forderungen	1'410'304.05	963'188.35
102	Kurzfristige Finanzanlagen		
104	Aktive Rechnungsabgrenzungen	12'000.00	5'320.00
106	Vorräte und angefangene Arbeiten		
107	Finanzanlagen	12'753.40	12'269.40
108	Sachanlagen Finanzvermögen	305'141.00	305'141.00
109	Forderungen gegenüber Spezialfinanzierungen und Fonds im FK		
	TOTAL FINANZVERMÖGEN	3'545'970.17	2'974'869.12
14	VERWALTUNGSVERMÖGEN		
140	Sachanlagen Verwaltungsvermögen	3'533'438.49	2'883'870.44
142	Immaterielle Anlagen		
144	Darlehen		
145	Beteiligungen, Grundkapitalien	38'228.55	4'495.00
146	Investitionsbeiträge	134'307.05	78'055.70
148	Kumulierte zusätzliche Abschreibungen		
	TOTAL VERWALTUNGSVERMÖGEN	3'705'974.09	2'966'421.14
	AKTIVEN	7'251'944.26	5'941'290.26
	PASSIVEN		
	FREMDKAPITAL		
	Kurzfristiges Fremdkapital		
200	Laufende Verbindlichkeiten	1'059'548.15	864'297.36
201	Kurzfristige Finanzverbindlichkeiten		
204	Passive Rechnungsabgrenzungen	496'083.50	480'857.00
205	Kurzfristige Rückstellungen		
	Total kurzfristiges Fremdkapital	1'555'631.65	1'345'154.36
	Langfristiges Fremdkapital		
206	Langfristige Finanzverbindlichkeiten	1'162'900.00	707'500.00
208	Langfristige Rückstellungen		
209	Verbindlichkeiten gegenüber Spezialfinanzierungen und Fonds im FK	702'027.15	710'459.40
	Total langfristiges Fremdkapital	1'864'927.15	1'417'959.40

		Rechnung 2017	Rechnung 2016
TOTAL FREMDKAPITAL		3'420'558.80	2'763'113.76
29	EIGENKAPITAL		
290	Verpflichtungen/Vorschüsse gegenüber Spezialfinanzierungen	993'971.98	846'823.31
292	Rücklagen der Globalbudgetbereiche		
293	Vorfinanzierungen	754'227.70	615'364.50
294	Reserven	586'919.50	293'872.45
296	Neubewertungsreserve Finanzvermögen	189'904.00	189'904.00
299	Bilanzüberschuss/-fehlbeträge	1'306'362.28	1'232'212.24
TOTAL EIGENKAPITAL		3'831'385.46	3'178'176.50
PASSIVEN		7'251'944.26	5'941'290.26

4 FUNKTIONEN

4.1 Erfolgsrechnung

Einwohnergemeinde Funktionale Gliederung	Rechnung 2017		Budget 2017		Rechnung 2016	
	Aufwand	Ertrag	Aufwand	Ertrag	Aufwand	Ertrag
Einwohnergemeinde	4'911'951.39	4'986'101.43	4'602'640	4'602'640	4'651'706.45	4'651'706.45
	74'150.04					
0 Allgemeine Verwaltung	693'673.70	119'238.12	704'360	105'820	572'535.77	106'100.90
		574'435.58		598'540		466'434.87
1 Öffentliche Ordnung und Sicherheit, Verteidigung	139'178.90	143'062.95	150'740	133'400	139'153.05	132'966.80
	3'884.05			17'340		6'186.25
2 Bildung	1'003'469.46	168'956.15	971'230	161'290	947'203.73	139'816.20
		834'513.31		809'940		807'387.53
3 Kultur, Sport und Freizeit, Kirche	42'453.13	8'586.51	52'590	7'910	54'641.33	7'187.65
		33'866.62		44'680		47'453.68
4 Gesundheit	5'609.70	0.00	9'680	0	5'085.40	105.30
		5'609.70		9'680		4'980.10
5 Soziale Sicherheit	882'850.80	26'653.80	934'760	6'330	925'476.11	6'629.80
		856'197.00		928'430		918'846.31
6 Verkehr und Nachrichten- übermittlung	518'847.50	95'130.30	585'960	43'950	520'812.21	52'487.20
		423'717.20		542'010		468'325.01
7 Umweltschutz und Raumordnung	642'544.05	561'289.90	526'070	424'110	549'972.16	452'296.31
		81'254.15		101'960		97'675.85
8 Volkswirtschaft	182'448.75	241'547.10	144'930	195'500	121'156.60	174'003.70
	59'098.35		50'570		52'847.10	
9 Finanzen und Steuern	800'875.40	3'621'636.60	522'320	3'524'330	815'670.09	3'580'112.59
	2'820'761.20		3'002'010		2'764'442.50	

0 ALLGEMEINE VERWALTUNG			
Text	Rechnung 2017 CHF	Budget 2017 CHF	Rechnung 2016 CHF
Aufwand	693'673.70	704'360	572'535.65
Ertrag	119'238.12	105'820	106'100.90
Nettoergebnis	574'435.58	598'540	466'434.75

0293 Projektierungskredit für zusätzliches Mehrzweckgebäude ist um CHF 46'394.30 unterschritten

1 ÖFFENTLICHE ORDNUNG UND SICHERHEIT, VERTEIDIGUNG			
Text	Rechnung 2017 CHF	Budget 2017 CHF	Rechnung 2016 CHF
Aufwand	139'178.90	150'740	139'153.05
Ertrag	143'062.95	133'400	132'966.80
Nettoergebnis	-3'884.05	17'340	6'186.25

1610 Nettoaufwand Militär fällt um CHF 11'001.75 tiefer aus als budgetiert

2 BILDUNG			
Text	Rechnung 2017 CHF	Budget 2017 CHF	Rechnung 2016 CHF
Aufwand	1'003'469.46	971'230	947'203.73
Ertrag	168'956.15	161'290	139'816.20
Nettoergebnis	834'513.31	809'940	807'387.53

2110 Lastenausgleich Lehrerbesoldungen fällt um CHF 8'057.00 tiefer aus
 2120 Kosten für Schulmaterial fallen um CHF 6'255.61 tiefer aus
 2120 Lastenausgleich Lererbesoldungen fällt um CHF 34'339.00 höher aus
 2130 Beiträge an übrige Gemeinden fallen um CHF 7'560.65 höher aus
 2130 Beiträge an Sekundarschulverband Signau fallen um CHF 7'942.00 tiefer aus
 2170 Liegenschaftsunterhalt Schulhaus Dorf fällt um CHF 23'782.05 höher aus

3 KULTUR SPORT UND FREIZEIT, KIRCHE			
Text	Rechnung 2017 CHF	Budget 2017 CHF	Rechnung 2016 CHF
Aufwand	42'453.13	52'590	54'641.33
Ertrag	8'586.51	7'910	7'187.65
Nettoergebnis	33'866.62	44'680	47'453.68

3410 Beiträge an Ortsvereine fallen um CHF 9'905.00 tiefer aus

4 GESUNDHEIT			
Text	Rechnung 2017 CHF	Budget 2017 CHF	Rechnung 2016 CHF
Aufwand	5'609.70	9'680	5'085.40
Ertrag	0.00	0	105.30
Nettoergebnis	5'609.70	9'680	4'980.10

5 SOZIALE SICHERHEIT			
Text	Rechnung 2017 CHF	Budget 2017 CHF	Rechnung 2016 CHF
Aufwand	882'850.80	934'760	925'476.11
Ertrag	26'653.80	6'330	6'629.80
Nettoergebnis	856'197.00	928'430	918'846.31

5320 Lastenausgleich Ergänzungsleistungen fällt um CHF 29'547 tiefer aus
 5340 Buchgewinn aus Verkauf Aktien Akzent AG im Betrag von CHF 19'996.00
 5796 Betriebskosten Regionaler Sozialdienst fallen um CHF 22'164.35 tiefer aus

6 VERKEHR UND NACHRICHTENÜBERMITTLUNG			
Text	Rechnung 2017 CHF	Budget 2017 CHF	Rechnung 2016 CHF
Aufwand	518'847.50	585'960	520'812.21
Ertrag	95'130.30	43'950	52'487.20
Nettoergebnis	423'717.20	542'010	468'325.01

6150 Löhne Gemeindegewermeister fallen um CHF 13'089.35 tiefer aus
 6150 Unterhalt Strassenbau fällt um CHF 10'217.65 tiefer aus
 6150 Planmässige Abschreibungen fallen um CHF 44'683.05 tiefer aus
 6150 Beiträge Dritter fallen um CHF 45'479.00 höher aus (Bundes- und Kantonsbeiträge an Unwetterschäden Oberei)
 6150 Winterdienst durch Dritte fällt um CHF 12'672.75 höher aus

7 UMWELTSCHUTZ UND RAUMORDNUNG			
Text	Rechnung 2017 CHF	Budget 2017 CHF	Rechnung 2016 CHF
Aufwand	642'544.05	526'070	549'972.16
Ertrag	461'289.90	424'110	452'296.31
Nettoergebnis	81'254.15	101'960	97'675.85

7101 Unterhalt Hydranten, Geräte, Mobiliar fällt um CHF 29'623.00 höher aus
 7201 Unterhalt Puntwerke und Kanäle fällt um CHF 8'248.00 höher aus
 7301 Aufwertung des Verwaltungsvermögens (Aktien AVAG) um CHF 33'738.00
 7710 Nettoaufwand Friedhof fällt um CHF 18'820.85 tiefer aus

8 VOLKSWIRTSCHAFT			
Text	Rechnung 2017 CHF	Budget 2017 CHF	Rechnung 2016 CHF
Aufwand	182'448.75	144'930	121'156.60
Ertrag	24'547.10	195'500	174'003.70
Nettoergebnis	- 59'098.35	- 50'570	- 52'847.15

9 FINANZEN UND STEUERN			
Text	Rechnung 2017 CHF	Budget 2017 CHF	Rechnung 2016 CHF
Aufwand	800'875.40	522'320	815'670.09
Ertrag	3'621'636.60	3'524'330	3'580'112.59
Nettoergebnis	- 2'820'761.20	- 3'002'010	- 2'764'442.50

9100 Einkommenssteuern natürliche Personen fallen um CHF 48'748.40 höher aus
 9100 Quellensteuern fallen um CHF 14'410.85 höher aus

9101 Grundstückgewinnsteuern fallen um CHF 15'000.00 tiefer aus

9102 Liegenschaftssteuern fallen um CHF 5'732.95 höher aus

9300 Zuschuss für geografisch topografische Lasten fällt um CHF 11'537.00 höher aus

9900 Einlage in finanzpolitische Reserve zusätzliche Abschreibungen fällt um CHF 286'847.05 höher aus

4.2 Investitionsrechnung

Einwohnergemeinde Funktionale Gliederung		Rechnung 2017		Budget 2017		Rechnung 2016	
		Ausgaben	Einnahmen	Ausgaben	Einnahmen	Ausgaben	Einnahmen
Einwohnergemeinde Röthenbach		2'027'873.30	2'027'873.30	1'655'000	692'000 963'000	1'406'168.65	1'406'168.65
0	Allgemeine Verwaltung	0.00	0.00	0	0	32'828.40	1'520.00 31'308.40
1	öffentliche Sicherheit	14'126.10	0.00 14'126.10	0	0	129'784.55	0.00 129'784.55
2	Bildung	0.00	0.00	0	0	150'435.35	15'000.00 135'435.35
5	Soziale Sicherheit	0.00 4.00	4.00	0	0	0.00	0.00
6	Verkehr und Nachrichten- übermittlung	803'274.70	305'222.20 498'052.50	1'205'000	492'000 713'000	398'357.00	144'500.00 253'857.00
7	Umweltschutz und Raumordnung	546'114.70	221'364.65 324'750.05	450'000	200'000 250'000	345'743.70	115'000.00 230'743.70
8	Volkswirtschaft	137'766.95	0.00 137'766.95	0	0	142'999.65	0.00 142'999.65
9	Finanzen und Steuern	526'590.85 974'691.60	1'501'282.45	0	0	206'020.00 924'128.65	1'130'148.65

5 SACHGRUPPEN

5.1 Erfolgsrechnung

Einwohnergemeinde Sachgruppengliederung	Rechnung 2017		Budget 2017		Rechnung 2016	
	Aufwand	Ertrag	Aufwand	Ertrag	Aufwand	Ertrag
Einwohnergemeinde	4'911'951.39 74'150.04	4'986'101.43	4'602'640	4'602'640	4'651'706.45	4'651'706.45
3 Aufwand	4'779'144.02		4'577'770		4'601'151.61	
30 Personalaufwand	735'137.10		741'410		681'790.45	
31 Sach- und übriger Betriebsaufwand	1'127'152.95		1'160'970		1'009'897.55	
33 Abschreibungen Verwaltungsvermögen	264'768.00		313'860		235'731.40	
34 Finanzaufwand	45'814.15		47'030		55'412.70	
35 Einlagen in Fonds und Spezialfinanzierungen	229'770.30		193'520		196'255.35	
36 Transferaufwand	1'991'169.82		2'022'360		2'039'547.31	
38 Ausserordentlicher Aufwand	300'447.05		6'200		301'272.45	
39 Interne Verrechnungen	84'884.65		92'420		81'244.40	
4 Ertrag		4'986'101.43		4'569'250		4'571'432.94
40 Fiskalertrag		1'829'490.75		1'751'100		1'747'841.49
41 Regalien und Konzessionen		59'749.00		59'400		56'295.00
42 Entgelte		797'402.80		649'550		623'014.55
44 Finanzertrag		117'036.65		61'790		92'166.70
45 Entnahmen aus Fonds und Spezialfinanzierungen		93'642.20		37'540		30'259.10
46 Transferertrag		1'996'481.33		1'917'450		1'924'415.90
48 Ausserordentlicher Ertrag		7'414.05				16'195.80
49 Interne Verrechnungen		84'884.65		92'420		81'244.40
9 Abschlusskonten	132'807.37		24'870	33'390	50'554.84	80'273.51
90 Abschluss Erfolgsrechnung	132'807.37		24'870	33'390	50'554.84	80'273.51

5.2 Investitionsrechnung

Einwohnergemeinde Sachgruppengliederung	Rechnung 2017		Budget 2017		Rechnung 2016	
	Ausgaben	Einnahmen	Ausgaben	Einnahmen	Ausgaben	Einnahmen
Einwohnergemeinde	2'027'873.30	2'027'873.30	1'655'000	692'000 963'000	1'406'168.65	1'406'168.65
5 Investitionsausgaben	2'027'873.30		1'655'000		1'406'168.65	
50 Sachanlagen	1'501'282.45		1'655'000		1'112'936.25	
56 Eigene Investitionsbeiträge					87'212.40	
59 Übertrag an Bilanz	526'590.85				206'020.00	
6 Investitionseinnahmen		2'027'873.30		692'000		1'406'168.65
63 Investitionsbeiträge für eigene Rechnung		526'586.85		692'000		276'020.00
65 Übertragung von Beteiligungen		4.00				
69 Übertrag an Bilanz		1'501'282.45				1'130'148.65

6 GELDFLUSSRECHNUNG

	CHF	CHF
Bezeichnung	2017	2016
Geldfluss aus betrieblicher Tätigkeit		
Ertragsüberschuss / (-) Aufwandüberschuss	74'150.04	0.00
Abschreibungen Verwaltungsvermögen	241'947.55	226'873.80
Abschreibungen Investitionsbeiträge	4'108.20	4'108.20
Einlagen in das Eigenkapital	300'447.05	301'272.45
(-) Entnahmen aus dem Eigenkapital	-7'414.05	-16'195.80
(-) Gewinne aus Verkauf Finanzanlagen FV / Verluste aus Veräusserung Finanzanlagen FV und Übertragung Finanzanlagen FV ins VV	-19'996.00	0.00
Verluste aus Verkauf Sachanlagen FV und Übertragung Sachanlagen FV ins VV / (-) Gewinne aus Verkauf Sachanlagen FV	0.00	0.00
(-) Wertberichtigungen Anlagen FV / Wertberichtigungen Anlagen FV	-484.00	2'008.60
Wertberichtigungen Darlehen/Beteiligungen VV	0.45	0.00
(-) Aufwertung VV	0.00	0.00
(-) Zunahme/Abnahme Forderungen	-388'541.05	87'842.45
Abnahme/(-) Zunahme Vorräte	0.00	0.00
(-) Zunahme/Abnahme aktive Rechnungsabgrenzungen	-6'680.00	37'706.95
Zunahme/(-) Abnahme Laufende Verbindlichkeiten	299'739.40	70'826.92
(-) Abnahme/Zunahme kurzfr. Rückstellungen	0.00	0.00
Zunahme/(-) Abnahme passive Rechnungsabgrenzungen	15'226.50	-5'834.75
(-) Abnahme/Zunahme langfr. Rückstellungen	0.00	0.00
Zunahme/(-) Abnahme übrige Spezialfinanzierungen	14'341.30	17'141.35
Geldfluss aus betrieblicher Tätigkeit Einwohnergemeinde (allg. Haushalt)	526'845.39	725'750.17

Geldfluss Wasserversorgung		
Ertragsüberschuss / (-) Aufwandüberschuss	9'976.53	-37'557.16
Abschreibungen Verwaltungsvermögen	3'333.00	0.00
Abschreibungen Investitionsbeiträge	0.00	0.00
(-) Aufwertung VV	0.00	0.00
(-) Zunahme/Abnahme Forderungen	-26'398.35	-30'382.75
Abnahme/(-) Zunahme aktive Rechnungsabgrenzungen	0.00	0.00
Abnahme/(-) Zunahme Vorräte	0.00	0.00
Zunahme/(-) Abnahme Laufende Verbindlichkeiten	3'245.70	6'623.10
(-) Abnahme/Zunahme passive Rechnungsabgrenzungen	0.00	0.00
Zunahme/(-) Abnahme Vorfinanzierung Werterhalt	26'231.70	71'048.00
(-) Abnahme/Zunahme übrige Vorfinanzierungen	0.00	0.00
Geldfluss aus betrieblicher Tätigkeit Wasserversorgung	16'388.58	9'731.19
Geldfluss Abwasserentsorgung		
Ertragsüberschuss / (-) Aufwandüberschuss	44'339.05	-42'716.35
Abschreibungen Verwaltungsvermögen	3'610.70	0.00
Abschreibungen Investitionsbeiträge	0.00	0.00
(-) Aufwertung VV	0.00	0.00
(-) Zunahme/Abnahme Forderungen	-45'976.75	-82'439.40
Abnahme/(-) Zunahme aktive Rechnungsabgrenzungen	0.00	0.00
Abnahme/(-) Zunahme Vorräte	0.00	0.00
(-) Abnahme/Zunahme Laufende Verbindlichkeiten	-1'074.85	2'062.85
(-) Abnahme/Zunahme passive Rechnungsabgrenzungen	0.00	0.00
Zunahme/(-) Abnahme Vorfinanzierung Werterhalt	78'722.30	94'581.00
(-) Abnahme/Zunahme übrige Vorfinanzierungen	0.00	0.00
Geldfluss aus betrieblicher Tätigkeit Abwasserentsorgung	79'620.45	-28'511.90

Geldfluss Abfall		
Ertragsüberschuss / (-) Aufwandüberschuss	56'382.49	35'215.29
Abschreibungen Verwaltungsvermögen	0.00	0.00
Abschreibungen Investitionsbeiträge	0.00	0.00
(-) Aufwertung VV	-33'738.00	0.00
(-) Zunahme/Abnahme Forderungen	-945.55	-3'226.40
Abnahme/(-) Zunahme aktive Rechnungsabgrenzungen	0.00	0.00
Abnahme/(-) Zunahme Vorräte	0.00	0.00
(-) Abnahme/Zunahme Laufende Verbindlichkeiten	-1'344.36	39'616.36
(-) Abnahme/Zunahme passive Rechnungsabgrenzungen	0.00	0.00
(-) Abnahme/Zunahme Vorfinanzierungen	0.00	0.00
Geldfluss aus betrieblicher Tätigkeit Abfall	20'354.58	71'605.25
Geldfluss aus betrieblicher Tätigkeit Elektrizität	0.00	0.00
Geldfluss Gemeindebetrieb 5		
Ertragsüberschuss / (-) Aufwandüberschuss	22'109.30	15'339.55
Abschreibungen Verwaltungsvermögen	15'876.75	8'857.60
Abschreibungen Investitionsbeiträge	0.00	0.00
(-) Aufwertung VV	0.00	0.00
(-) Zunahme/Abnahme Forderungen	-13'000.00	-17'981.50
Abnahme/(-) Zunahme aktive Rechnungsabgrenzungen	0.00	0.00
Abnahme/(-) Zunahme Vorräte	0.00	0.00
Zunahme/(-) Abnahme Laufende Verbindlichkeiten	8'654.50	23'645.50
(-) Abnahme/Zunahme passive Rechnungsabgrenzungen	0.00	0.00
Zunahme/(-) Abnahme Vorfinanzierungen	33'923.25	4'627.40
Geldfluss aus betrieblicher Tätigkeit Gemeindebetrieb 5	67'563.80	34'488.55

Geldfluss aus betrieblicher Tätigkeit Gemeindebetriebe	183'927.41	87'313.09
Total Geldfluss aus betrieblicher Tätigkeit	710'772.80	813'063.26
Geldfluss aus Investitionstätigkeit		
Zahlungen für Nettoinv. Sachanlagen + Immat. Anlagen+ Investitionsbeiträge VV	-637'041.40	-393'450.50
(-) Auszahlungen für Darlehen/Beteiligungen VV	0.00	0.00
Einzahlung für Darlehen/Beteiligungen VV	0.00	0.00
(-) Kauf Sachanlagen FV	0.00	0.00
Verkauf Sachanlagen FV	0.00	0.00
(-) Investitionen Sachanlagen FV	0.00	0.00
(-) Kauf kurzfristige Finanzanlagen FV	0.00	0.00
Verkauf kurzfristige Finanzanlagen FV	0.00	0.00
(-) Kauf langfristige Finanzanlagen FV	0.00	0.00
Verkauf langfristige Finanzanlagen FV	20'000.00	0.00
Geldfluss aus Investitionstätigkeit Einwohnergemeinde (allg. Haushalt)	-617'041.40	-393'450.50

Geldfluss Wasserversorgung		
Zahlungen für Nettoinvestitionen VV Wasserversorgung	-260'646.15	-2'077.40
Geldfluss aus Investitionstätigkeit Wasserversorgung	-260'646.15	-2'077.40
Geldfluss Abwasserentsorgung		
Zahlungen für Nettoinvestitionen VV Abwasserentsorgung	-63'758.95	-165'309.20
Geldfluss aus Investitionstätigkeit Abwasserentsorgung	-63'758.95	-165'309.20
Geldfluss Abfall		
Zahlungen für Nettoinvestitionen VV Abfall	0.00	0.00
Geldfluss aus Investitionstätigkeit Abfall	0.00	0.00
Geldfluss Elektrizität		
Zahlungen für Nettoinvestitionen VV Elektrizität	0.00	0.00
Geldfluss aus Investitionstätigkeit Elektrizität	0.00	0.00
Geldfluss Gemeindebetrieb 5		
Zahlungen für Nettoinvestitionen VV Gemeindebetrieb 5	-92'410.40	-142'999.65
Geldfluss aus Investitionstätigkeit Gemeindebetrieb 5	-92'410.40	-142'999.65
Geldfluss Gemeindebetrieb 6		
Zahlungen für Nettoinvestitionen VV Gemeindebetrieb 6	0.00	0.00
Geldfluss aus Investitionstätigkeit Gemeindebetrieb 6	0.00	0.00
Geldfluss aus Investitionstätigkeit Gemeindebetriebe	-416'815.50	-310'386.25
Total Geldfluss aus Investitionstätigkeit	-1'033'856.90	-703'836.75

Geldfluss aus Finanzierungstätigkeit		
(-) Abnahme/ Zunahme Kontokorrente mit Dritten	-7'062.30	-12'749.70
Aufnahme kurzfristige Finanzverbindlichkeiten	0.00	0.00
(-) Rückzahlung kurzfristige Finanzverbindlichkeiten	0.00	0.00
Aufnahme langfristige Finanzverbindlichkeiten	500'000.00	0.00
(-) Rückzahlung langfristige Finanzverbindlichkeiten	-44'600.00	-544'600.00
(-) Abnahme/Zunahme Stiftungen, Legate, Zuwendungen im FK sowie Fonds im FK	-8'432.25	-22'112.10
Geldfluss aus Finanzierungstätigkeit Einwohnergemeinde (allg. Haushalt)	439'905.45	-579'461.80
Total Geldfluss (alle)	116'821.35	-470'235.29
Bestand Flüssige Mittel und kurzfristige Geldanlagen 1.1.	1'688'950.37	2'159'185.66
Bestand Flüssige Mittel und kurzfristige Geldanlagen 31.12.	1'805'771.72	1'688'950.37
<i>Kontrollrechnung: Differenz</i>	0.00	0.00

7 FINANZKENNZAHLEN

7.1 Gesamthaushalt

Kennzahl	Rechnung 2017	Durchschnitt 2 Jahre	Kommentar / Interpretation
	Wert	Wert	
Nettoverschuldungsquotient	-3.7 %	-5.05 %	Der Nettoverschuldungsquotient gibt an, welcher Anteil der direkten Steuern der natürlichen und juristischen Personen +/- Finanzausgleich erforderlich wäre, um die Nettoschulden zu tilgen.
Selbstfinanzierungsgrad	89.4 %	80.71 %	Der Selbstfinanzierungsgrad gibt an, in welchem Ausmass Neuinvestitionen durch selbsterwirtschaftete Mittel finanziert werden können. Bei einem Wert von über 100 % können Investitionen finanziert und/oder Schulden abgebaut werden, ein Selbstfinanzierungsgrad unter 100 % führt zu einer Neuverschuldung, bzw. zu einer Fremdfinanzierung, was gleichzeitig eine grössere Verschuldung bedeutet. Diese Kennzahl kann von Jahr zu Jahr sehr stark schwanken. Dies insbesondere bei den kleineren Gemeinden, da die Investitionstätigkeit sehr unregelmässig ist. Deshalb muss der Selbstfinanzierungsgrad über mehrere Jahre betrachtet werden, um eine Beurteilung vornehmen zu können.
Zinsbelastungsanteil	0.3 %	0.27 %	Der Zinsbelastungsanteil sagt aus, welcher Anteil des laufenden Ertrags durch den Nettozinsaufwand gebunden ist. Je höher der Zinsbelastungsanteil ist, desto mehr Mittel werden für die Schuldzinsen aufgewendet und je tiefer der Wert, desto grösser der finanzielle Handlungsspielraum. Ein negativer Zinsbelastungsanteil zeigt an, dass mehr Zinsertrag erwirtschaftet als für Zinsen ausgegeben wird. Diese Kennzahl liefert somit Informationen zur finanziellen Situation einer Gemeinde. Im Vergleich über mehrere Jahre wird die Verschuldungstendenz und im Vergleich zu anderen Gemeinden die Verschuldungssituation erkannt.
Bruttoverschuldungsanteil	31.8 %	33.38 %	Der Bruttoverschuldungsanteil zeigt die

			Verschuldungssituation der Gemeinde und beantwortet die Frage, ob die Verschuldung in einem angemessenen Verhältnis zu den erwirtschafteten Erträgen steht. Diese Kennzahl gibt an, wie viele Prozente vom Finanzertrag benötigt werden, um die Bruttoschulden abzubauen.
Investitionsanteil	27.8 %	25.52 %	Diese Kennzahl zeigt die Aktivität im Bereich der Investitionen im Verhältnis zum jährlichen Gesamtaufwand. Sie sagt jedoch alleine nichts über die finanzielle Situation der Gemeinde aus.
Kapitaldienstanteil	5.8 %	5.70 %	Der Kapitaldienstanteil ist die Messgrösse für die Belastung des Haushaltes durch Kapitalkosten. Unter Kapitaldienst versteht man die Nettozinsen plus Abschreibungen und Wertberichtigungen. Diese Kennzahl gibt Auskunft darüber, wie stark der laufende Ertrag durch die Zinsen und die ordentlichen Abschreibungen (Kapitaldienst) belastet ist. Ein steigender Anteil weist somit auf einen enger werdenden finanziellen Spielraum hin.
Nettoschuld in Franken pro Einwohner	-104.60	-140.19	Aussage Die Nettoschuld je Einwohner wird als Gradmesser für die Verschuldung verwendet. Bei der Beurteilung ist ergänzend die finanzielle Leistungsfähigkeit massgebend (Selbstfinanzierungsanteil berücksichtigen). Ein negativer Wert entspricht einem Nettovermögen pro Einwohner.
Selbstfinanzierungsanteil	17.8 %	16.36	Der Selbstfinanzierungsanteil spiegelt die Finanzkraft und den finanziellen Spielraum einer Gemeinde wieder und gibt an, welcher Anteil des Ertrags zur Finanzierung der Investitionen oder zum Abbau von Schulden aufgewendet werden kann (finanzielle Leistungsfähigkeit).
Nettozinsbelastungsanteil	- 0.8 %	0.04 %	Diese Kennzahl gibt an, welcher Anteil des Steuerertrages der Gemeinde für die Verzinsung der Schulden aufgewendet werden muss. Ein hoher Zinsbelastungsanteil weist auf eine hohe Verschuldung hin.
Massgebliches Eigenkapital pro Einwohner	CHF 1'712.00	CHF 1'571.00	Diese Kennzahl ist eine Vergleichsgrösse und wird im Zusammenhang mit dem Finanzausgleich verwendet.

7.2 Allgemeiner Haushalt

Kennzahl	Rechnung 2016	Durchschnitt 5 Jahre	Kommentar / Interpretation
	Wert	Wert	
Selbstfinanzierungsgrad	113.1 %	103.1 %	Der Selbstfinanzierungsgrad gibt an, in welchem Ausmass Neuinvestitionen durch selbsterwirtschaftete Mittel finanziert werden können. Bei einem Wert von über 100 % können Investitionen finanziert und/oder Schulden abgebaut werden, ein Selbstfinanzierungsgrad unter 100 % führt zu einer Neuverschuldung, bzw. zu einer Fremdfinanzierung, was gleichzeitig eine grössere Verschuldung bedeutet. Diese Kennzahl kann von Jahr zu Jahr sehr stark schwanken. Dies insbesondere bei den kleineren Gemeinden, da die Investitionstätigkeit sehr unregelmässig ist. Deshalb muss der Selbstfinanzierungsgrad über mehrere Jahre betrachtet werden, um eine Beurteilung vornehmen zu können.
Bilanzüberschussquotient	38.5 %	38.0 %	<u>Art. 85 Gemeindeverordnung</u> Zusätzliche Abschreibungen sind aufzulösen, wenn - im betreffenden Rechnungsjahr ein Aufwandüberschuss resultiert und - der Bilanzüberschussquotient (BÜQ) bei a. Einwohnergemeinden und gemischten Gemeinden < 30%, b. Gesamtkirchgemeinden und Kirchgemeinden < 75%

7.3 Spezialfinanzierung Wasserversorgung

Kennzahl	Rechnung 2016	Durchschnitt 5 Jahre	Kommentar / Interpretation
	Wert	Wert	
Selbstfinanzierungsgrad	17.1 %	27.4 %	
Kostendeckungsgrad	106.7 %	89.7 %	
Werterhaltsquote	3.1 %	2.9 %	

7.4 Spezialfinanzierung Abwasserentsorgung

Kennzahl	Rechnung 2016	Durchschnitt 5 Jahre	Kommentar / Interpretation
	Wert	Wert	
Selbstfinanzierungsgrad	135.3 %	61.8 %	
Kostendeckungsgrad	121.5 %	100.4 %	
Werterhaltsquote	4.0 %	3.7 %	

7.5 Spezialfinanzierung Abfall

Kennzahl	Rechnung 2016	Durchschnitt 5 Jahre	Kommentar / Interpretation
	Wert	Wert	
Selbstfinanzierungsgrad			Keine Investitionen im Abfallwesen.
Kostendeckungsgrad	174.2 %	157.8 %	

7.6 Spezialfinanzierung Fernwärme

Kennzahl	Rechnung 2016	Durchschnitt 5 Jahre	Kommentar / Interpretation
	Wert	Wert	
Selbstfinanzierungsgrad	52.2 %	35.9 %	
Kostendeckungsgrad	116.2 %	117.5 %	
Werterhaltsquote	5.6 %	3.5 %	

8 ANTRAG DER EXEKUTIVE

GENEHMIGUNG:

Gemäss Art. 71 GV (170.111) verabschiedet der Gemeinderat die Jahresrechnung 2017 der Einwohnergemeinde Röthenbach i. E.:

ERFOLGSRECHNUNG

Aufwand Gesamthaushalt	CHF	4'694'259.37
Ertrag Gesamthaushalt	CHF	4'901'216.78
Aufwand-/Ertragsüberschuss	CHF	206'957.41

davon

Aufwand Allgemeiner Haushalt	CHF	4'126'338.94
Ertrag Allgemeiner Haushalt	CHF	4'200'488.98
Aufwand-/Ertragsüberschuss	CHF	74'150.04

Aufwand Wasserversorgung	CHF	149'334.37
Ertrag Wasserversorgung	CHF	159'310.90
Aufwand-/Ertragsüberschuss	CHF	9'976.53

Aufwand Abwasserentsorgung	CHF	205'888.70
Ertrag Abwasserentsorgung	CHF	250'227.75
Aufwand-/Ertragsüberschuss	CHF	44'339.05

Aufwand Abfall	CHF	75'968.76
Ertrag Abfall	CHF	132'351.25
Aufwand-/Ertragsüberschuss	CHF	56'382.49

Aufwand Fernwärme	CHF	136'728.60
Ertrag Fernwärme	CHF	158'837.90
Aufwand-/Ertragsüberschuss	CHF	22'109.30

INVESTITIONSRECHNUNG	Ausgaben	CHF	1'501'282.45
	Einnahmen	CHF	526'590.85
	Nettoinvestitionen	CHF	974'691.60
NACHKREDITE gem. separater Tabelle		CHF	821'394.37

ANTRAG:

Der Gemeindeversammlung wird beantragt, die Jahresrechnung 2017 zu genehmigen.

GEMEINDERAT RÖTHENBACH I. E.

Röthenbach i. E., 23.04.2018

M. Sommer, Gemeindepräsident

Ch. Bichsel, Gemeindeverwalter

9 BESTÄTIGUNGSBERICHT

10 GENEHMIGUNG DER JAHRESRECHNUNG

Das beschlussfassende Organ der Einwohnergemeinde Röthenbach hat die Jahresrechnung 2017 am 01.06.2018 gemäss dem vorstehenden Antrag des Gemeinderates vom 23.04.2018 genehmigt.

EINWOHNERGEMEINDE RÖTHENBACH I. E.

Röthenbach i. E., 01.06.2018

M. Sommer, Gemeindepräsident

Ch. Bichsel, Gemeindeverwalter

11 ANHANG

11.1 Regelwerk

11.1.1 Angewendetes Regelwerk

Der Rechnungsabschluss der Gemeinde Röthenbach i. E. ist in Übereinstimmung mit den geltenden kantonalen gesetzlichen Grundlagen erstellt worden.

Gemeindegesezt (GG, BSG 170.11)

Gemeindeverordnung (GV, BSG 170.111)

Direktionsverordnung über den Finanzhaushalt der Gemeinden (FHDV, BSG 170.511)

Diese orientieren sich gemäss Art. 70 Absatz 1 GG am Harmonisierten Rechnungslegungsmodell für die Kantone und Gemeinden, HRM2, laut Handbuch der Konferenz der Kantonalen Finanzdirektoren. Die kantonalen Bestimmungen weichen in einzelnen Bereichen von den Empfehlungen des HRM2 ab. Das Amt für Gemeinden und Raumordnung stellt eine Auflistung dieser Ausnahmen zur Verfügung unter www.be.ch/gemeinden > Rubrik Gemeindefinanzen > HRM2 > Praxishilfen.

11.1.2 Bewertung Finanzvermögen*

Vermögenswerte im Finanzvermögen werden bilanziert, wenn sie einen künftigen Nutzen erbringen und ihr Wert verlässlich ermittelt werden kann. Sie werden bei erstmaliger Bilanzierung zu Anschaffungs- bzw. Herstellungskosten bilanziert. Entstehen der Gemeinde keine Kosten, wird zum Verkehrswert zum Zeitpunkt des Zugangs bilanziert. Folgebewertungen erfolgen zum Verkehrswert am Bilanzstichtag, wobei eine systematische Neubewertung bei Liegenschaften mit Ausnahme von Baurechten alle fünf Jahre oder bei Änderung des amtlichen Werts, bei allen anderen Vermögenswerten jährlich erfolgt. Die Bilanzwerte sind bei eingetretenen dauerhaften Wertminderungen oder Verlusten sofort zu berichtigen.

Das Finanzvermögen wurde gemäss Anhang 1 der GV neu bewertet. Die Neubewertungsreserve beläuft sich per 01.01.2016 auf CHF 189'904.00.

Bilanzkonto	Alter Buchwert in Fr.	Aufwertung in Fr.	Neuer Buchwert in Fr.	Bewertungsmethode Anhang 1 GV	Letztmalige Bewertung
10840.00 Lehrerwohnhaus Egg, Parz. Nr. 923	123'752.50	178'787.50	302'540.00	GV Anhang 1 Ziffer 1: Amtlicher Wert x 1.4	01.01.2016
10800.00 Oberei Wiesland Moos Parz. Nr. 15	1.00	0.00	1.00	GV Anhang 1 Ziffer 3: Amtlicher Wert	01.01.2016
10800.01 Fürhüsli, Wiesland Buck-Cher, Parz. Nr. 47	1.00	459.00	460.00	GV Anhang 1 Ziffer 3: Amtlicher Wert	01.01.2016

10800.02 Pfrundrain Trachselbach, Parz. Nr. 836	400.00	230.00	630.00	GV Anhang 1 Ziffer 3: Amtlicher Wert	01.01.2016
10800.03 Pfarregg Wiesland Buck-Cher, Parz. 837	1'510.00	0.00	1'510.00	GV Anhang 1 Ziffer 3: Amtlicher Wert	01.01.2016
10700.00 Valiant Holding Luzern, 121 Namenaktien à nom. Fr. 0.50	3'850.50	10'427.50	12'269.40	GV Anhang 1 Ziffer 7, nach Börsenwerte	31.12.2016
Total Aufwertung		189'904.00			

11.1.3 Bewertung Verwaltungsvermögen

Vermögenswerte im Verwaltungsvermögen werden bilanziert, wenn sie einen künftigen mehrjährigen öffentlichen Nutzen hervorbringen und ihr Wert verlässlich ermittelt werden kann. Sie werden zu Anschaffungs- bzw. Herstellkosten nach der Nettomethode bilanziert und nach der definierten Nutzungsdauer linear abgeschrieben. Entstehen der Gemeinde keine Kosten, wird zum Verkehrswert zum Zeitpunkt des Zugangs bilanziert. Die Bilanzwerte sind bei eingetretenen dauerhaften Wertminderungen oder Verlusten sofort zu berichtigen. Die geltenden Anlagekategorien und Nutzungsdauern sind in Anhang 2 GV umschrieben.

11.1.4 Aktivierungsgrenzen

Allgemeiner Haushalt	CHF 25'000.00
Spezialfinanzierung Wasserversorgung	CHF 25'000.00
Spezialfinanzierung Abwasserentsorgung	CHF 25'000.00

11.1.5 Bestehendes Verwaltungsvermögen

Seit dem Übergang auf HRM2 im Jahr 2016, wird das bestehende Verwaltungsvermögen linear über 10 Jahre abgeschrieben. Davon ausgenommen sind die Positionen gemäss Ziffer 4.1.3 der Übergangsbestimmungen der GV.

11.2 Grundlagen der Jahresrechnung

Als Grundlage für die Jahresrechnung 2017 dienen das Budget 2017 und die Vorjahresrechnung 2016.

Genehmigung/Prüfung:

	Budget 2017	Jahresrechnung 2016
Gemeinderat	17. Oktober 2016	10. April 2017
Bestätigungsbericht Rechnungsprüfungsorgan		10. Mai 2017
Gemeindeversammlung	25. November 2016	02. Juni 2017

11.3 Eigenkapitalnachweis

Alle Beträge in CHF

Konto	Bezeichnung	Bestand per 01.01.2017	Veränderungsnachweis		Bestand per 31.12.2017
			Erhöhung (+)	Reduktion (-)	
29	Eigenkapital	3'178'176.50	737'174.76	83'965.80	3'831'385.46
290	Verpflichtungen, bzw. Vorschüsse gegenüber SF	846'823.31	147'148.67	0.00	993'971.98
29000	SF Feuerwehr	17'141.35	14'341.30	0.00	31'482.65
29001	SF Wasserversorgung	353'513.74	9'976.53	0.00	363'490.27
29002	SF Abwasserentsorgung	185'717.23	44'339.05	0.00	230'056.28
29003	SF Abfall	226'608.39	56'382.49	0.00	282'990.88
29004	SF Elektrizität	0.00	0.00	0.00	0.00
29005	SF Fernwärme	24'183.20	22'109.30	0.00	46'292.50
29007	SF Forst	39'659.40	0.00	0.00	39'659.40
292	Rücklagen der Globalbudgetbereiche	0.00	0.00	0.00	0.00
293	Vorfinanzierungen	615'364.50	222'829.00	83'965.80	754'227.70
29300	Allgemeiner Haushalt	0.00	0.00	0.00	0.00
29301	Wasserversorgung Werterhalt	230'688.85	71'048.00	44'816.30	256'920.55
29302	Abwasserentsorgung Werterhalt	374'624.00	94'581.00	15'858.70	453'346.30
29305	Fernwärmeversorgung Werterhalt	4'627.40	49'800.00	15'876.75	38'550.65
29306	Liegenschaften Finanzvermögen	5'424.25	7'400.00	7'414.05	5'410.20
294	Reserven	293'872.45	293'047.05	0.00	586'919.50
29400	Zusätzliche Abschreibungen	293'872.45	293'047.05	0.00	586'919.50
296	Neubewertungsreserve Finanzvermögen	189'904.00	0.00	0.00	189'904.00
29600	Neubewertungsreserve FV	189'904.00	0.00	0.00	189'904.00
29601	Schwankungsreserve	0.00	0.00	0.00	0.00
298	Übriges Eigenkapital	0.00	0.00	0.00	0.00
299	Bilanzüberschuss/-Fehlbetrag	1'232'212.24	74'150.04	0.00	1'306'362.28

11.5 Beteiligungsspiegel

Name, Sitz Rechtsform	Tätigkeitsgebiet	Nominalka- pital (100%)	Eigentums- anteil	Stimmanteil - E: Exekutive - L: Legislative	Wesentliche Beteiligte	Buchwert per 31.12.	Anschaffungs- wert	Wesentliche Beteiligungen der Organisation	Rechnungslegungs- norm; Aussage zur Jahresrechnung	Zahlungsströme Berichtsjahr	Spezifische Risiken
Gemeindeeigene Unternehmen (Anstalten) gem. Art. 64 Abs. 1 Bst. b GG											
keine											
Öffentlich-rechtliche Organisationen der interkommunalen Zusammenarbeit (Gemeindeverbände, Anstalten etc.)*											
Regionalkonferenz Emmental	Wirkungsvolle Erfüllung der Aufgaben der beteiligten Gemeinden und der gemeinsamen verbindlichen Beschlussfassung in regionalen Angelegenheiten, die ihr der Kanton oder die Gemeinden übertragen haben.			Nach Einwohnerzahl	Gemeinden des Emmentals			Gemeindepräsident	HRM2	Verwaltungskosten gemäss Artikel 155 GG und weitere Kosten gemäss der besonderen Gesetzgebung. Kostenverteilung für Aufgaben, welche die Gemeinden den Regionalkonferenzen mittels Reglement übertragen, gelten die Bestimmungen des betreffenden Reglements.	
ARA Mittleres Emmental, Gemeindeverband	Bau- und Unterhalt einer gemeinsamen Abwasserreinigungsanlage mit Sammelkanälen				angeschlossene Gemeinden			Delegierter GR, 1 Vorstandsmitglied aus Gemeinde (=nicht zwingend)	HRM2	Betriebsbeiträge (Konto 3201.3632) und Einlagen in Werterhalt (Konto 20040.00)	Für die Verbandsschulden haftet das Verbandsvermögen. Im Fall der Auflösung haften die Gemeinden nach den Vorschriften des Gemeindegesetzes
Sekundarschulverband Signau, Gemeindeverband	Führung der Sekundarschule Signau				Gemeinden Bowil, Eggwil, Röthenbach und Signau			Delegierte/r je Verbandsgemeinde	HRM2	Schulkostenbeiträge nach Schülerzahlen (Konto 2130.3632.02)	Art. 62 OgR Für die Verbandsschulden haftet das Verbandsvermögen. Im Fall der Auflösung haften die Gemeinden solidarisch

Schwellenkorporation Röthenbach, eigenständige, öffentlich-rechtliche Körperschaft	nimmt als öffentlich-rechtliche Körperschaft die ihr durch das Organisationsreglement der Gemeinde Röthenbach iE übertragenen Wasserbaupflichten wahr und erfüllt diese im Rahmen der geltenden Wasserbaugesetzgebung.				Liegenschaftsbesitzer, Einwohnergemeinde			Delegierter GR	HRM2	Gemeindebeitrag 7410.3632.01	Die gesamte Wasserbaupflicht wird gestützt auf Art 12 des Wasserbaugesetzes vom 21.02.1989 und den Beschluss der Versammlung der Einwohnergemeinde Röthenbach i. E. vom 15.12.1990 der Schwellenkorporation Röthenbach i. E. übertragen.
Juristische Personen des Privatrechts*											
Verband bernischer Gemeinden, Verein, Sitz = Ort der Geschäftsstelle	Koordiniert Interessen der bernischen Gemeinden und unterstützt sie in der Wahrung ihrer Autonomie			E: 100 %	Einwohnergemeinden, gemischte Gemeinden und Unterabteilungen des Kantons Bern			Mitgliedschaft, GR	OR	Jahresbeitrag (0220.3636.01)	Haftung Vereinsvermögen
Schweizerischer Gemeindeverband, Verein, Sitz = vom Vorstand bezeichnetes Geschäftsdomizil	Durchsetzung der gemeinsamen Interessen der schweizer Gemeinden und Wahrung ihrer Autonomie			E: 100 %	Gemeinden und Bürgergemeinden, soweit sie Aufgaben der politischen Gemeinde erfüllen			Mitgliedschaft, GR	OR	Jahresbeitrag (0220.3636.01)	Haftung Vereinsvermögen
Verein Bildungsraum Emme, Sitz = Ort der Geschäftsstelle	Fördert Bildung und Forschung im Raum Emme			E: 100 %	Gemeinden, Verbände, Firmen, Schulen, Parteien, Einzelpersonen			Mitgliedschaft, GR	OR, Geschäftsführung im Mandat	Jahresbeitrag (2991.3636.01)	Haftung Vereinsvermögen
Verein Berner Wanderwege, Sitz in Bern	Förderung des Wanderns und des Wandertourismus im Kanton Bern			E: 100 %	Einzelmitglieder, öffentlich-rechtliche Körperschaften (Gemeinden) und Ehren- und Freimitglieder			Mitgliedschaft, GR	OR	Jahresbeitrag, Mitgliederbeiträge festgelegt durch GV, abhängig von Bevölkerungszahl (3420.3636.01)	Haftung Vereinsvermögen
Verein Mütter- und Väterberatung des Kantons Bern, Sitz = Ort der Geschäftsstelle	Beratung der Eltern und Erziehungsberechtigten			E: 100 %	Natürliche Personen, Juristische Personen, öffentlich rechtliche Körperschaften			Mitgliedschaft, GR	OR	Jahresbeitrag (5440.3636.01)	Haftung Vereinsvermögen
Schweizerische Vereinigung für Betriebliche Verbesserungen in der Berglandwirtschaft (SVVB), Verein, Sitz in Buochs	Unterstützung betrieblich notwendiger Massnahmen auf Betrieben im Berggebiet			E: 100 %				Mitgliedschaft, GR	OR	(8140.3636.01)	Haftung Vereinsvermögen
AVAG, Thun, Aktiengesellschaft	Abfallentsorgung und Behandlung		38 Namenaktien zu Fr. 100		Aktionäre der AVAG	Fr. 4'490.00	Fr. ????	Aktionär	OR	(14540.01)	Haftung mit dem Aktienkapital
Bern-Lötschberg-Simplon AG, Aktiengesellschaft	Betrieb von Bahn- und Busverkehr		1 Stammaktie zu Nominal Fr. 500		Aktionäre der BLS	Fr. 1.00	Fr. ????	Aktionär	OR	(14540.00)	Haftung mit dem Aktienkapital

Kantonale Planungsgruppe, Bern, Verein	Information, Illustration und Beratung der Mitglieder bei Raumplanung, Baurecht, Umweltschutz und Finanzhaushalt			E: 100 %	Einzelpersonen, öffentlich-rechtliche Körperschaften, Anstalten, Verbände, Vereine, Gesellschaften und Firmen			Mitgliedschaft, GR	OR	Jahresbeitrag (7900.3638.01)	Haftung Vereinsvermögen
Verein Zukunft Emmental, Sitz = Wohnort des Präsidenten	Verbesserung der Zufahrt Emmental			E: 100 %	Natürliche und Juristische Personen			Mitgliedschaft, GR	OR	Jahresbeitrag (6150.3638.01)	Haftung Vereinsvermögen
Akzent AG Schibistei Heimenschwand, Aktiengesellschaft	Bezweckt eine auf die individuellen Bedürfnisse zugeschnittene Betreuung von betagten, pflegebedürftigen und behinderten Menschen in dafür geeigneten Wohnformen.	Fr. 20'000.00	20 Namenaktien zu Fr. 1'000.00		Aktionäre der Akzent AG	Fr. 4.00	Fr. 26'000.00	Aktionär	OR	(14550.00)	Haftung mit dem Aktienkapital
Flurgenossenschaft Oberei I, Genossenschaft	Bau, Betrieb und Unterhalt der Flurleitung				div. Liegenschaftsbesitzer gemäss Anmerkung im Grundbuch			Die Einwohnergemeinde ist mit den Parzellen Nrn. 14 und 926 (Buswendeplatz Oberei) vertreten	OR	jährlicher Unterhaltsbeitrag (Konto 6220.3635.01)	
Wasserversorgung Mühlehole I, einfache Gesellschaft	Privatwasserversorgung (einfache Gesellschaft)		2 von insgesamt 9 Anteilen		Liegenschaftsbesitzer : Einwohnergemeinde, Gfeller Gottfried (Gasthof Bären), Haas René (Schmiede), Rügsegger Hans Rudolf, Maibach Heinz, Salzmann Urs (Eymatt), Berger Jakob, Schächli			Die Liegenschaft altes Schulhaus und der Dorfbrunnen wird mit Wasser der Wasserversorgung Mühlehole I versorgt.	OR	jährlicher Unterhaltsbeitrag (Konti 3420.3120.01 und 0292.3420.01)	
Wasserversorgung Mühlehole II, einfache Gesellschaft	Privatwasserversorgung), einfache Gesellschaft (Miteigentümer)		3 von insgesamt 12 Anteilen		Liegenschaftsbesitzer : Einwohnergemeinde, Landi Dorf, Liechti Markus (Metzg), Flükiger Hans, Salzhaus, Stricker Rosmarie (Moospintli), Stucki Bendicht, Dorf,			Die Liegenschaft Gemeindehaus (1 Anteil für Brunnen im Keller) und Schule (2 Anteile für Schulbrunnen) werden teilweise mit Wasser der Wasserversorgung Mühlehole II versorgt	OR	jährlicher Unterhaltsbeitrag (Konti 0291.3120.01 und 2170.3120.01)	

Verband Konofingischer Waldbesitzer, Sitz am Wohnort des jeweiligen Präsidenten, Verein	Bezweckt den Zusammenschluss der Waldbesitzer im Gebiet von Konolfingen und der umliegenden Gemeinden zur Vertretung der gemeinsamen Interessen.				Besitzer des öffentlichen Waldes, Waldgenossenschaften und Privatwaldbesitzer im Amt Konolfingen und benachbarter Gemeinden, natürliche und juristische Personen, die sich für die Ziele des VKW einsetzen.		Mitgliedschaft GR	OR	Jahresbeitrag 8200.3636.01	Haftung Vereinsvermögen
Schweiz. Vereinigung amtlicher Pilzkontrollorgane VAPKO, Sitz in Basel, Verein	Die Zwecke der VAPKO Region Deutschschweiz sind insbesondere: - Pilzvergiftungen vermeiden zu helfen - Pilzfachleute aus- und weiterzubilden - Pilzfachleute zu beraten und zu unterstützen				- öffentlichrechtliche Körperschaften oder Anstalten (Gemeinden, Kantonale Laboratorien, usw.) - Pilzkontrollleurinnen und Pilzkontrollleure mit Pilzfachleute-Ausweis - andere natürliche und juristische Personen		Mitgliedschaft GR	OR	Jahresbeitrag 4340.3636.01	Haftung Vereinsvermögen
Schweiz. Feuerwehrverband, Sitz am Ort der Geschäftsstelle, Verein	Förderung und Vereinheitlichung des Feuerwehrwesens				kantonale Feuerwehrverbände, Vereinigung schweizer Berufsfeuerwehren, Feuerwehrorganisationen,		Mitgliedschaft Feuerwehrkommission	OR	Jahresbeitrag 1500.3053.01	Haftung Vereinsvermögen
Feuerwehrverband des Kantons Bern, Sitz ist am Wohnort des jeweiligen Präsidenten, Verein	Förderung des gesetzlichen und reglementarisch organisierten Feuerwehrdienstes				Feuerwehrorganisationen, Feuerwehrverbände, Feuerwehrvereine, Ehrenmitglieder, Passivmitglieder		Mitgliedschaft Feuerwehrkommission	OR	Jahresbeitrag 1500.3636.01	Haftung Vereinsvermögen (Regelung fehlt jedoch in Statuten)
Hauseigentümergebiet Langnau u. Umgebung HEV, Sitz in Langnau, Verein	Förderung, Wahrung und Vertretung der Interessen der Eigentümer von Grundstücken. Erhalt und Schutz des Privateigentums.				Hauseigentümer (natürliche und juristische Personen)		Mitgliedschaft GR	OR	Jahresbeitrag 0220.3636.01	Haftung Vereinsvermögen
Schweizerische Arbeitsgemeinschaft für die Berggebiete (SAB), Sitz befindet sich am Sitz der Zentralstelle, Verein	Die SAB bezweckt die Verbesserung der Existenzbedingungen und der Entwicklungsmöglichkeiten der Bevölkerung im Berggebiet				Kollektivmitglieder (Kantone, Gemeinden und öffentlichrechtliche Körperschaften, juristische Personen und Körperschaften des Privatrechts),		Mitgliedschaft GR	OR	Jahresbeitrag 0220.3636.01	Haftung Vereinsvermögen

Berner Heimatschutz, Bern Verein	Bewahrung des heimatlichen Landschafts- und Ortsbildes			E: 100 %	Einzelmitglieder, Kollektivmitglieder (juristische Personen des privaten und öffentlichen Rechts)			GR	OR	Mitgliederbeitrag 3290.3636.01	Haftung Vereinsvermögen
Schweizerische Gesellschaft für Kulturgüterschutz, Sitz in Thun, Verein	fördert die Bestrebungen zur Sicherstellung einer intakten Überlieferung des kulturellen Erbes			E: 100 %	Einzel- und Kollektivmitglieder, öffentlich-rechtliche und private Organisationen, Unternehmungen			GR	OR	Mitgliederbeitrag 3290.3636.01	Haftung Vereinsvermögen
Verein dahlia, Sitz in Langnau	Der Verein führt Alterswohn- und Pflegeeinrichtungen für die Betreuung von Betagten und Langzeitpatienten			E: 100 %	natürliche und juristische Personen, Institutionen des Gemeinwesens			GR	OR	Mitgliederbeitrag 4120.3636.01	Haftung Vereinsvermögen
Lungenliga Bern; Regionalverein Emmental-Oberaargau, Sitz in Burgdorf	Beratung, Betreuung, finanzielle Unterstützung von Kranken			E: 100 %	Einwohner-, Kirch- und Bürgergemeinden			GR	OR	Mitgliederbeitrag 4320.3636.01	Haftung Vereinsvermögen
Förderverein der Klinik Südhang, Sitz in Kirchlindach	Zweck ist die Behandlung von Abhängigkeitserkrankungen			E: 100 %	Einzelpersonen			GR	OR	Mitgliederbeitrag 5230.3636.01	Haftung Vereinsvermögen
Holzenergie Emmental, Sitz in Langnau, Verein	Fördern und entwickeln der Nachfrage nach Energieholz im Emmental			E: 100 %	natürliche und juristische Personen, öffentlich-rechtliche Körperschaften			GR	OR	Mitgliederbeitrag 8730.3636.01	Haftung Vereinsvermögen
Interessengemeinschaft Windpark Honegg, Sitz in Eriz, Verein	Förderung von Windenergie, setzt sich ein für eine breite Abstützung von Windenergie			E: 100 %	natürliche und juristische Personen			GR	OR	Mitgliederbeitrag 8730.3636.01	Haftung Vereinsvermögen
Verein Tagesfamilien Langnau und Umgebung, Sitz in Langnau i. E.	Der Verein fördert das Wohl des Kindes und bezweckt Zusammenarbeit von Eltern, Beratung und Unterstützung			E: 100 %	Natürliche Personen und Gönner			Gönner, GR	OR	Gönnerbeitrag 5458.3636.01	Haftung Vereinsvermögen
Verband Markthalle Oberes Emmental	erstellt und betreibt im Interesse der Landwirtschaft eine regionale Vermarktungshalle in Langnau			E: 100 %	Tierzucht- organisationen, Gemeinden, andere Institutionen, Einzelpersonen			GR	OR	Beteiligung an den Investitionskosten, keine jährlichen Beiträge	Haftung Vereinsvermögen

Mitgliedschaften in einfachen Gesellschaften, Kollektiv- und Kommanditgesellschaften*											
Anzeigerverband Oberes Emmental, Einfache Gesellschaft, Sitz = Wohnort Präsident	Herausgabe Anzeiger Oberes Emmental als amtliches Publikationsorgan			Jeder Delegierte hat 1 Stimme	Die 9 Gemeinden des Oberen Emmentals (ehemaliges Amt Signau)			Gesellschafter, GS	OR, der Ausschuss führt die Buchhaltung	Gewinnanteile fließen an Gemeinden (3320.4632.01)	Betriebsverlust wird von den Gesellschafterinnen nach Wohnbevölkerung getragen. Gegenüber Dritten haften alle Gesellschafterinnen solidarisch.
Vertragliche Beziehungen zur Erfüllung von Gemeindeaufgaben*											
Kindertagesstätte (Kinderhaus Langnau), Vertrag	Familienergänzende Kinderbetreuung				Sitzgemeinde und Anschlussgemeinden				HRM2	Anteil nicht zum Lastenausgleich zugelassenen 20 % (5451.3632.01)	Die nicht zum Lastenausgleich zugelassenen 20 % werden proportional nach Belegungsplätzen auf die Gemeinden verteilt
Tagesfamilien Region Langnau, Vertrag	Betreuung von Kindern durch Tagesfamilien				Sitzgemeinde Langnau und Anschlussgemeinden				HRM2	Anteil nicht zum Lastenausgleich zugelassenen 20 % (5451.3632.01)	Die nicht zum Lastenausgleich zugelassenen 20 % werden proportional nach Betreuungsstunden auf die Gemeinden verteilt
Regionaler Sozialdienst Oberes Emmental, Langnau i. E., Vertrag	Führen des regionalen Sozialdienstes				Sitzgemeinde Langnau und Anschlussgemeinden Eggwil, Lauperswil, Röthenbach, Rüderswil, Schangnau, Signau, Trub und Trubschachen				HRM2	Betriebsbeitrag der nicht lastenausgleichsberechtigten Kosten (5796.3632.01)	Nach Verursacherprinzip (Fall) bzw. zu gleichen Teilen. Risiko eines Malus
Tierkörpersammelstelle/Kadaversammelstelle Linden					Sitzgemeinde Linden und Anschlussgemeinden Bleiken, Buchholterberg, Röthenbach und Wachselhorn				HRM2	Betriebsbeitrag im Verhältnis der eingelieferten und gewogenen Tierkadaver. (7301.3632.01)	
Oberstufenzentrum Unterlangenegg	Der Gemeindeverband Oberstufenzentrum Unterlangenegg führt die Klassen der Sekundarstufe I				Gemeindeverband Oberstufenzentrum Unterlangenegg und Einwohnergemeinde Röthenbach (ist nicht Verbandsmitglied)					Schulgelder (Gehaltskostenbeitrag und Betriebskostenbeitrag) je Schüler (2130.3632.01)	

ZSO Region Langnau	Anschluss an Sitzgemeinde für Zivilschutzbelange gemäss Vertrag vom 22.12.2003				Sitzgemeinde Langnau und Anschlussgemeinden Eggwil, Lauperswil, Röthenbach, Rüderswil, Schangnau, Signau, Trub und Trubschachen					Betriebskostenbeiträge nach Einwohnerzahlen (1620.3632.01)	
AHV-Zweigstelle Eggwil, Röthenbach, Schangnau	gemeinsame Führung der AHV-Zweigstellen				Gemeinden Eggwil, Röthenbach und Schangnau			GR	HRM2	individuelle Fixkosten trägt jede Gemeinde für sich. Verwaltungskostenanteil wird aufgeteilt im Verhältnis: Eggwil 55 % Röthenbach 25 % Schangnau 20 % (5310.4611.01)	Die Haftung der Vertragsgemeinden richtet sich nach Artikel 20, Absatz 3 des Einführungsgesetzes zum Bundesgesetz über die Alters- und Hinterlassenenversicherung (EG AHVG; BSG 841.11)
Musikschule Oberemmental	Betrieb einer Musikschule				Einzelmitglieder, Kollektivmitglieder (Einwohner-, Bürger- und Kirchgemeinden, Vereine und weitere juristische Personen) Aktionäre der BKW Energie AG			Mitgliedschaft, GR	OR	Schuldener gemäss Leistungsvertrag (2140.3636.01)	Haftung Vereinsvermögen
BKW Energie AG, Aktiengesellschaft	Versorgung der Stromkunden sowie den Bau, Betrieb, Erweiterung, Erneuerung und Instandhaltung des Elektrizitätsverteilnetzes auf dem Gebiet der Gemeinde Röthenbach				Aktionäre der BKW Energie AG				OR	Gemeindeentschädigungen gemäss Gemeindevertrag (Konto 8710.4120.01)	
Kehrichtregion Rechtes Zulgebiet (Vertragslösung)	Organisation der regionalen Kehrichtabfuhr in den Gemeinden Buchholterber, Eriz, Fahrni, Horrenbach, Oberlangenegg, Röthenbach, Unterlangenegg und Wachselhorn				Gemeinden Buchholterber, Eriz, Fahrni, Horrenbach, Oberlangenegg, Röthenbach, Unterlangenegg und Wachselhorn			Delegierter GR	HRM2	Betriebsbeiträge nach Einwohnerzahlen, Weiterleitung Erlös Containerplomben (Konto 7301.3602.01)	Für die Verbandsschulden haftet das Verbandsvermögen. Im Fall der Auflösung haften die Gemeinden nach den Vorschriften des Gemeindegesetzes

11.6 Gewährleistungsspiegel

Name, Sitz, Rechtsform	Eigentümer wesentliche Miteigentümer	Angaben zu den gesicherten Leistungen Art, Betrag, Verfall, Zinsangaben usw.)	Zahlungsströme im Berichtsjahr	Spezifische zusätzliche Angaben
Privatrechtliche Unternehmen (nach OR/ZGB)				
PK Previs, Bern, Stiftung	Versicherte	Nachschusspflicht bei Unterdeckung, Sanierungsmassnahmen je nach Deckungsgrad	Prämien	
Genossenschaft Ballsporthalle Oberemmental, Zollbrück, Gemeinde Rüderswil		Bürgschaft CHF 46'000.00 für Ballsporthalle (IHG-Darlehen)		Bürgschaft 20 Jahre während Laufzeit Darlehen
Musikschule Oberemmental, Langnau		Bürgschaft CHF 7'000.00 für Ausbau Unterrichtsräume (IHG-Darlehen)		Bürgschaft 20 Jahre während Laufzeit Darlehen
Öffentlich-rechtliche Unternehmen (nach Gemeindegesetz)				
keine				
Öffentlich-rechtliche Verträge				
keine				
Weitere Verpflichtungen (Altlasten, Leasing usw.)				
keine				

11.7 Anlagespiegel

Anlagespiegel Sachanlagen Finanzvermögen: Einwohnergemeinde

Gemeinde Röthenbach i. E.
Buchungsperiode 2017

	108 Finanzvermögen Sachanlagen				
	1080 Grundstücke unüberbaut	1084 Gebäude FV (entwidmet)	1086 Mobilen des FV	1087 Anlagen im Bau FV	1089 Übrige Sachanlagen FV
Alle Beträge in CHF					
Anschaffungskosten					
Stand per 01.01.2017	2'601.00	302'540.00	0.00	0.00	0.00
Zuwachs / Zugänge	0.00	0.00	0.00	0.00	0.00
Abgänge / Korrekturen	0.00	0.00	0.00	0.00	0.00
Umgliederungen	0.00	0.00	0.00	0.00	0.00
Stand per 31.12.2017	2'601.00	302'540.00	0.00	0.00	0.00
Kumulierte ordentliche Wertberichtigungen					
Stand per 01.01.2017	0.00	0.00	0.00	0.00	0.00
Planmässige Abschreibungen	0.00	0.00	0.00	0.00	0.00
Ausserplanmässige Abschreibungen	0.00	0.00	0.00	0.00	0.00
Wertkorrekturen	0.00	0.00	0.00	0.00	0.00
Stand per 31.12.2017	0.00	0.00	0.00	0.00	0.00
Buchwert netto 31.12.2017	2'601.00	302'540.00	0.00	0.00	0.00
davon Anlagen in Leasing	0.00	0.00	0.00	0.00	0.00
Versicherungswerte	0.00	0.00	0.00	0.00	0.00

Anlagespiegel Sachanlagen Verwaltungsvermögen: Einwohnergemeinde

Gemeinde Röthenbach i. E.
Buchungsperiode 2017

	140 Sachanlagen Verwaltungsvermögen								
	1400 Grundstücke unbebaut	1401 Strassen/ Verkehrswege	1402 Wasserbau	1403 Tiefbauten übrige	1404 Hochbauten	1405 Waldungen/ Alpen	1406 Mobilien	1407 Anlagen im Bau	1409 Übrige Sachanlagen* (ohne 14099)
Alle Beträge in CHF									
Anschaffungskosten									
Stand per 01.01.2017	0.00	135'473.35	0.00	0.00	166'743.75	0.00	0.00	528'520.75	0.00
Zuwachs / Zugänge	0.00	0.00	0.00	0.00	0.00	0.00	0.00	1'262'149.80	0.00
Abgänge / Korrekturen	0.00	0.00	0.00	0.00	0.00	0.00	0.00	336'586.85-	0.00
Umgliederungen	0.00	541'205.00	0.00	898'007.10	0.00	0.00	0.00	1'439'212.10-	0.00
Stand per 31.12.2017	0.00	676'678.35	0.00	898'007.10	166'743.75	0.00	0.00	14'871.60	0.00
Kumulierte ordentliche Abschreibungen									
Stand per 01.01.2017	0.00	3'386.85-	0.00	0.00	6'356.65-	0.00	0.00	0.00	0.00
Planmässige Abschreibungen	0.00	16'916.95-	0.00	15'506.50-	6'356.65-	0.00	0.00	0.00	0.00
Ausserplanmässige Abschreibungen	0.00	0.00	0.00	0.00	0.00	0.00	0.00	0.00	0.00
Wertkorrekturen	0.00	0.00	0.00	0.00	0.00	0.00	0.00	0.00	0.00
Stand per 31.12.2017	0.00	20'303.80-	0.00	15'506.50-	12'713.30-	0.00	0.00	0.00	0.00
Buchwert netto 31.12.2017	0.00	656'374.55	0.00	882'500.60	154'030.45	0.00	0.00	14'871.60	0.00
davon Anlagen in Leasing	0.00	0.00	0.00	0.00	0.00	0.00	0.00	0.00	0.00
Versicherungswerte	0.00	0.00	0.00	0.00	0.00	0.00	0.00	0.00	0.00
* darin nicht enthalten ist das bestehende VV bei Einführung von HRM2:									
		Saldo per 01.01.2017		Kumulierte Wertberichtigungen		Saldo per 31.12.2017			
Allgemeiner Haushalt	14099.0x	2'277'637.09	14099.99	451'975.80-		1'825'661.29			
Wasserversorgung	14099.1x	0.00	14099.91	0.00		0.00			
Abwasserentsorgung	14099.2x	0.00	14099.92	0.00		0.00			
Total		2'277'637.09		451'975.80-		1'825'661.29			

11.8 Kreditkontrolle

11.8.1 Verpflichtungskredite für Investitionen

Funktion	Kreditbeschluss		Kredit- summe	Objektbezeichnung	Kumulierte Ausgaben	Investitions- ausgaben	Kumulierte Ausgaben	Kumulierte Einnahmen	Investitions- einnahmen	Kumulierte Einnahmen	Saldo	Abrech- nung
	Datum	Organ										
1500	11.10.2010 10.01.2011	GR	40'000.00	Löschwasserei Fröschern	-	-	-	-	-	-	40'000.00	18.12.17
6150	13.06.2003	GV	475'000.00	Weggenossenschaft Martinsegg (Beitrag)	443'843.95	-	443'843.95	-	-	-	-	-
6150	20.04.2006	GR	32'400.00	Weggenossenschaft Martinsegg (Beitragsnachtrag)	-	-	-	-	-	-	175'213.50	-
6150	09.06.2006	GV	78'320.00	4Bühl-Grub, Strassenausbau	-	-	-	-	-	-	-	-
6150	30.11.2008	GV	75'000.00	Weggenossenschaft Martinsegg (Beitragsnachtrag)	41'662.55	-	41'662.55	-	-	-	-	-
6150	13.09.2010 16.12.2013 28.11.2014	GR GR GV	400'000.00	Hofzufahrt Gempel (Gemeindestrasse), Oberei	300'961.90	98'690.30	399'652.20	233'500.00	86'222.20	319'722.20	347.80	-
0290	28.11.2014	GV	260'000.00	energetische Sanierung Gemeindehaus	260'167.00	-	260'167.00	11'320.00	-	11'320.00	-167.00	02.06.17
6150	02.03.2015 24.11.2017	GV	600'000.00	Projektierungskredit PWI Güterstrasse Niederei - Rauchgrat	-	-	-	-	-	-	600'000.00	-
7201	11.11.2013 05.06.2015	GV	430'000.00	ARA-Leitung Steinengraben	334'294.65	72'278.85	406'573.50	115'000.00	5'652.65	120'652.65	23'426.50	-
8791	05.06.2015 27.11.2015	GV	214'000.00	Erweiterung Fernwärmeversorgung	145'077.40	91'266.95	236'344.35	-	-	-	-22'344.35	-
8791	19.12.2016	GR	46'500.00	Weiterleitung Kantonssubventionen de Ligno AG	-	46'500.00	46'500.00	-	-	-	-	-
6150	27.11.2015	GV	750'000.00	Sanierung Gemeindestrasse Dorf - Chuderhüsi	103'461.95	425'758.85	529'220.80	-	-	-	220'779.20	-
6150	27.11.2015	GV	160'000.00	Sanierung Gemeindestrasse Gauchern - Buchenwald	135'473.35	-	135'473.35	-	-	-	24'526.65	02.06.17
7101	14.12.2015 25.11.2016	GR GV	560'000.00	Verbindungsleitung Trachselbach - Gauchern	35'541.70	446'810.30	482'352.00	-	215'712.00	215'712.00	77'648.00	-
7201	18.01.2016 25.04.2016	GR	71'500.00	Unterhalt Abwasserleitungen Dorf + Transportleitungen	30'253.55	33'987.60	64'241.15	-	-	-	7'258.85	13.11.17
1500	08.08.2016	GR	60'000.00	Sanierung Feuerweiher Nägelsboden	47'620.65	14'126.10	61'746.75	-	-	-	-1'746.75	03.07.17
6150	12.10.2015 19.09.2016 25.11.2016	GR GR GV	500'000.00	Hofzufahrt Heimenrütti	6'178.40	268'132.65	274'311.05	-	219'000.00	219'000.00	225'688.95	-
6150	14.11.2016 24.11.2017	GV	555'500.00	Projektierung PWI Schaffelen - Vorder Schallenberg	5'048.50	-	5'048.50	-	-	-	550'451.50	-
10110.01	14.11.2016	GR/fak.Ref.	110'000.00	Hofzufahrt Schultheissenmatt	13'102.70	2'555.80	15'658.50	-	-	-	94'341.50	-
6150	14.11.2016	GR	27'000.00	Trottoir Dorf - Salzhaus	4'178.70	10'692.90	14'871.60	-	-	-	12'128.40	-
2170	07.08.2017	GR	40'000.00	elektronisches Schliesssystem Schulhaus Dorf und Mehrzweckgebäude Hübeli	-	42'652.45	42'652.45	-	16'482.15	-	-2'652.45	-
1500	28.08.2017	GR	55'000.00	Beschaffung Brandschutzkleider Feuerwehr	-	-	-	-	-	-	55'000.00	-
7201	12.02.2018	GR	99'000.00	ARA-Leitung Grübli-Steinengraben	-	-	-	-	-	-	99'000.00	-

11.8.2 Nachkredite

Die Liste enthält Nachkredite ab Fr. 2'000.00

Konto	Bezeichnung	Voranschlag	Rechnung	Überschreitung	Nachkredit			Datum	Begründung
					gebunden	Kompetenz GR	Kompetenz GV		
	Total	788'040.00	1'609'434.27	821'394.27	644'137.97	177'256.50	0.00		
022	Allgemeine Dienste								
0220.3010.01	Löhne Verwaltungspersonal	247'420.00	278'898.50	31'478.50		31'478.50		23.04.2018 Überzeit und Ferienguthaben Personal wurden neu bilanziert(Empfehlung Revisoren)	
029	Verwaltungsliegenschaften								
0290.3144.01	Unterhalt Hochbauten	5'200.00	16'288.70	11'088.70		11'088.70		30.09.2016 03.07.2017 Fernwärmeanschluss Gemeindeverwaltung und Umgebung Gemeindehaus	
0291.3144.01	Unterhalt Hochbauten	2'000.00	28'873.45	26'873.45		26'873.45		05.03.2018 elektronisches Schliesssystem	
0291.3634.01	Beiträge an Kirchgemeinde	0.00	2'780.00	2'780.00		2'780.00		23.04.2018 Beitrag an Abwaschmaschine Kirchgemeinde	
140	Allgemeines Rechtswesen								
1400.3132.02	Gebühren Bauwesen	13'000.00	16'922.40	3'922.40	3'922.40			23.04.2018 mehr Gebühren für Baugesuche, der Budgetwert des entsprechenden Ertragskontos ist ebenfalls übertroffen worden.	
150	Feuerwehr								
1500.3111.01	Anschaffung Maschinen, Geräte, Fahrzeuge	1'100.00	3'645.10	2'545.10		2'545.10		24.04.2017 Anschaffung Wärmebildkamera	
1500.3510.01	Einlagen in Spezialfinanzierungen EK	0.00	14'341.30	14'341.30	14'341.30			23.04.2018 gesetzlich vorgeschriebene Einlage des Ertragsüberschusses in das Eigenkapital	
161	Militärische Verteidigung								
1610.3660.60	Planmässige Abschreibung Investitionsbeiträge	0.00	4'108.20	4'108.20		4'108.20		23.04.2018 budgetiert unter Sachgruppe 3300 Abschreibungen Sachanlagen	

Konto	Bezeichnung	Voranschlag	Rechnung	Überschreitung	Nachkredit			Datum	Begründung
					gebunden	Kompetenz GR	Kompetenz GV		
	Total	788'040.00	1'609'434.27	821'394.27	644'137.07	177'256.50	0.00		
212	Primarstufe								
2120.3611.01	Lastenausgleich Lehrergehälter	177'600.00	211'939.00	34'339.00	34'339.00			23.04.2018	unerwartete Erhöhung der Vollezeiteinheiten
213	Oberstufe								
2130.3632.01	Beiträge an andere Gemeinden	32'940.00	40'500.65	7'560.65	7'560.65			23.04.2018	Schulgeld Gymnasium nicht budgetiert
214	Musikschulen								
2140.3636.01	Beitrag an Musikschulen	3'930.00	9'429.55	5'499.55	5'499.55			23.04.2018	mehr Musikschüler
217	Schulliegenschaften								
2170.3144.01	Unterhalt Hochbauten	4'400.00	28'182.05	23'782.05		23'782.05		05.03.2018	elektronisches Schliesssystem
2170.3910.01	Interne Verrechnung Dienstleistungen	2'770.00	4'956.60	2'186.60		2'186.60		23.04.2018	Anzahl Stunden zu Lasten der Schulliegenschaften sind höher ausgefallen.
219	Obligatorische Schule								
2190.3010.01	Löhne Schulsekretariat	24'150.00	27'885.10	3'735.10		3'735.10		13.02.2017	Auszahlung von Überstunden im Februar
2190.3161.01	Miete Fotokopierapparat	4'950.00	7'396.30	2'446.30	2'446.30			23.04.2018	grösseres Kopiervolumen
299	Bildung								
2990.3632.01	Beiträge an Gemeinden und Gemeindeverbände	0.00	8'080.00	8'080.00	8'080.00			23.04.2018	Schulgeld Gymnasium nicht budgetiert
332	Massenmedien								
3320.3900.01	Interne Verrechnung Druckkosten LOS Rötthach	0.00	3'080.00	3'080.00		3'080.00		23.04.2018	budgetiert unter Sachgruppe 3900 interne Verrechnungen

Konto	Bezeichnung	Voranschlag	Rechnung	Überschreitung	Nachkredit			Datum	Begründung
					gebunden	Kompetenz GR	Kompetenz GV		
	Total	788'040.⁰⁰	1'609'434.²⁷	821'394.²⁷	644'137.⁰⁷	177'256.⁵⁰	0.⁰⁰		
615	Gemeindestrassen								
6150.3130.01	Winterdienst	68'000.00	80'672.75	12'672.75	12'672.75			23.04.2018	Schneereicher Winter
6150.3161.01	Fahrzeugmieten Privatpersonen	68'000.00	72'341.35	4'341.35	4'341.35			23.04.2018	Schneereicher Winter
6150.3636.01	Unterhaltsbeiträge Weggenossenschaften	2'100.00	4'129.75	2'029.75		2'029.75		19.12.2016	Gemeindebeitrag an Leitungersatz Flurgenossenschaft Oberei
710	Wasserversorgung								
7101.3099.01	Übriger Personalaufwand	0.00	2'376.00	2'376.00		2'376.00		23.04.2018	Brunnenmeisterkurs war nicht budgetiert
7101.3143.01	Unterhalt Pumpwerk, Reservoirs Quellen	2'000.00	8'285.65	6'285.65		6'285.65		19.09.2016	Löschwasserleitung Martinseggknobel
7101.3143.02	Unterhalt Hydranten, Geräte Mobiliar	8'500.00	38'123.00	29'623.00		29'623.00		24.04.2017 03.07.2017	neue Hydranten Heimenrüti und Dorf, Ersatz Leitung Dorfblick
7101.3510.50	Einlagen in Werterhalt aus Anschlussgebühren	15'000.00	45'587.50	30'587.50	30'587.50			23.04.2018	gesetzlich vorgeschriebene Einlage der Anschlussgebühren in den Werterhalt
7101.9010.01	Abschluss SF im EK, Ertragsüberschuss	0.00	9'976.53	9'976.53	9'976.53			23.04.2018	gesetzlich vorgeschriebene Einlage des Ertragsüberschusses in das Eigenkapital
720	Abwasserentsorgung								
7201.3143.01	Unterhalt Pumpwerk, Kanäle Schächte	4'000.00	12'248.00	8'248.00		8'248.00		15.02.2016	Verlegung Schmutzwasserleitung Moosmatte
7201.3510.50	Einlage in Werterhalt aus Anschlussgebühren	15'000.00	59'212.00	44'212.00	44'212.00			23.04.2018	gesetzlich vorgeschriebene Einlage der Anschlussgebühren in den Werterhalt

Konto	Bezeichnung	Voranschlag	Rechnung	Überschreitung	Nachkredit			Datum	Begründung
					gebunden	Kompetenz GR	Kompetenz GV		
	Total	788'040.00	1'609'434.27	821'394.27	644'137.87	177'256.50	0.00		
7201.3637.01	Beiträge an private Abwasserleitungen	0.00	14'699.00	14'699.00	14'699.00			23.04.2018	div. Gemeindebeiträge an priv. Abwasserleitungen waren nicht budgetiert
7201.9010.01	Abschluss SF im EK, Ertragsüberschuss	0.00	44'339.05	44'339.05	44'339.05			23.04.2018	gesetzlich vorgeschriebene Einlage des Ertragsüberschusses in das Eigenkapital
730	Abfall								
7301.9010.01	Abschluss SF im EK, Ertragsüberschuss	15'750.00	56'382.49	40'632.49	40'632.49			23.04.2018	gesetzlich vorgeschriebene Einlage des Ertragsüberschusses in das Eigenkapital
741	Gewässerverbauungen								
7410.3632.01	Beitrag an Schwellengemeinde	40'000.00	46'241.00	6'241.00		6'241.00		23.04.2018	Gemeindebeitrag an Schwellengemeinde ist höher ausgefallen
820	Forstwirtschaft								
8200.3130.01	Dienstleistungen Dritter	0.00	3'198.60	3'198.60		3'198.60		23.04.2018	kein Holzschlag geplant und deshalb auch nicht budgetiert
840	Tourismus								
8401.3144.01	Unterhalt Hochbauten	1'500.00	5'222.75	3'722.75		3'722.75		12.10.2015	Stromanschluss Turm wurde spät in Rechnung gestellt
879	Energie								
8791.3300.99	Planmässige Abschreibungen Sachanlagen (bish. VV)	0.00	8'857.60	8'857.60	8'857.60			23.04.2018	budgetiert unter Laufnummer 30
8791.3510.50	Einlagen in Werterhalt aus Anschlussgebühren	5'000.00	49'800.00	44'800.00	44'800.00			23.04.2018	gesetzlich vorgeschriebene Einlage der Anschlussgebühren in den Werterhalt

Konto	Bezeichnung	Voranschlag	Rechnung	Überschreitung	Nachkredit			Datum	Begründung
					gebunden	Kompetenz GR	Kompetenz GV		
	Total	788'040.00	1'609'434.27	821'394.27	644'137.97	177'256.50	0.00		
8791.9010.01	Abschluss SF im EK, Ertragsüberschuss	9'120.00	22'109.30	12'989.30	12'989.30			23.04.2018	gesetzlich vorgeschriebene Einlage des Ertragsüberschusses in das Eigenkapital
961	Zinsen								
9610.3409.90	Verrechnete Zinsen Spezialfinanzierungen	4'510.00	6'941.45	2'431.45	2'431.45			23.04.2018	interne Verzinsung Abwasser ist höher ausgefallen als budgetiert. Verzinsung Feuerwehr war nicht budgetiert
963	Liegenschaften des Finanzvermögens								
9630.3430.01	Baulicher Unterhalt Liegenschaften FV	3'900.00	7'774.05	3'874.05		3'874.05		13.02.2017	Nachkredit Ersatz Balkontüre
9630.3893.01	Einlagen in Vorfinanzierung Werterhalt	0.00	7'400.00	7'400.00	7'400.00			23.04.2018	Budgetiert unter Sachgruppe 3510 "Einlagen in Spezialfinanzierungen im Eigenkapital"
969	Finanzvermögen								
9690.3181.01	Tatsächliche Forderungsverluste	0.00	3'162.60	3'162.60	3'162.60			03.07.2017	Forderungsverlust aus Exmission
990	Nicht aufgeteilte Posten								
9900.3894.01	Einlage in finanzpol. Reserve zusätzliche Abschreibungen	6'200.00	293'047.05	286'847.05	286'847.05			23.04.2018	gesetzlich vorgeschriebene Einlage der zusätzlichen Abschreibungen in die finanzpolitischen Reserven

11.9 Weitere massgebende Angaben

Wiederbeschaffungswert, Werterhaltungskosten und Einlage in die Spezialfinanzierung Werterhalt für Wasserversorgungsanlagen ¹

Rechnungsjahr: 2017

Wasserversorgung: Röthenbach im Emmental Kontaktperson: Christian Bichsel, Finanzverwalter Telefon: 034 491 10 26

Datengrundlagen Geschätzt
 GWP
 Anlagenbuchhaltung

	① Wieder- beschaffungswert brutto in Fr.	② Beiträge Dritter ² in Fr.	③ Wieder- beschaffungswert netto in Fr. (① - ②)	④ Nutzungsdauer in Jahren	⑤ Erneuerungsrate in % (100/④)	⑥ Werterhaltungskosten in Fr./Jahr (③ * ⑤)
Anlagenteile						
1. Wasserfassungen	1'650'000	825'000	825'000	50	2.00%	16'500
2. Aufbereitungsanlagen			-	33	3.00%	-
3. Pumpwerke, Druckreduzier- und Messschächte			-	50	2.00%	-
4. Reservoir	1'350'000	675'000	675'000	66	1.50%	10'125
5. Leitungen und Hydranten	7'716'000	995'000	6'721'000	80	1.25%	84'013
6. Mess-, Steuerungs-, Fernwirkanlagen	311'000	155'500	155'500	20	5.00%	7'775
7. Einkaufssummen, einmalige Konzessionsabgaben ³			-			-
Total 1 - 7	11'027'000	2'650'500	8'376'500			118'413

⑦ Bestand Verwaltungsvermögen in Franken		in Prozent von ③: (100' * ⑦ / ③)
⑧ Bestand Spezialfinanzierung Werterhalt in Franken		in Prozent von ③: (100' * ⑧ / ③)

4 ↓

Bemerkungen:

⑨ Gewählter Einlegesatz in Prozent ⁵	60%
⑩ berechnete Einlage in SF Werterhalt in Franken (⑥ * ⑨)	71'048
Einmalige Anschlussgebühren, an Einlage angerechnet ⁶	4'125
Einlage Spezialfinanzierung abzüglich Anschlussgebühren	66'923
⑪ Anzahl Einwohner im Versorgungsgebiet	1'000
⑫ Einlage pro Einwohner in Franken (⑩ / ⑪)	71

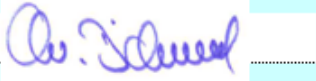
Datum: 31.12.2017 Unterschrift: 

¹ Dieses Blatt ist Bestandteil der Jahresrechnung
² Zu erwartende Beiträge aus dem kantonalen Trinkwasserfonds und von der Gebäudeversicherung abziehen (beim AWA erfragen).
³ Einkaufssummen an andere Wasserversorgungen, einmalige Konzessionsabgaben oder dergleichen - die Abschreibungssätze sind anhand der Laufzeiten festzulegen. Bestehen Kategorien mit unterschiedlichen Abschreibungssätzen, so ist die Rubrik 7 manuell mit zusätzlichen Zeilen zu ergänzen. Einkaufssummen an andere Wasserversorgungen sind verbindlich mit einem Abschreibungssatz von 3% einzutragen.
⁴ Ermittlung des Einlageprozentsatzes gemäss Kapitel 6.1. der WEA-Broschüre "Finanzierung der Wasserversorgung" (2004).
⁵ Die Einlage in die Spezialfinanzierung muss mindestens 60% betragen, solange Verwaltungsvermögen besteht oder der Bestand der SF Werterhalt nicht mehr 25% des Wiederbeschaffungswertes beträgt.
⁶ Die einmaligen Anschlussgebühren dürfen an die jährliche Einlage in die Spezialfinanzierung Werterhalt angerechnet werden.

Wiederbeschaffungswert, Werterhaltungskosten und Einlage in die Spezialfinanzierung Werterhalt für die kommunalen Abwasseranlagen und gegebenenfalls den Gemeindeanteil an den regionalen Anlagen ¹

Rechnungsjahr: 2017

Gemeinde: Röthenbach im Emmental Kontaktperson: Christian Bichsel

Telefon: 034 491 14 05

E-Mail: ch.bichsel@roethenbach.ch

Aktualisierungsjahr:

Datengrundlagen AWA
 Gemeinde Anlagenbuchhaltung 2015

Datengrundlagen AWA
 Verband Anlagenbuchhaltung 2015

1. Gemeindeanlagen

	① Wieder- beschaffungswert in Fr.	② Nutzungsdauer in Jahren	③ Erneuerungsrate in % (100/②)	④ Wederhaltungskosten in Fr./a (①*③)	⑤ Einlage- satz ² %	⑥ Einlage in die Spezialfinanzierung in Fr./a (④*⑤)
1.1 Kanalisationen	9'012'000	80	1.25%	112'650	60%	67'590
1.2 Spezialbauwerke	130'000	50	2.00%	2'600	60%	1'560
1.3 Abwasserreinigungsanlagen	41'298	33	3.00%	1'239	60%	743
Total 1 (1.1 - 1.3) bzw. mittlerer Einlagesatz (Spalte ⑤)	9'183'298			116'489	60%	69'893

2. Gemeindeanteil an regionalen Anlagen ³

2.1 Kanalisationen	1'259'288	80	1.25%	15'741	60%	9'445
2.2 Spezialbauwerke	29'682	50	2.00%	594	60%	356
2.3 Abwasserreinigungsanlagen	827'037	33	3.00%	24'811	60%	14'887
Total 2 (2.1 - 2.3) bzw. mittlerer Einlagesatz (Spalte ⑤)	2'116'007			41'146	60%	24'688

Total 1 + 2 bzw. mittlerer Einlagesatz (Spalte ⑤)	11'299'305			157'635	60%	94'581
Einmalige Anschlussgebühren, an Einlage angerechnet ⁴						
Einlage Spezialfinanzierung abzüglich Anschlussgebühren						94'581

⑦ Stand Verwaltungsvermögen	195'202	in Prozent von ①: (100*⑦/①)	1.7%	Höchstens Fr. 200 / EW ⁵
⑧ Stand Spezialfinanzierung Werterhalt	374'624	in Prozent von ①: (100*⑧/①)	3.3%	
				EW ⁶
				Fr./EW

Bemerkungen:

Datum: 31. Dez 17

Unterschrift:



¹ Diese Blatt ist Bestandteil der Jahresrechnung. Eine Kopie senden Sie bitte an das AWA: ae.awa@bve.be.ch

² Die Einlage in die Spezialfinanzierung muss mindestens 60% betragen, solange der Bestand der SF Werterhalt nicht mehr als 25% des Wiederbeschaffungswertes beträgt.

³ Daten des Teils 2 nur dann angeben, wenn der Verband die Einlage in die Spezialfinanzierung nicht selber vornimmt. (Anteil gemäss Kostenverteiler Verband).

⁴ Die einmaligen Anschlussgebühren dürfen an die jährliche Einlage in die Spezialfinanzierung Werterhalt angerechnet werden.

⁵ Gemäss Artikel 32, Absatz 4 KGV ist die Einlage in die Spezialfinanzierung auf jährlich Fr. 200 (Gemeinde und Region) pro Einwohnerwert beschränkt.

⁶ Einwohnerwert (EW): Gemäss Artikel 36g KGV.

Wiederbeschaffungswert, Werterhaltungskosten und Einlage in die Spezialfinanzierung Werterhalt des Wärmeverbundes Röthenbach i.E.

Reglement Spezialfinanzierung Fernwärme der Einwohnergemeinde Röthenbach i.E. vom 8. Februar 2007
 Bewilligung der Abschreibung nach Wiederbeschaffungswert des Amts für Gemeinden und Raumordnung vom 7. März 2007

RECHNUNGSJAHR 2017

Kontaktperson: Christian Bichsel, Finanzverwalter, Tel. 034 491 10 26

	Wiederbeschaffungswert brutto in Fr.	Beiträge Dritter (ohne Anschlussgebühren) in Fr.	Wiederbeschaffungswert netto in Fr.	Nutzungsdauer in Jahren	Erneuerungsrate in %	Werterhaltungskosten in Fr. je Jahr
Anlage Leitungsnetz	688'756	101'500	587'256	33 1/3	3.00	17'618

Bemerkungen:

Datum: 31. Dezember 2017

Unterschrift:



Bilanz

Gemeinde Röthenbach i. E.
Buchungsperiode 2017

Einwohnergemeinde		Anfangsbestand per 01.01.2017	Zuwachs	Veränderung Abgang	Endbestand per 31.12.2017
1	Aktiven	5'941'290.26	17'865'266.31	16'554'612.31	7'251'944.26
10	Finanzvermögen	2'974'869.12	14'926'302.86	14'355'201.81	3'545'970.17
100	Flüssige Mittel und kurzfristige Geldanlagen	1'688'950.37	7'428'904.76	7'312'083.41	1'805'771.72
1000	Kasse	5'802.45	71'689.55	68'834.45	8'657.55
10000	Kasse	5'302.45	71'589.55	68'834.45	8'057.55
10000.00	Kasse Finanzverwaltung	5'302.45	71'589.55	68'834.45	8'057.55
10002	Vorschüsse	500.00	100.00		600.00
10002.00	Vorschuss Schalterkasse Gemeindeschreiberei	500.00			500.00
10002.01	Vorschuss Kasse Depotgelder Schlüssel (Schulsekretariat)		100.00		100.00
1001	Post	254'352.75	887'056.51	913'051.85	228'357.41
10010	Post	254'352.75	887'056.51	913'051.85	228'357.41
10010.00	Postkonto IBAN CH78 0900 0000 3000 7289 8	254'352.75	887'056.51	913'051.85	228'357.41
1002	Bank	1'428'795.17	6'470'158.70	6'330'197.11	1'568'756.76
10020	Bank	1'428'795.17	6'470'158.70	6'330'197.11	1'568'756.76
10020.01	Raiffeisenbank Oberes Emmental IBAN CH64 8088 2000 0040 70901	402'556.67	6'469'631.00	5'304'296.61	1'567'891.06
10020.02	Valiant Bank, IBAN CH38 0630 0 020 0030 0090 8	25'943.10	298.85	25'900.50	341.45
10020.04	Raiffeisenbank Oberes Emmental SK CH49 8088 2000 0040 7097 7	1'000'295.40	228.85	1'000'000.00	524.25

Bilanz

Gemeinde Röthenbach i. E.
Buchungsperiode 2017

Einwohnergemeinde		Anfangsbestand per 01.01.2017	Zuwachs	Veränderung Abgang	Endbestand per 31.12.2017
101	Forderungen	963'188.35	7'464'914.10	7'017'798.40	1'410'304.05
1010	Forderungen aus Lieferungen u. Leistungen gegenüber Dritten	230'043.55	1'308'999.95	1'201'707.00	337'336.50
10100	Forderungen aus Lieferungen u. Leistungen gegenüber Dritten	230'043.55	1'308'999.95	1'201'707.00	337'336.50
10100.00	Verschiedene Debitoren	124'724.00	215'550.90	214'479.35	125'795.55
10100.01	Debitoren ESR (allg. Fakturen)	16'031.50	594'190.10	569'189.95	41'031.65
10100.02	Miet- und Nebenkostenguthaben	2'957.25-	54'692.15	54'270.80	2'535.90-
10100.04	Debitoren Wasserversorgung	28'819.60	109'187.25	82'437.95	55'568.90
10100.05	Debitoren Abwasserentsorgung	71'480.75	234'005.30	184'353.80	121'132.25
10100.06	Debitoren Abfallbeseitigung	4'540.65	83'419.10	82'247.55	5'712.20
10100.10	Debitorenteilzahlungen	10'635.70-	15'995.15	14'727.60	9'368.15-
10100.99	WB Ford./Lief. gegenüber Dritten	1'960.00-	1'960.00		
1011	Kontokorrente mit Dritten	13'313.05	11'183.65	4'121.35	20'375.35
10110	Guthaben	13'313.05	11'183.65	4'121.35	20'375.35
10110.00	Guthaben Frankiermaschine	210.35	4'100.00	4'121.35	189.00
10110.01	Kontokorrent Schultheissenmatt Sanierung Hofzufahrt	13'102.70	2'555.80		15'658.50
10110.02	Kontokorrent Einbruch Schule		4'527.85		4'527.85
1012	Steuerforderungen	448'590.80	5'371'782.60	5'266'516.65	553'856.75
10120	Forderungen allgemeine Gemeindesteuern	448'590.80	5'371'782.60	5'266'516.65	553'856.75
10120.00	Steuerguthaben NESKO	526'880.80	2'747'952.20	2'651'738.20	623'094.80
10120.10	Girokonto Kanton	73.00	2'615'374.40	2'614'778.45	668.95
10120.99	Wertberichtigung auf Steuerguthaben	78'363.00-	8'456.00		69'907.00-

Bilanz

Gemeinde Röthenbach i. E.
Buchungsperiode 2017

Einwohnergemeinde		Anfangsbestand per 01.01.2017	Zuwachs	Veränderung Abgang	Endbestand per 31.12.2017
1013	Anzahlungen an Dritte	206'100.00	367'200.00	389'700.00	183'600.00
10130	Anzahlungen an Dritte	206'100.00	367'200.00	389'700.00	183'600.00
10130.00	Betriebsvorschuss Gemeindeverb and RSD	144'900.00		144'900.00	
10130.02	Betriebsvorschuss Sozialdienst Oberes Emmental	61'200.00	367'200.00	244'800.00	183'600.00
1014	Transferforderungen	40'320.00	320'014.00	40'320.00	320'014.00
10140	Transferforderungen	40'320.00	320'014.00	40'320.00	320'014.00
10140.01	Ausstehende Bundes- und Kantonssubventionen	40'320.00	320'014.00	40'320.00	320'014.00
1015	Interne Kontokorrente	5'711.00-	6'000.00	6'095.80	5'806.80-
10150	Interne Kontokorrente	5'711.00-	6'000.00	6'095.80	5'806.80-
10150.01	Girokonto Feuerwehr	5'711.00-	6'000.00	6'095.80	5'806.80-
1016	Vorschüsse für vorläufige Ver- waltungsausgaben		45'557.15	45'557.15	
10160	Vorschüsse für vorläufige Ver- waltungsausgaben		45'557.15	45'557.15	
10160.00	Diverse Vorschüsse		45'557.15	45'557.15	
1019	Übrige Forderungen	30'531.95	34'176.75	63'780.45	928.25
10190	Verrechnungssteuerguthaben	13'510.65	331.25	13'510.65	331.25
10190.00	Verrechnungssteuerguthaben	10'368.05	331.25	10'368.05	331.25
10190.01	Forderung Exmission	3'142.60		3'142.60	
10192	MWST Vorsteuerguthaben	17'021.30	33'845.50	50'269.80	597.00
10192.20	Debitor Vorsteuern Abwasser	16'253.60	25'247.85	41'501.45	
10192.30	Debitor Vorsteuern Abfall	767.70	8'597.65	8'768.35	597.00

Bilanz

Gemeinde Röthenbach i. E.
Buchungsperiode 2017

Einwohnergemeinde		Anfangsbestand per 01.01.2017	Zuwachs	Veränderung Abgang	Endbestand per 31.12.2017
104	Aktive Rechnungsabgrenzungen	5'320.00	12'000.00	5'320.00	12'000.00
1041	Sach- und übriger Betriebsaufwand	5'320.00	5'600.00	5'320.00	5'600.00
10410	Sach- und übriger Betriebsaufwand	5'320.00	5'600.00	5'320.00	5'600.00
10410.00	Rechnungsabgrenzung Sach- & übriger Betriebsaufwand (31)	5'320.00	5'600.00	5'320.00	5'600.00
1043	Transfers der Erfolgsrechnung		6'400.00		6'400.00
10430.00	Rechnungsabgrenzung Transfers ER (36,37,46,47)		6'400.00		6'400.00
107	Finanzanlagen	12'269.40	20'484.00	20'000.00	12'753.40
1070	Aktien und Anteilscheine	12'269.40	20'484.00	20'000.00	12'753.40
10700	Aktien und Anteilscheine	12'269.40	20'484.00	20'000.00	12'753.40
10700.00	Valiant Holding Luzern, 121 Namenaktie à nom. Fr. 0.50	12'269.40	484.00		12'753.40
10700.01	Namenaktien Akzent AG		20'000.00	20'000.00	
108	Sachanlagen FV	305'141.00			305'141.00
1080	Grundstücke FV	2'601.00			2'601.00
10800	Grundstücke FV	2'601.00			2'601.00
10800.00	Oberei, Wiesland Moos, Parzelle 15 (AW: 0)	1.00			1.00
10800.01	Fürhüsli, Wiesland Parzelle 47 (AW: 460)	460.00			460.00

Bilanz

Gemeinde Röthenbach i. E.
Buchungsperiode 2017

Einwohnergemeinde		Anfangsbestand per 01.01.2017	Zuwachs	Veränderung Abgang	Endbestand per 31.12.2017
10800.02	Pfrundrain, Trachselbach Parzelle 836, (AW: 630)	630.00			630.00
10800.03	Pfarregg, Wiesland Buck-Cheer, Parzelle 837 (AW: 1510)	1'510.00			1'510.00
1084	Gebäude FV	302'540.00			302'540.00
10840	Gebäude Finanzvermögen	302'540.00			302'540.00
10840.00	Lehrerwohnhaus Egg, Gauchern Parzelle 923 (AW: 216'100)	302'540.00			302'540.00
14	Verwaltungsvermögen	2'966'421.14	2'938'963.45	2'199'410.50	3'705'974.09
140	Sachanlagen VV	2'883'870.44	2'625'861.90	1'976'293.85	3'533'438.49
1401	Strassen / Verkehrswege	132'086.50	541'205.00	16'916.95	656'374.55
14010	Allgemeiner Haushalt	132'086.50	541'205.00	16'916.95	656'374.55
14010.00	Gemeindestrassen allgemeiner Haushalt	135'473.35	541'205.00		676'678.35
14010.99	WB Gemeindestrassen Allgemeiner Haushalt	3'386.85-		16'916.95	20'303.80-
1403	Übrige Tiefbauten		898'007.10	15'506.50	882'500.60
14031	Wasserversorgung		266'640.00	3'333.00	263'307.00
14031.00	Wasserversorgung übrige Tiefbauten		266'640.00		266'640.00
14031.99	Wertberichtigung Wasser übrige Tiefbauten			3'333.00	3'333.00-
14032	Abwasserentsorgung		288'853.75	3'610.70	285'243.05
14032.00	Abwasserentsorgung übrige Tiefbauten		288'853.75		288'853.75
14032.99	Wertberichtigung Abwasser übrige Tiefbauten			3'610.70	3'610.70-

Bilanz

Gemeinde Röthenbach i. E.
Buchungsperiode 2017

Einwohnergemeinde		Anfangsbestand per 01.01.2017	Zuwachs	Veränderung Abgang	Endbestand per 31.12.2017
14035	Fernwärmenetz		280'766.60		273'747.45
14035.00	Fernwärmenetz		280'766.60		280'766.60
14035.99	übrige Tiefbauten Wertberichtigung Fernwärmenetz übrige Tiefbauten			7'019.15	7'019.15-
14036	Feuerwehr		61'746.75		60'203.10
14036.00	Feuerwehr		61'746.75		61'746.75
14036.99	übrige Tiefbauten WB Feuerwehr			1'543.65	1'543.65-
1404	Hochbauten	160'387.10		6'356.65	154'030.45
14040	Allgemeiner Haushalt	160'387.10		6'356.65	154'030.45
14040.00	Hochbauten	166'743.75			166'743.75
14040.99	allgemeiner Haushalt WB Hochbauten allgemeiner Haushalt	6'356.65-		6'356.65	12'713.30-
1407	Anlagen im Bau VV	539'747.65	1'186'649.80		14'871.60
14070	Allgemeiner Haushalt	118'383.65	535'142.05		14'871.60
14070.00	Allgemeiner Haushalt Anlagen im Bau	118'383.65	535'142.05	638'654.10	14'871.60
14071	Wasserversorgung	35'541.70	446'810.30		482'352.00
14071.00	Tiefbauten Wasserversorgung Anlagen im Bau	35'541.70	446'810.30	482'352.00	
14072	Abwasserentsorgung	195'202.00	99'304.40		294'506.40
14072.00	Tiefbauten Abwasserentsorgung Anlagen im Bau	195'202.00	99'304.40	294'506.40	
14075	Fernwärmeversorgung	142'999.65	91'266.95		234'266.60
14075.00	Fernwärmeversorgung Anlage im Bau	142'999.65	91'266.95	234'266.60	

Bilanz

Gemeinde Röthenbach i. E.
Buchungsperiode 2017

Einwohnergemeinde		Anfangsbestand per 01.01.2017	Zuwachs	Veränderung Abgang	Endbestand per 31.12.2017
14076	Feuerwehr	47'620.65	14'126.10	61'746.75	
14076.00	Feuerwehr Anlagen im Bau	47'620.65	14'126.10	61'746.75	
1409	Übrige Sachanlagen	2'051'649.19		225'987.90	1'825'661.29
14099	Sammelkonto bestehendes Verwaltungsvermögen	2'051'649.19		225'987.90	1'825'661.29
14099.00	Bestehendes VV allg. Haushalt	2'171'303.14			2'171'303.14
14099.50	Bestehendes VV Fernwärme	106'333.95			106'333.95
14099.93	Werberichtigung Fernwärme	8'857.60-		8'857.60	17'715.20-
14099.99	Wertberichtigung allgemeiner H aushalt	217'130.30-		217'130.30	434'260.60-
145	Beteiligungen, Grundkapitalien	4'495.00	33'742.00	8.45	38'228.55
1454	Beteiligungen an öffentlichen Unternehmungen	4'491.00	33'738.00	0.45	38'228.55
14540	Allgemeiner Haushalt	4'491.00	33'738.00	0.45	38'228.55
14540.00	Stammaktie der Bern-Lötschberg -Simplon-Bahn	1.00		0.45	0.55
14540.01	Namenaktien AVAG	4'490.00	33'738.00		38'228.00
1455	Beteiligungen an privaten Unternehmungen	4.00	4.00	8.00	
14550	Allgemeiner Haushalt	4.00	4.00	8.00	
14550.00	Namenaktien Akzent AG	4.00	4.00	8.00	

Bilanz

Gemeinde Röthenbach i. E.
Buchungsperiode 2017

Einwohnergemeinde		Anfangsbestand per 01.01.2017	Zuwachs	Veränderung Abgang	Endbestand per 31.12.2017
146	Investitionsbeiträge	78'055.70	279'359.55	223'108.20	134'307.05
1466	Investitionsbeiträge private Unternehmen ohne Erwerbszweck	78'055.70		4'108.20	73'947.50
14660	Investitionsbeiträge private Unternehmen ohne Erwerbszweck	78'055.70		4'108.20	73'947.50
14660.01	Investitionsbeitrag Schützen Röthenbach	82'163.90			82'163.90
14660.99	WB Investitionsbeiträge priv. Unternehmen o. Erwerbszweck	4'108.20-		4'108.20	8'216.40-
1469	Investitionsbeiträge an Anlage n im Bau		279'359.55	219'000.00	60'359.55
14690	Allgemeiner Haushalt		279'359.55	219'000.00	60'359.55
14690.00	Inv.beitr. priv. Unternehmen Anlagen im Bau		279'359.55	219'000.00	60'359.55
2	Passiven	5'941'290.26	13'131'181.27	11'820'527.27	7'251'944.26
20	Fremdkapital	2'763'113.76	12'394'006.51	11'736'561.47	3'420'558.80
200	Laufende Verbindlichkeiten	864'297.36	11'356'861.31	11'161'610.52	1'059'548.15
2000	Laufende Verbindlichkeiten aus Lieferungen und Leistungen vo	672'456.16	10'391'052.11	10'439'072.57	624'435.70
20000	Kreditoren	674'039.56	10'240'065.01	10'289'668.87	624'435.70
20000.00	Kreditoren	667'621.21	5'090'623.30	5'135'436.21	622'808.30
20000.02	Durchlaufkonto Kreditoren		5'135'409.21	5'135'409.21	
20000.03	übrige, diverse Kreditoren	6'418.35	10'741.90	15'532.85	1'627.40
20000.04	Kreditor Haftpflichtversicheru ng		3'290.60	3'290.60	

Bilanz

Gemeinde Röthenbach i. E.
Buchungsperiode 2017

Einwohnergemeinde		Anfangsbestand per 01.01.2017	Zuwachs	Veränderung Abgang	Endbestand per 31.12.2017
20001	Kreditoren Sozial- und Personalsicherungen	1'583.40-	150'987.10	149'403.70	
20001.00	Kreditor AHV-IV-EO-ALV		68'250.10	68'250.10	
20001.01	Kreditor UVG-KTG	1'583.40-	19'565.40	17'982.00	
20001.02	Kreditor Pensionskasse		48'051.60	48'051.60	
20001.03	Kreditor Kinderzulagen		15'120.00	15'120.00	
2001	Kontokorrente mit Dritten		70'616.05	70'616.05	
20010	Kontokorrente mit Kanton		4'367.25	4'367.25	
20010.00	Girokonto NESKO		4'367.25	4'367.25	
20011	Kontokorrente mit andern Gemeinden und Gemeindeverbänden		66'248.80	66'248.80	
20011.00	Kontokorrent Schwellegemeinde		66'248.80	66'248.80	
2002	Steuern		32'806.05	32'806.05	
20022	Steuerschulden MWST		32'806.05	32'806.05	
20022.20	Kreditor Umsatzsteuern MWST Abwasser		24'893.80	24'893.80	
20022.30	Kreditor Umsatzsteuern MWST Abfall		7'912.25	7'912.25	
2004	Transfer-Verbindlichkeiten	70'559.60	42'733.40	34'522.15	78'770.85
20040	Transfer-Verbindlichkeiten	70'559.60	42'733.40	34'522.15	78'770.85
20040.00	ARA Mittleres Emmental, Wertehalt ARA	70'109.15	24'732.05	16'559.70	78'281.50
20040.01	ARA Mittleres Emmental, Wertehalt Regenbecken	450.45	91.35	52.45	489.35
20040.02	Elementarschadenzahlungen		17'910.00	17'910.00	
2005	Interne Kontokorrente	50'123.90	616'147.85	579'956.80	86'314.95
20053	Abrechnungskonten Löhne	50'123.90	616'147.85	579'956.80	86'314.95

Bilanz

Gemeinde Röthenbach i. E.
Buchungsperiode 2017

Einwohnergemeinde		Anfangsbestand per 01.01.2017	Zuwachs	Veränderung Abgang	Endbestand per 31.12.2017
20053.00	Kreditoren Personal	50'123.90	616'147.85	579'956.80	86'314.95
2006	Depotgelder und Kautionen	71'157.70	203'505.85	4'636.90	270'026.65
20060	Grabfonds	71'157.70	355.85	4'462.45	67'051.10
20060.00	Sammelkonto aufgelöste Grabfonds für ungedeckten Grabunterhalts	6'009.10	30.05	267.90	5'771.25
20060.01	Ellenberger Ernst (+1979) und Ellenberger Emma (+1999) D	2'194.60	10.95	151.80	2'053.75
20060.02	Müller Johann (+1998) D	2'776.55	13.90	152.45	2'638.00
20060.03	Müller Anna (+1999) D	2'739.15	13.70	136.20	2'616.65
20060.04	Pfarrer R.C. Müller (+1987) W	4'037.35	20.20		4'057.55
20060.05	Stucki Fritz (+1979) und Stucki Emma (+1989) W	738.85	3.70	133.90	608.65
20060.06	Pfäffli Otto (+1990) und Pfäffli Margaretha (+2001) W	678.20	3.40	133.90	547.70
20060.07	Müller Bertha (+2002) D	2'823.05	14.10	151.80	2'685.35
20060.08	Jutzi Paul (+1997) D	1'830.50	9.15	151.80	1'687.85
20060.09	Scheuner Adolf E. (+1993) und Scheuner Fritz (+1987) D	938.95	4.70	306.20	637.45
20060.10	Scheuner Karl (+2003) D	2'041.15	10.20	151.80	1'899.55
20060.11	Kaufmann Wilhelm (+2004) W	2'535.05	12.70	133.90	2'413.85
20060.12	Aeschlimann-Maibach Christian (1911-2005) D	1'908.65	9.55	150.25	1'767.95
20060.13	Gehrig Bertha (+2003), W	1'752.65	8.75	133.90	1'627.50
20060.14	Scheuner-Schenk Anna Hedwig + 2005) D	2'291.30	11.45	151.80	2'150.95
20060.15	Müller Christian (+2005) D	2'536.65	12.70	151.80	2'397.55
20060.16	Aeschlimann-Maibach Gertrud 1923-2006) D	2'492.15	12.45	151.80	2'352.80
20060.17	Hauser-Trüsssel Katharina 1957-2010) D	3'357.75	16.80	151.80	3'222.75
20060.18	Stucki Rudolf (1935-2016) D	4'267.25	21.35	322.70	3'965.90
20060.19	Stucki-Hofer Gertrud (1936-)	4'267.25	21.35		4'288.60
20060.20	Berger Hans (1923-2010) D	3'245.50	16.25	151.80	3'109.95
20060.21	Zürcher Adelheid (1928-2010) D	3'774.10	18.85	151.80	3'641.15

Bilanz

Gemeinde Röthenbach i. E.
Buchungsperiode 2017

Einwohnergemeinde		Anfangsbestand per 01.01.2017	Veränderung		Endbestand per 31.12.2017
			Zuwachs	Abgang	
20060.22	Scheuner Ernst (1941 - 2013 D)	3'297.65	16.50	151.80	3'162.35
20060.23	Fankhauser Hanna (1926-2014) D Fankhauser Daniel (1922-1993)D	3'878.85	19.40	461.00	3'437.25
20060.24	Hauser-Trüssel Fritz (1942-2015) D	3'542.35	17.70	308.55	3'251.50
20060.25	Aeschbacher Hanna Klara (1926-1995)D	1'203.10	6.00	151.80	1'057.30
20061	Depotgelder Bauland- erschliessung		200'000.00	124.45	199'875.55
20061.00	Depotgelder Stricker Rosmarie Erschliessung Moosmatte		200'000.00	124.45	199'875.55
20062	Depotgelder Schlüssel/Badgets		3'150.00	50.00	3'100.00
20062.00	Depotgelder Schlüssel/Badgets MZG und Schulhaus		3'150.00	50.00	3'100.00
204	Passive Rechnungsabgrenzung	480'857.00	528'487.00	513'260.50	496'083.50
2040	Personalaufwand		64'807.00	32'403.50	32'403.50
20400	Personalaufwand		64'807.00	32'403.50	32'403.50
20400.00	Personalaufwand (Abgrenzung Überzeit und Ferienguthaben)		64'807.00	32'403.50	32'403.50
2043	Transfers der Erfolgsrechnung	480'857.00	463'180.00	480'857.00	463'180.00
20430.00	Rechnungsabgrenzung Transfers ER (36,37,46,47)	480'857.00	463'180.00	480'857.00	463'180.00
2044	Finanzaufwand / Finanzertrag		500.00		500.00
20440	Rechnungsabgrenzung Finanz- aufwand/Finanzertrag		500.00		500.00
20440.00	Rechnungsabgrenzung Finanz- aufwand/Finanzertrag (34+44)		500.00		500.00

Bilanz

Gemeinde Röthenbach i. E.
Buchungsperiode 2017

Einwohnergemeinde		Anfangsbestand per 01.01.2017	Zuwachs	Veränderung Abgang	Endbestand per 31.12.2017
206	Langfristige Finanzverbindlichkeiten	707'500.00	500'000.00	44'600.00	1'162'900.00
2064	Darlehen, Schuldscheine	707'500.00	500'000.00	44'600.00	1'162'900.00
20640	Darlehen	500'000.00	500'000.00		1'000'000.00
20640.00	Raiffeisenbank Oberemmental Darlehen bis 30.06.2019, 2.96%	500'000.00			500'000.00
20640.01	Postfinance Darlehen bis 30.06 bis 30.06.2022, 0.2 %		500'000.00		500'000.00
20645	IH-Darlehen	207'500.00		44'600.00	162'900.00
20645.00	IH-Darlehen 021.03.027 Schulhaus Oberei	20'300.00		2'700.00	17'600.00
20645.01	IH-Darlehen 021.03.027 Schulhaus Oberei	104'800.00		13'200.00	91'600.00
20645.02	IH-Darlehen 021.02.004/5 Sanierung Altes Schulhaus	64'400.00		10'700.00	53'700.00
20645.03	IH-Darlehen 021.03.018/4 Schulhaus Gauchern	18'000.00		18'000.00	
209	Verbindlichkeiten gegenüber Spezialfinanzierungen und Fonds	710'459.40	8'658.20	17'090.45	702'027.15
2091	Verbindlichkeiten gegenüber Fonds im FK	45'463.00			45'463.00
20910	Schutzraumersatzabgaben	45'463.00			45'463.00
20910.00	Schutzraumersatzabgaben	45'463.00			45'463.00
2092	Verbindlichkeiten gegenüber Legaten und Stiftungen	664'996.40	8'658.20	17'090.45	656'564.15
20920	Verbindlichkeiten gegenüber Legaten und Stiftungen	664'996.40	8'658.20	17'090.45	656'564.15
20920.00	Stiftung Turm	31'505.35	5'490.70	10'573.05	26'423.00

Bilanz

Gemeinde Röthenbach i. E.
Buchungsperiode 2017

Einwohnergemeinde		Anfangsbestand per 01.01.2017	Veränderung		Endbestand per 31.12.2017
			Zuwachs	Abgang	
20920.01	Legat Tschanz-Dornig Hans	561'921.40	2'809.60		564'731.00
20920.02	Legat Baudere Roger Friedhoffo nds (nur Erträge verwendbar)	10'000.00	50.00	50.00	10'000.00
20920.03	Legat Aegerter Lina	50'688.65	253.45	5'865.30	45'076.80
20920.04	Legate Schulbezirk Oberei (nur Erträge verwendbar)	7'705.10	38.55		7'743.65
20920.05	Fonds Gemeindeentwicklung	3'175.90	15.90	602.10	2'589.70
29	Eigenkapital	3'178'176.50	737'174.76	83'965.80	3'831'385.46
290	Verpflichtungen (+) bzw. Vorsc hüsse (-) gegenüber Spezialfin	846'823.31	147'148.67		993'971.98
2900	Spezialfinanzierungen im EK	846'823.31	147'148.67		993'971.98
29000.00	Feuerwehr Rechnungsausgleich einseitige Spezialfinanzierung	17'141.35	14'341.30		31'482.65
29001	Spezialfinanzierung Wasservers orgung	353'513.74	9'976.53		363'490.27
29001.00	Wasserversorgung Rechnungsausg leich	353'513.74	9'976.53		363'490.27
29002	Spezialfinanzierung Abwasseren tsorgung	185'717.23	44'339.05		230'056.28
29002.00	Abwasserentsorgung Rechnungsaus sgleich	185'717.23	44'339.05		230'056.28
29003	Spezialfinanzierung Abfall	226'608.39	56'382.49		282'990.88
29003.00	Abfallbeseitigung Rechnungsaus gleich	226'608.39	56'382.49		282'990.88
29005	Spezialfinanzierung Fernwärme	24'183.20	22'109.30		46'292.50
29005.00	Fernwärme, Rechnungsausgleich	24'183.20	22'109.30		46'292.50
29007	Spezialfinanzierung Forst	39'659.40			39'659.40
29007.00	Forstreserve	39'659.40			39'659.40

Bilanz

Gemeinde Röthenbach i. E.
Buchungsperiode 2017

Einwohnergemeinde		Anfangsbestand per 01.01.2017	Zuwachs	Veränderung Abgang	Endbestand per 31.12.2017
293	Vorfinanzierungen	615'364.50	222'829.00	83'965.80	754'227.70
2930	Vorfinanzierungen	615'364.50	222'829.00	83'965.80	754'227.70
29301	Wasserversorgung Werterhalt	230'688.85	71'048.00	44'816.30	256'920.55
29301.00	Wasserversorgung Werterhalt	230'688.85	71'048.00	44'816.30	256'920.55
29302	Abwasserentsorgung Werterhalt	374'624.00	94'581.00	15'858.70	453'346.30
29302.00	Abwasserentsorgung Werterhalt	374'624.00	94'581.00	15'858.70	453'346.30
29305	Fernwärmeversorgung Werterhalt	4'627.40	49'800.00	15'876.75	38'550.65
29305.00	Fernwärmeversorgung Werterhalt	4'627.40	49'800.00	15'876.75	38'550.65
29306	Liegenschaften Finanzvermögen	5'424.25	7'400.00	7'414.05	5'410.20
29306.00	Liegenschaften Finanzvermögen Walterhalt	5'424.25	7'400.00	7'414.05	5'410.20
294	Reserven	293'872.45	293'047.05		586'919.50
2940	Finanzpolitische Reserven	293'872.45	293'047.05		586'919.50
29400	Zusätzliche Abschreibungen	293'872.45	293'047.05		586'919.50
29400.00	Zusätzliche Abschreibungen	293'872.45	293'047.05		586'919.50
296	Neubewertungsreserve Finanzvermögen	189'904.00			189'904.00
2960	Neubewertungsreserve Finanzvermögen	189'904.00			189'904.00
29600	Neubewertungsreserve Finanzvermögen	189'904.00			189'904.00
29600.00	Neubewertungsreserve Finanzvermögen	189'904.00			189'904.00

Bilanz

Gemeinde Röthenbach i. E.
Buchungsperiode 2017

Einwohnergemeinde		Anfangsbestand per 01.01.2017	Zuwachs	Veränderung Abgang	Endbestand per 31.12.2017
299	Bilanzüberschuss/-fehlbetrag	1'232'212.24	74'150.04		1'306'362.28
2990	Jahresergebnis		74'150.04		74'150.04
29900.00	Jahresergebnis		74'150.04		74'150.04
2999	Kumulierte Ergebnisse der Vorjahre	1'232'212.24			1'232'212.24
29990.00	Kumulierte Ergebnisse der Vorjahre	1'232'212.24			1'232'212.24

Erfolgsrechnung

Gemeinde Röthenbach i. E.
Buchungsperiode 2017

Einwohnergemeinde Funktionale Gliederung	Rechnung 2017		Budget 2017		Rechnung 2016	
	Aufwand	Ertrag	Aufwand	Ertrag	Aufwand	Ertrag
0 Allgemeine Verwaltung	693'673.70	119'238.12	704'360	105'820	572'535.77	106'100.90
01 Legislative und Exekutive	77'233.35		80'370		81'656.65	100.00
011 Legislative	11'233.20		13'520		14'824.80	100.00
0110 Legislative	11'233.20		13'520		14'824.80	100.00
3000.01 Entschädigungen Tag- und Sitzungsgelder	640.00		800		1'000.00	
3100.01 Stimm- und Wahlmaterial	0.00		1'500		1'370.00	
3102.01 Drucksachen, Publikationen	1'681.20		2'200		1'812.40	
3130.01 Porti, Dienstleistungen Dritter	3'105.95		4'400		5'571.80	
3132.01 Honorare Rechnungsprüfung	5'806.05		4'500		5'070.60	
3170.01 Verpflegung Stimm- und Wahlausschuss	0.00		120		0.00	
4270.01 Bussen		0.00		0		100.00
012 Exekutive	66'000.15		66'850		66'831.85	
0120 Exekutive	66'000.15		66'850		66'831.85	
3000.01 Entschädigungen Tag- und Sitzungsgelder	53'667.40		52'800		54'145.00	
3050.01 AG-Beiträge AHV, IV, EO, ALV, Verwaltungskosten	1'228.70		1'100		1'230.05	
3053.01 AG-Beiträge an Unfall- versicherungen	32.70		40		32.70	
3054.01 AG-Beiträge an Familien- ausgleichskasse	345.60		310		345.60	
3090.01 Aus- und Weiterbildung	0.00		1'000		0.00	
3099.01 übriger Personalaufwand	1'884.25		2'900		1'776.90	
3130.01 Dienstleistungen Dritter	530.70		2'000		1'899.50	
3132.01 Honorare, Klausurtagung	3'527.55		3'000		3'111.05	
3170.01 Reisekosten und Spesen	3'412.55		2'700		3'426.15	

Erfolgsrechnung

Gemeinde Röthenbach i. E.
Buchungsperiode 2017

Einwohnergemeinde Funktionale Gliederung	Rechnung 2017		Budget 2017		Rechnung 2016	
	Aufwand	Ertrag	Aufwand	Ertrag	Aufwand	Ertrag
3199.01 übriger Betriebsaufwand Gemeinderatskredit	1'370.70		1'000		864.90	
02 Allgemeine Dienste	616'440.35	119'238.12	623'990	105'820	490'879.12	106'000.90
022 Allgemeine Dienste	438'606.75	50'261.92	428'660	49'450	369'919.72	51'367.10
0220 Allgemeine Dienste	438'606.75	50'261.92	428'660	49'450	369'919.72	51'367.10
3010.01 Löhne Verwaltungspersonal	278'898.50		247'420		245'006.70	
3010.09 Taggelder Krankenversicherung (Aufwandminderung)	1'108.00-		0		5'722.55-	
3040.01 Kinder- und Ausbildungszulagen	2'592.00		2'600		3'764.00	
3050.01 AG-Beiträge AHV, IV, EO, ALV, Verwaltungskosten	15'098.15		15'860		15'463.95	
3052.01 AG-Beiträge an Pensionskassen	16'110.00		16'100		15'991.20	
3053.01 AG-Beiträge an Unfall- versicherungen	2'282.45		2'460		2'449.15	
3054.01 AG-Beiträge an Familien- ausgleichskasse	4'247.10		4'460		4'340.40	
3055.01 AG-Beiträge an Krankentaggeld- versicherungen	1'155.70		1'220		636.30	
3090.01 Aus- und Weiterbildung des Personals	2'460.00		2'050		2'060.00	
3091.01 Stelleninserate, Personal- werbung	0.00		100		0.00	
3099.01 übriger Personalaufwand	0.00		1'100		0.00	
3100.01 Büromaterial	1'788.50		2'700		3'063.55	
3102.01 Drucksachen, Publikationen	843.65		1'900		1'121.35	
3103.01 Fachliteratur, Zeitschriften	78.00		80		78.00	
3110.01 Anschaffung Büromöbel, Geräte	0.00		2'000		1'814.60	
3113.01 Anschaffung Hardware	288.35		0		1'246.30	
3118.01 Anschaffung Software, Lizenzen	28'620.00		35'710		0.00	
3130.01 Telefon, Porti, Post- und Bankgebühren	7'911.85		8'600		7'604.97	
3132.01 Honorare externe Berater, Gutachter, Fachexperten etc.	1'024.30		4'000		1'684.80	

Erfolgsrechnung

Gemeinde Röthenbach i. E.
Buchungsperiode 2017

Einwohnergemeinde Funktionale Gliederung	Rechnung 2017		Budget 2017		Rechnung 2016	
	Aufwand	Ertrag	Aufwand	Ertrag	Aufwand	Ertrag
3134.01 Sach- und Haftpflicht- versicherungen	3'663.00		1'980		3'650.30	
3150.01 Unterhalt Büromobiliar, Geräte	2'771.20		2'510		1'151.70	
3153.01 Unterhalt Informatik Hardware	18'773.65		18'780		17'577.00	
3158.01 Unterhalt Informatik Software	23'039.30		24'510		16'065.20	
3161.01 Miete Fotokopierapparat	4'917.85		5'590		7'491.15	
3170.01 Reisekosten und Spesen	267.10		500		337.60	
3611.01 Entschädigungen an Kanton (Servicegebühren)	20'738.10		24'270		20'898.05	
3636.01 Mitgliedschafts- und Jahresbeiträge	2'146.00		2'160		2'146.00	
4250.01 Verkaufserlöse		775.20		200		1'243.80
4260.01 Rückerstattungen Dritter		1'808.95		1'000		2'026.10
4611.01 Entschädigung Registerführung Kirchensteuern		1'320.00		1'350		1'342.00
4612.01 Entschädigungen Aufwand Spezialfinanzierungen		22'084.72		22'310		22'147.95
4900.01 Interne Verrechnung Material- und Warenbezüge		500.00		500		3'580.00
4910.01 Interne Verrechnung Dienst- leistungen		23'773.05		24'090		21'027.25
029 Verwaltungsliegenschaften	177'833.60	68'976.20	195'330	56'370	120'959.40	54'633.80
0290 Verwaltungsliegenschaften	35'627.90	5'100.00	32'020	600	13'385.00	600.00
3010.01 Löhne Reinigungspersonal	5'815.20		5'550		4'567.25	
3050.01 AG-Beiträge AHV, IV, EO, ALV, Verwaltungskosten	336.15		360		297.20	
3053.01 AG-Beiträge an Unfall- versicherungen	18.55		20		17.10	
3054.01 AG-Beiträge an Familien- ausgleichskasse	219.75-		100		83.50	
3101.01 Reinigungs- und Verbrauchs- material	201.85		300		294.45	
3111.01 Anschaffung Maschinen, Geräte	306.75		500		0.00	
3120.01 Ver- und Entsorgungskosten	10'726.30		17'260		4'835.45	

Erfolgsrechnung

Gemeinde Röthenbach i. E.
Buchungsperiode 2017

Einwohnergemeinde Funktionale Gliederung	Rechnung 2017		Budget 2017		Rechnung 2016	
	Aufwand	Ertrag	Aufwand	Ertrag	Aufwand	Ertrag
3134.01 Sach- und Haftpflicht- versicherungen	1'214.90		1'310		1'222.25	
3144.01 Unterhalt Hochbauten	16'288.70		5'200		934.55	
3150.01 Unterhalt Büromobiliar, Geräte	0.00		100		0.00	
3151.01 Unterhalt Apparate, Maschinen, Geräte, Fahrzeuge	0.00		50		194.00	
3300.40 Planmässige Abschreibungen Hochbauten	939.25		1'270		939.25	
4260.01 Rückerstattungen und Kostenbet eiligungen Dritter		4'500.00		0		0.00
4470.01 Mietzinse		600.00		600		600.00
0291 Mehrzweckgebäude Hübeli	111'638.25	49'045.55	83'970	43'600	82'526.40	42'290.10
3000.01 Löhne, Tag- und Sitzungsgelder an Behörden und Kommissionen	300.00		0		0.00	
3111.01 Anschaffung Maschinen, Geräte	0.00		500		0.00	
3120.01 Ver- und Entsorgungskosten	22'570.60		22'920		22'026.30	
3130.01 Dienstleistungen Dritter	0.00		0		650.30	
3134.01 Sachversicherungsprämien	3'383.10		3'460		3'397.25	
3144.01 Unterhalt Hochbauten	28'873.45		2'000		4'638.90	
3151.01 Unterhalt Apparate, Maschinen, Geräte, Fahrzeuge	1'076.10		1'200		490.95	
3634.01 Beiträge an Kirchgemeinde	2'780.00		0		0.00	
3900.01 Interne Verrechnung Material- und Warenbezüge	1'185.25		1'200		1'425.70	
3910.01 Interne Verrechnung Dienst- leistungen	51'469.75		52'690		49'897.00	
4240.01 Benützungsgebühren		4'025.00		4'000		3'990.00
4260.01 Rückerstattungen Dritter, Nebenkosten		720.00		840		843.00
4470.01 Mietzinse		15'600.00		15'600		15'600.00
4612.01 Rückerstattung Kirchgemeinde		28'700.55		23'160		21'857.10
0292 altes Schulhaus Dorf	26'961.75	14'830.65	29'340	12'170	25'048.00	11'743.70
3010.01 Lohn Hauswart	15'661.20		17'100		15'104.60	
3040.01 Kinder- und Ausbildungszulagen	600.00		600		600.00	

Erfolgsrechnung

Gemeinde Röthenbach i. E.
Buchungsperiode 2017

Einwohnergemeinde Funktionale Gliederung	Rechnung 2017		Budget 2017		Rechnung 2016	
	Aufwand	Ertrag	Aufwand	Ertrag	Aufwand	Ertrag
3050.01 AG-Beiträge AHV, IV, EO, ALV, Verwaltungskosten	1'002.25		1'100		967.70	
3053.01 AG-Beiträge an Unfall- versicherungen	148.05		190		156.00	
3054.01 AG-Beiträge an Familien- ausgleichskasse	563.90		310		272.00	
3055.01 AG-Beiträge an Krankentaggeld- versicherungen	76.75		90		36.00	
3101.01 Reinigungs- und Verbrauchs- material	27.25		500		49.45	
3120.01 Ver- und Entsorgungskosten	6'735.05		6'630		5'946.65	
3134.01 Sach- und Haftpflicht- versicherungen	1'937.50		2'220		1'915.60	
3144.01 Unterhalt Hochbauten	209.80		500		0.00	
3151.01 Unterhalt Apparate, Maschinen, Geräte, Fahrzeuge	0.00		100		0.00	
4240.01 Benützungsgebühren		420.00		400		420.00
4260.01 Rückerstattungen Dritter, Nebenkosten		2'254.05		1'800		1'809.25
4470.01 Mietzinse		7'200.00		7'200		7'200.00
4910.01 Interne Verrechnung Dienst- leistungen		4'956.60		2'770		2'314.45
0293 Mehrzweckgebäude Rössliplatz	3'605.70		50'000			
3000.01 Löhne, Tag- und Sitzungsgelder an Behörden und Kommissionen	950.00		0		0.00	
3131.01 Planungen und Projektierungen Dritter	2'655.70		50'000		0.00	

Erfolgsrechnung

Gemeinde Röthenbach i. E.
Buchungsperiode 2017

Einwohnergemeinde Funktionale Gliederung		Rechnung 2017		Budget 2017		Rechnung 2016	
		Aufwand	Ertrag	Aufwand	Ertrag	Aufwand	Ertrag
1	Öffentliche Ordnung und Sicherheit, Verteidigung	139'178.90	143'062.95	150'740	133'400	139'153.05	132'966.80
14	Allgemeines Rechtswesen	22'699.15	33'871.45	19'900	27'050	16'123.00	17'001.80
140	Allgemeines Rechtswesen	22'699.15	33'871.45	19'900	27'050	16'123.00	17'001.80
1400	Allgemeines Rechtswesen	22'699.15	33'871.45	19'900	27'050	16'123.00	17'001.80
3102.01	Drucksachen, Publikationen	57.90		0		0.00	
3132.01	Nachführung Vermessungswerk	4'766.95		6'000		4'981.20	
3132.02	Gebühren Bauwesen	16'922.40		13'000		10'321.50	
3132.03	Gebühren Aufenthalts- bewilligungen Ausländer	951.90		900		820.30	
4210.01	Gebühren Einwohnerkontrolle		2'402.90		2'000		2'530.30
4210.02	Gebühren Vormundschaft		40.00		150		302.00
4210.03	Gebühren Bauverwaltung		11'398.40		10'000		5'606.30
4210.04	Gebühren für übrige Amtshandlungen		545.00		100		265.00
4260.01	Rückerstattungen Dritter		17'565.15		13'000		7'098.20
4614.01	Beitrag GVB für Feueraufsicht		1'920.00		1'800		1'200.00
15	Feuerwehr	80'174.30	80'174.30	87'200	81'000	79'994.30	79'994.30
150	Feuerwehr	80'174.30	80'174.30	87'200	81'000	79'994.30	79'994.30
1500	Feuerwehr	80'174.30	80'174.30	87'200	81'000	79'994.30	79'994.30
3000.01	Entschädigungen Tag- und Sitzungsgelder	10'573.40		12'500		11'090.00	
3010.01	Sold, Löhne	18'010.00		24'650		19'736.50	
3053.01	AG-Beiträge an Unfall- versicherungen	440.30		470		461.30	
3090.01	Aus- und Weiterbildung des Personals	5'500.00		8'060		8'631.30	

Erfolgsrechnung

Gemeinde Röthenbach i. E.
Buchungsperiode 2017

Einwohnergemeinde Funktionale Gliederung	Rechnung 2017		Budget 2017		Rechnung 2016	
	Aufwand	Ertrag	Aufwand	Ertrag	Aufwand	Ertrag
3091.01 Stelleninserate, Personal- werbung	0.00		100		0.00	
3099.01 übriger Personalaufwand	636.15		500		1'053.00	
3100.01 Büromaterial	560.00		1'350		145.50	
3101.01 Reinigungs- und Verbrauchs- material	2'355.70		2'000		2'747.45	
3103.01 Fachliteratur, Zeitschriften	450.00		450		450.00	
3105.01 Verpflegung, Lebensmittel	333.00		1'900		235.60	
3111.01 Anschaffung Maschinen, Geräte, Fahrzeuge	3'645.10		1'100		2'197.65	
3112.01 Anschaffung Kleider, Wäsche	677.85		5'200		1'465.55	
3120.01 Ver- und Entsorgung Magazin	90.70		260		341.30	
3130.01 Telefon, Porti, Gebühren	4'175.75		3'920		2'448.20	
3134.01 Sachversicherungsprämien	3'280.15		3'410		3'511.60	
3137.01 Steuern und Abgaben	975.75		500		495.75	
3144.01 Unterhalt Hochbauten	409.35		500		216.75	
3151.01 Unterhalt Apparate, Maschinen, Geräte, Fahrzeuge	7'670.50		11'400		5'679.60	
3160.01 Miete, Pacht Liegenschaften	2'415.35		3'230		211.70	
3161.01 Mieten, Benützungskosten	0.00		770		20.00	
3170.01 Reisekosten und Spesen	301.00		1'500		491.00	
3181.01 Tatsächliche Forderungs- verluste	1'059.40		1'000		683.20	
3199.01 übriger Betriebsaufwand Feuerwehrkommissionskredit	150.00		500		0.00	
3300.30 Planmässige Abschreibungen	1'543.65		1'400		0.00	
3510.01 Einlagen in Spezialfinanzierun- gen EK	14'341.30		0		17'141.35	
3612.01 Entschädigungen an Gemeinden und Gemeindeverbände	0.00		0		10.00	
3636.01 Mitgliedschafts- und Jahresbeiträge	579.90		530		530.00	
4200.01 Feuerwehrrersatzabgaben		58'364.80		60'000		57'537.85
4260.01 Rückerstattungen Dritter, Verrechenbare Einsätze		2'175.80		2'200		3'498.45
4270.01 Bussen		800.00		100		200.00
4409.01 Verrechnete Zinse		85.70		0		0.00

Erfolgsrechnung

Gemeinde Röthenbach i. E.
Buchungsperiode 2017

Einwohnergemeinde Funktionale Gliederung	Rechnung 2017		Budget 2017		Rechnung 2016	
	Aufwand	Ertrag	Aufwand	Ertrag	Aufwand	Ertrag
4614.01 Betriebsbeitrag Gebäude- versicherung GVB		18'748.00		18'700		18'758.00
16 Verteidigung	36'305.45	29'017.20	43'640	25'350	43'035.75	35'970.70
161 Militärische Verteidigung	8'817.75	28'668.00	5'170	25'000	6'885.20	28'996.50
1610 Militärische Verteidigung	8'817.75	28'668.00	5'170	25'000	6'885.20	28'996.50
3101.01 Reinigungs- und Verbrauchs- material	62.80		50		51.15	
3111.01 Anschaffung Maschinen, Geräte, Fahrzeuge	9.00		500		43.35	
3120.01 Ver- und Entsorgungskosten	287.00		160		369.00	
3130.01 Dienstleistungen Dritter	240.00		0		615.00	
3134.01 Sachversicherungsprämien	109.35		110		109.35	
3144.01 Unterhalt Hochbauten	0.00		500		343.80	
3151.01 Unterhalt Apparate, Maschinen, Geräte, Fahrzeuge	2'276.40		1'450		45.35	
3161.01 Quartierentschädigungen	1'725.00		400		1'200.00	
3300.90 Planmässige Abschreibungen	0.00		2'000		0.00	
3660.60 Planmässige Abschreibung Inves- titionsbeiträge	4'108.20		0		4'108.20	
4610.01 Entschädigungen für Unterkunft		28'668.00		25'000		28'996.50
162 Zivile Verteidigung	27'487.70	349.20	38'470	350	36'150.55	6'974.20
1620 Zivilschutz	27'487.70	349.20	38'470	350	36'150.55	6'974.20
3000.01 Entschädigungen Tag- und Sitzungsgelder	1'000.00		1'300		1'080.00	
3105.01 Verpflegung, Lebensmittel	525.35		800		677.15	
3120.01 Ver- und Entsorgungskosten ZSA	4'154.55		3'530		4'326.20	
3130.01 Telefon, Porti, Gebühren	749.15		1'100		1'691.85	
3134.01 Sachversicherungsprämien	1'127.40		1'170		1'135.30	
3137.01 Steuern und Abgaben	45.00		50		45.00	
3144.01 Unterhalt Hochbauten	0.00		500		0.00	

Erfolgsrechnung

Gemeinde Röthenbach i. E.
Buchungsperiode 2017

Einwohnergemeinde Funktionale Gliederung	Rechnung 2017		Budget 2017		Rechnung 2016	
	Aufwand	Ertrag	Aufwand	Ertrag	Aufwand	Ertrag
3151.01 Unterhalt Apparate, Maschinen, Geräte, Fahrzeuge	108.95		300		55.00	
3170.01 Reisekosten und Spesen	61.60		200		149.10	
3632.01 Beitrag an ZSO Region Langnau	19'715.70		21'350		20'365.95	
3637.01 Beiträge an private Haushalte	0.00		0		6'625.00	
3950.01 Verrechnete Abschreibungen	0.00		8'170		0.00	
4501.01 Entnahmen Ersatzabgaben Schutzraum		0.00		0		6'625.00
4612.01 Rückerstattungen ZSO Langnau		349.20		350		349.20
2 Bildung	1'003'469.46	168'956.15	971'230	161'290	947'203.73	139'816.20
21 Obligatorische Schule	986'564.18	168'956.15	957'480	161'290	934'643.18	139'816.20
211 Eingangsstufe	79'819.89		88'550		58'988.50	
2110 Kindergarten	79'819.89		88'550		58'988.50	
3100.01 Büromaterial Klassenführung	642.10		500		403.95	
3104.01 Schulmaterial und Lehrmittel	4'105.99		3'250		3'273.00	
3110.01 Anschaffung Mobiliar, Geräte	0.00		0		4'176.40	
3119.01 Anschaffung Spielsachen	583.55		400		939.75	
3130.01 Telefon, Porti, Gebühren	10.00		200		39.80	
3150.01 Unterhalt Mobiliar, Geräte Spielzeuge	0.00		500		70.00	
3171.01 Exkursionen, Ausflüge	215.25		560		496.60	
3611.01 Lastenausgleich Lehrergehälter	71'323.00		79'380		49'589.00	
3632.01 Beiträge an andere Gemeinden	2'940.00		3'760		0.00	
212 Primarstufe	237'148.94		215'740		232'308.29	
2120 Primarstufe	237'148.94		215'740		232'308.29	
3104.01 Schulmaterial und Lehrmittel	13'844.39		20'100		14'755.29	
3104.02 Material Gestalten TTG	5'685.00		7'320		5'560.00	
3104.03 Lehrmittel Angebot der Schule	1'063.55		1'200		1'827.50	
3171.01 Exkursionen, Schulreisen, Lager	4'617.00		4'600		5'243.00	
3171.02 Projektwoche	0.00		4'920		5'176.50	

Erfolgsrechnung

Gemeinde Röthenbach i. E.
Buchungsperiode 2017

Einwohnergemeinde Funktionale Gliederung	Rechnung 2017		Budget 2017		Rechnung 2016	
	Aufwand	Ertrag	Aufwand	Ertrag	Aufwand	Ertrag
3611.01 Lastenausgleich Lehrergehälter	211'939.00		177'600		199'746.00	
213 Oberstufe	199'870.85		203'340		217'616.35	
2130 Sekundarstufe I	199'870.85		203'340		217'616.35	
3104.01 Schulmaterial und Lehrmittel	4'523.45		4'760		4'887.15	
3104.02 Material Gestalten TTG	2'080.00		2'270		1'664.00	
3104.03 Lehrmittel Angebot der Schule	566.65		270		186.00	
3105.01 Lebensmittel, Verbrauchs- material Kochschule	1'267.85		2'340		1'762.70	
3171.01 Exkursionen, Schulreisen, Lager	455.00		1'150		905.50	
3171.02 Projektwochen	0.00		1'080		1'080.00	
3611.01 Lastenausgleich Lehrergehälter	37'819.25		37'930		49'776.50	
3632.01 Beiträge an andere Ge- meinden	40'500.65		32'940		37'760.85	
3632.02 Beiträge Sekundarschulverband Signau	112'658.00		120'600		119'593.65	
214 Musikschulen	9'429.55		3'930		6'990.90	
2140 Musikschulen	9'429.55		3'930		6'990.90	
3636.01 Beitrag an Musikschulen	9'429.55		3'930		6'990.90	
217 Schulliegenschaften	196'649.65	62'988.15	180'170	53'890	187'726.95	51'750.20
2170 Schulliegenschaften	196'649.65	62'988.15	180'170	53'890	187'726.95	51'750.20
3010.01 Löhne Betriebs- und Reinigungs- personal	101'691.45		107'050		100'571.00	
3050.01 AG-Beiträge AHV, IV, EO, ALV, Verwaltungskosten	6'363.75		6'870		6'336.75	
3052.01 AG-Beiträge an Pensionskassen	10'318.20		10'300		10'239.00	
3053.01 AG-Beiträge an Unfall- versicherungen	910.35		1'020		989.30	
3054.01 AG-Beiträge an Familien- ausgleichskasse	1'794.15		1'930		1'780.15	
3055.01 AG-Beiträge an Krankentaggeld- versicherungen	396.00		400		216.80	

Erfolgsrechnung

Gemeinde Röthenbach i. E.
Buchungsperiode 2017

Einwohnergemeinde Funktionale Gliederung	Rechnung 2017		Budget 2017		Rechnung 2016	
	Aufwand	Ertrag	Aufwand	Ertrag	Aufwand	Ertrag
3101.01 Reinigungs- und Verbrauchsmaterial	2'999.30		3'000		4'594.20	
3111.01 Anschaffung, Maschinen, Geräte	630.70		2'500		0.00	
3120.01 Ver- und Entsorgung Schulhaus	23'171.25		22'850		21'158.35	
3130.01 Telefon, Dienstleistungen Dritter	264.60		500		318.70	
3134.01 Sachversicherungsprämien	4'737.70		3'680		3'683.40	
3144.01 Unterhalt Hochbauten	28'182.05		4'400		24'856.75	
3151.01 Unterhalt Apparate, Maschinen, Geräte, Fahrzeuge	4'234.75		6'000		4'697.70	
3160.01 Miete, Pacht Liegenschaften	400.00		400		400.00	
3170.01 Reisekosten und Spesen	181.40		300		153.00	
3300.40 Planmässige Abschreibungen Hochbauten	5'417.40		6'200		5'417.40	
3910.01 Interne Verrechnung Dienstleistungen	4'956.60		2'770		2'314.45	
4260.01 Rückerstattungen und Kostenbeteiligungen Dritter		10'333.15		0		427.50
4900.01 Interne Verrechnung Material- und Warenbezüge		1'185.25		1'200		1'425.70
4910.01 Interne Verrechnung Dienstleistungen		51'469.75		52'690		49'897.00
218 Tagesbetreuung	44'548.00	23'586.00	42'860	23'260	35'306.00	18'651.00
2180 Tagesbetreuung	44'548.00	23'586.00	42'860	23'260	35'306.00	18'651.00
3000.01 Entschädigungen Tag- und Sitzungsgelder	9'960.00		9'120		7'500.00	
3130.01 Mahlzeiten Mittagstisch	34'376.00		33'440		27'602.00	
3637.01 Beiträge an private Haushalte	212.00		300		204.00	
4260.01 Rückerstattung Elternbeiträge		23'586.00		23'260		18'651.00
219 Obligatorische Schule	219'097.30	82'382.00	222'890	84'140	195'706.19	69'415.00

Erfolgsrechnung

Gemeinde Röthenbach i. E.
Buchungsperiode 2017

Einwohnergemeinde Funktionale Gliederung	Rechnung 2017		Budget 2017		Rechnung 2016	
	Aufwand	Ertrag	Aufwand	Ertrag	Aufwand	Ertrag
2190 Schulleitung und Schulverwaltung	110'626.65		113'600	140	100'137.74	138.00
3010.01 Löhne Schulsekretariat	27'885.10		24'150		15'865.85	
3040.01 Kinder- und Ausbildungszulagen	627.50		440		432.00	
3050.01 AG-Beiträge AHV, IV, EO, ALV, Verwaltungskosten	1'784.00		1'550		1'016.10	
3053.01 AG-Beiträge an Unfall- versicherungen	1'014.05		1'000		920.10	
3054.01 AG-Beiträge an Familien- ausgleichskasse	501.85		430		285.40	
3055.01 AG-Beiträge an Krankentaggeld- versicherungen	136.45		120		43.20	
3090.01 Aus- und Weiterbildung des Personals	369.30		1'500		172.90	
3099.01 Übriger Personalaufwand	100.00		0		0.00	
3100.01 Büromaterial	2'652.90		3'300		2'115.66	
3103.01 Fachliteratur, Zeitschriften	767.00		1'080		773.00	
3105.01 Lebensmittel Turntag	451.05		300		224.75	
3110.01 Anschaffung Schulmobiliar	513.10		240		1'384.62	
3111.01 Anschaffung Maschinen, Geräte	8'004.50		9'250		2'467.00	
3113.01 Anschaffung Hardware inkl. Toner	7'409.30		8'600		11'935.10	
3118.01 Anschaffung Software, Lizenzen	786.75		780		754.05	
3130.01 Telefon, Porti, Gebühren	1'968.40		2'140		1'746.50	
3131.01 Planungen und Projektierungen Dritter	484.60		0		0.00	
3134.01 Sachversicherungsprämien	583.20		590		583.20	
3150.01 Unterhalt Büromobiliar, Geräte	1'438.05		3'000		3'085.40	
3161.01 Miete Fotokopierapparat	7'396.30		4'950		7'850.61	
3171.01 Turntag und Examen	1'263.35		1'700		885.10	
3632.01 Beiträge an andere Gemeinden	44'489.90		48'480		47'597.20	
4260.01 Rückerstattungen und Kostenbet eiligungen Dritter		0.00		140		138.00

Erfolgsrechnung

Gemeinde Röthenbach i. E.
Buchungsperiode 2017

Einwohnergemeinde Funktionale Gliederung	Rechnung 2017		Budget 2017		Rechnung 2016	
	Aufwand	Ertrag	Aufwand	Ertrag	Aufwand	Ertrag
2192 Schulbibliothek	1'318.80		1'950		2'393.35	
3103.01 Fachliteratur, Zeitschriften	1'318.80		1'800		1'024.80	
3110.01 Anschaffung Mobiliar	0.00		150		1'368.55	
2195 Schülertransporte	107'151.85	82'382.00	107'340	84'000	93'175.10	69'277.00
3130.01 Schülertransporte	103'446.35		105'400		91'418.60	
3637.01 Entschädigung Schülertransporte an Private	3'705.50		1'940		1'756.50	
4631.01 Kantonsbeitrag		82'382.00		84'000		69'277.00
29 Übriges Bildungswesen	16'905.28		13'750		12'560.55	
291 Verwaltung	8'575.28		13'500		12'210.55	
2910 Verwaltung	8'575.28		13'500		12'210.55	
3000.01 Entschädigungen Tag- und Sitzungsgelder	6'302.50		10'000		8'500.00	
3099.01 übriger Personalaufwand	1'707.15		2'000		3'538.05	
3170.01 Reisekosten und Spesen	75.40		0		172.50	
3199.01 übriger Betriebsaufwand Schulkommissionskredit	490.23		1'500		0.00	
299 Bildung	8'330.00		250		350.00	
2990 Übrige Bildung	8'080.00					
3632.01 Beiträge an Gemeinden und Geme indeverbände	8'080.00		0		0.00	
2991 Erwachsenenbildung	250.00		250		350.00	
3636.01 Mitgliedschafts- und Jahresbei Jahresbeiträge	250.00		250		350.00	

Erfolgsrechnung

Gemeinde Röthenbach i. E.
Buchungsperiode 2017

Einwohnergemeinde Funktionale Gliederung		Rechnung 2017		Budget 2017		Rechnung 2016	
		Aufwand	Ertrag	Aufwand	Ertrag	Aufwand	Ertrag
3	Kultur, Sport und Freizeit, Kirche	42'453.13	8'586.51	52'590	7'910	54'641.33	7'187.65
32	Kultur, übrige	20'604.05	1'837.10	23'210	1'950	32'476.80	3'429.70
321	Bibliotheken	6'213.65	735.00	7'770	700	6'662.25	620.00
3210	Bibliotheken	6'213.65	735.00	7'770	700	6'662.25	620.00
3010.01	Löhne Bibliothekarinnen	3'281.45		4'410		3'523.85	
3053.01	AG-Beiträge an Unfall- versicherungen	6.70		10		8.00	
3102.01	Drucksachen, Publikationen	110.00		100		139.30	
3103.01	Bücher, Fachliteratur Zeitschriften	2'212.60		2'000		1'880.35	
3110.01	Anschaffung Büromöbel, Geräte	11.00		300		971.60	
3130.01	Telefon, Porti, Gebühren	438.60		750		80.70	
3150.01	Unterhalt Büromobiliar, Geräte	153.30		200		58.45	
4240.01	Benützunggebühren		735.00		700		620.00
329	Kultur	14'390.40	1'102.10	15'440	1'250	25'814.55	2'809.70
3290	Übrige Kultur	14'390.40	1'102.10	15'440	1'250	25'814.55	2'809.70
3101.01	Dorfschmuck	143.10		150		2'052.75	
3102.01	Drucksachen, Publikationen	422.95		380		343.85	
3130.01	Jungbürgerfeier, Neuzuzügerabend	2'673.85		4'000		3'112.70	
3130.02	Dienstleistungen Dritter	975.00		1'300		1'295.00	
3634.01	Kulturbeitrag Regional- konferenz Emmental	2'123.30		2'110		2'109.85	
3636.01	Beiträge an private Organisationen	3'452.20		3'500		3'300.40	
3636.02	Beiträge an Ortsvereine	4'600.00		4'000		13'600.00	
4260.01	Rückerstattungen und Kosten- beteiligungen Dritter		500.00		750		756.95

Erfolgsrechnung

Gemeinde Röthenbach i. E.
Buchungsperiode 2017

Einwohnergemeinde Funktionale Gliederung	Rechnung 2017		Budget 2017		Rechnung 2016	
	Aufwand	Ertrag	Aufwand	Ertrag	Aufwand	Ertrag
4502.01 Entnahme Fonds Gemeinde- entwicklung		602.10		500		2'052.75
33 Medien	6'387.48	618.61	4'850	1'460	6'479.03	960.65
332 Massenmedien	6'387.48	618.61	4'850	1'460	6'479.03	960.65
3320 Massenmedien	6'387.48	618.61	4'850	1'460	6'479.03	960.65
3130.01 Porti, Gebühren Internet	2'107.48		2'210		2'199.03	
3132.01 Entschädigung Webmaster	1'200.00		0		1'200.00	
3900.01 Interne Verrechnung Druck- kosten LOS Röthebach	3'080.00		0		3'080.00	
3910.01 Interne Verrechnung Druck- kosten LOS Röthebach	0.00		2'640		0.00	
4260.01 Benützungsgebühren, Sponsoring LOS Röthebach		0.00		660		128.50
4632.01 Gewinnanteil Anzeiger Oberes Emmental		618.61		800		832.15
34 Sport und Freizeit	15'461.60	6'130.80	24'530	4'500	15'685.50	2'797.30
341 Sport	1'855.00		11'760		1'455.00	
3410 Sport	1'855.00		11'760		1'455.00	
3636.01 Beiträge an Sportvereine	1'855.00		11'760		1'455.00	
342 Freizeit	13'606.60	6'130.80	12'770	4'500	14'230.50	2'797.30
3420 Freizeit	13'606.60	6'130.80	12'770	4'500	14'230.50	2'797.30
3101.01 Betriebs-, Verbrauchsmaterial	0.00		0		206.00	
3120.01 Ver- und Entsorgung Dorf- brunnen	180.00		180		180.00	
3130.01 Seniorenausflug, Seniorenessen	6'390.00		5'400		2'797.30	
3134.01 Sachversicherungsprämien	135.20		140		136.50	
3143.01 Unterhalt Wanderwege	2'970.60		3'100		6'823.10	

Erfolgsrechnung

Gemeinde Röthenbach i. E.
Buchungsperiode 2017

Einwohnergemeinde Funktionale Gliederung	Rechnung 2017		Budget 2017		Rechnung 2016	
	Aufwand	Ertrag	Aufwand	Ertrag	Aufwand	Ertrag
3636.01 Beitrag an Berner Wanderwege	236.80		250		241.60	
3636.02 Beitrag Spielgruppe	2'194.00		2'200		2'346.00	
3910.01 Interne Verrechnung Dienstleistungen	1'500.00		1'500		1'500.00	
4502.01 Entnahme Legat Aegerter		3'165.30		2'250		2'797.30
4632.01 Beitrag Kirchgemeinde		2'965.50		2'250		0.00
4 Gesundheit	5'609.70		9'680		5'085.40	105.30
41 Spitäler, Kranken- und Pflegeheime	100.00		100		100.00	
412 Alters-, Kranken- und Pflegeheime	100.00		100		100.00	
4120 Alters-, Kranken- und Pflegeheime	100.00		100		100.00	
3636.01 Mitgliedschafts- und Jahresbeiträge	100.00		100		100.00	
42 Ambulante Krankenpflege	700.00		700		700.00	
421 Ambulante Krankenpflege	700.00		700		700.00	
4210 Ambulante Krankenpflege	700.00		700		700.00	
3636.01 Vereinsbeitrag Samariter Spitex	700.00		700		700.00	
43 Gesundheit	4'809.70		8'880		4'285.40	105.30
432 Krankheitsbekämpfung, übrige	100.00		100		100.00	

Erfolgsrechnung

Gemeinde Röthenbach i. E.
Buchungsperiode 2017

Einwohnergemeinde Funktionale Gliederung	Rechnung 2017		Budget 2017		Rechnung 2016	
	Aufwand	Ertrag	Aufwand	Ertrag	Aufwand	Ertrag
4320 Krankheitsbekämpfung, übrige	100.00		100		100.00	
3636.01 Beitrag an Lungenliga Bern	100.00		100		100.00	
433 Schulgesundheitsdienst	4'362.65		7'000		3'780.30	
4330 Schulgesundheitsdienst	1'147.50		1'550		810.50	
3106.01 Medizinisches Verbrauchsmaterial	0.00		100		10.50	
3136.01 Honorar Schularzt	1'147.50		1'450		800.00	
4331 Schulzahnpflege	3'215.15		5'450		2'969.80	
3106.01 Medizinisches Verbrauchsmaterial	80.80		100		0.00	
3136.01 Honorar Schulzahnarzt	3'134.35		3'350		2'872.55	
3637.01 Behandlungskostenbeiträge	0.00		1'000		97.25	
3637.02 Beiträge Kieferorthopädie	0.00		1'000		0.00	
434 Lebensmittelkontrolle	347.05		1'780		405.10	105.30
4340 Lebensmittelkontrolle	347.05		1'780		405.10	105.30
3132.01 Honorar Wasserproben	247.05		1'680		305.10	
3636.01 Mitgliedschafts- und Jahresbeiträge	100.00		100		100.00	
4260.01 Rückerstattungen Dritter		0.00		0		105.30
5 Soziale Sicherheit	882'850.80	26'653.80	934'760	6'330	925'476.11	6'629.80
52 Invalidität	200.00		350		200.00	
5230 Invalidenheime	200.00		350		200.00	
3636.01 Mitgliedschafts- und Jahresbeiträge	200.00		350		200.00	

Erfolgsrechnung

Gemeinde Röthenbach i. E.
Buchungsperiode 2017

Einwohnergemeinde Funktionale Gliederung	Rechnung 2017		Budget 2017		Rechnung 2016	
	Aufwand	Ertrag	Aufwand	Ertrag	Aufwand	Ertrag
53 Alter + Hinterlassene	269'346.05	26'653.80	299'530	6'330	286'070.25	6'629.80
531 Alters- und Hinterlassenen- versicherung AHV	21'243.05	3'957.80	22'000	3'750	21'577.25	3'992.80
5310 Alters- und Hinterlassenen- versicherung AHV	21'243.05	3'957.80	22'000	3'750	21'577.25	3'992.80
3636.01 Mitgliedschafts- und Jahresbeiträge	50.00		50		50.00	
3900.01 Interne Verrechnung Material- und Warenbezüge	500.00		500		500.00	
3910.01 Interne Verrechnung Dienst- leistungen	20'693.05		21'450		21'027.25	
4611.01 Rückerstattung Kanton an Verwaltungskosten		3'957.80		3'750		3'992.80
532 Ergänzungsleistungen AHV / IV	245'403.00		274'950		261'856.00	
5320 Ergänzungsleistungen AHV / IV	245'403.00		274'950		261'856.00	
3631.01 Lastenausgleich EL	245'403.00		274'950		261'856.00	
534 Wohnen im Alter	2'700.00	22'696.00	2'580	2'580	2'637.00	2'637.00
5340 Wohnen im Alter	2'700.00	22'696.00	2'580	2'580	2'637.00	2'637.00
3170.01 Besuchsdienst Krankenhaus und Heimstätte	2'700.00		2'580		2'637.00	
4410.01 Buchgewinn Anteilschein Akzent AG		19'996.00		0		0.00
4502.01 Entnahme Legat Aegerter		2'700.00		2'580		2'637.00

Erfolgsrechnung

Gemeinde Röthenbach i. E.
Buchungsperiode 2017

Einwohnergemeinde Funktionale Gliederung	Rechnung 2017		Budget 2017		Rechnung 2016	
	Aufwand	Ertrag	Aufwand	Ertrag	Aufwand	Ertrag
54 Familie und Jugend	8'382.15		7'480		7'096.40	
541 Familienzulagen	6'066.00		4'840		5'495.00	
5410 Familienzulagen	6'066.00		4'840		5'495.00	
3631.01 Lastenausgleich FAMZU	6'066.00		4'840		5'495.00	
544 Jugendschutz	360.00		870		227.00	
5440 Jugendschutz allgemein	360.00		870		227.00	
3000.01 Entschädigungen Tag- und Sitzungsgelder	0.00		250		75.00	
3636.01 Mitgliedschafts- und Jahresbeiträge	360.00		620		152.00	
545 Leistungen an Familien	1'956.15		1'770		1'374.40	
5451 Kinderkrippen und Kinderhorte	1'886.15		1'700		1'304.40	
3632.01 Beitrag an Tagesfamilien Region Langnau	1'886.15		1'700		1'304.40	
5458 Tageselternverein	70.00		70		70.00	
3636.01 Mitgliedschafts- und Jahresbeiträge	70.00		70		70.00	
572 Wirtschaftliche Hilfe	604'922.60		627'400		632'109.46	
5721 Freiwillige wirtschaftliche Hilfe					200.00	
3636.01 Beiträge an private Organisationen ohne Erwerbszweck	0.00		0		200.00	

Erfolgsrechnung

Gemeinde Röthenbach i. E.
Buchungsperiode 2017

Einwohnergemeinde	Funktionale Gliederung	Rechnung 2017		Budget 2017		Rechnung 2016	
		Aufwand	Ertrag	Aufwand	Ertrag	Aufwand	Ertrag
579	Sozialhilfe	604'922.60		627'400		631'909.46	
5796	Regionaler Sozialdienst	5'814.35-		16'350		9'707.71	
3632.01	Betriebskosten Regionaler Sozialdienst	5'814.35-		16'350		9'707.71	
5799	Lastenausgleich Sozialhilfe	610'736.95		611'050		622'201.75	
3611.01	Lastenausgleich Sozialhilfe	610'736.95		611'050		622'201.75	
6	Verkehr und Nachrichten- übermittlung	518'847.50	95'130.30	585'960	43'950	520'812.21	52'487.20
61	Strassenverkehr	428'476.20	66'764.30	493'740	17'650	425'900.21	24'287.20
615	Gemeindestrassen	428'476.20	66'764.30	493'740	17'650	425'900.21	24'287.20
6150	Gemeindestrassen	421'626.20	64'014.30	486'390	14'550	419'050.21	20'837.20
3000.01	Entschädigungen Tag- und Sitzungsgelder	0.00		1'000		890.00	
3010.01	Löhne Gemeindewegmeister	88'910.65		102'000		82'411.55	
3040.01	Kinder- und Ausbildungszulagen	733.50		440		594.60	
3050.01	AG-Beiträge AHV, IV, EO, ALV, Verwaltungskosten	3'939.30		4'500		3'928.35	
3053.01	AG-Beiträge an Unfallversicherungen	693.30		970		675.00	
3054.01	AG-Beiträge an Familienausgleichskasse	1'020.30		1'260		1'103.65	
3055.01	AG-Beiträge an Krankentaggeldversicherungen	7.70		10		4.40	
3101.01	Reinigungs- und Verbrauchsmaterial	59'939.85		60'000		44'602.31	
3102.01	Drucksachen, Publikationen	179.70		300		576.00	
3111.01	Anschaffung, Maschinen, Geräte Fahrzeuge	2'513.40		4'100		13'678.55	
3112.01	Sicherheitsbekleidung	373.90		500		0.00	

Erfolgsrechnung

Gemeinde Röthenbach i. E.
Buchungsperiode 2017

Einwohnergemeinde Funktionale Gliederung	Rechnung 2017		Budget 2017		Rechnung 2016	
	Aufwand	Ertrag	Aufwand	Ertrag	Aufwand	Ertrag
3120.01 Energie Strassenbeleuchtung	3'771.80		4'500		3'923.75	
3120.02 Ver- und Entsorgung	672.80		600		601.30	
3130.01 Winterdienst	80'672.75		68'000		47'752.60	
3131.01 Planungen und Projektierungen Dritter	0.00		1'000		2'240.00	
3134.01 Sach- und Haftpflicht- versicherungen	520.50		2'050		520.50	
3137.01 Steuern und Abgaben	55.05		60		55.05	
3141.01 Unterhalt Strassenbau inkl. Beleuchtung	60'282.35		70'500		70'221.45	
3141.02 Unterhalt Unwetterschäden Oberei	0.00		0		64'681.10	
3151.01 Unterhalt Apparate, Maschinen, Geräte, Fahrzeuge	3'727.05		5'500		4'168.70	
3160.01 Miete Salzlager	6'588.85		5'870		6'279.90	
3161.01 Fahrzeugmieten Privatpersonen	72'341.35		68'000		47'244.00	
3170.01 Reisekosten und Spesen	8'627.80		8'000		8'226.00	
3300.10 Planmässige Abschreibungen Strassen	16'916.95		61'600		3'386.85	
3636.01 Unterhaltsbeiträge Weg- genossenschaften	4'129.75		2'100		6'277.00	
3637.01 Unterhaltsbeiträge Privatwege	5'007.60		13'530		5'007.60	
4240.01 Dienstleistungen für Dritte		10'977.65		9'500		10'897.20
4260.01 Rückerstattungen Dritter		55.70		50		4'820.00
4411.01 Gewinn aus Verkäufen von Sachanlagen FV		0.00		0		79.00
4630.01 Bundesbeitrag Unwetterschäden Oberei		26'185.00		0		0.00
4631.01 Kantonsbeitrag Strassen- beleuchtung		2'051.00		2'000		2'041.00
4631.02 Kantonsbeitrag Unwetterschäden Oberei		19'294.00		0		0.00
4636.01 Beiträge Weggenossenschaften Unwetterschäden Oberei		2'450.95		0		0.00
4910.01 Interne Verrechnung Dienst- leistungen		3'000.00		3'000		3'000.00

Erfolgsrechnung

Gemeinde Röthenbach i. E.
Buchungsperiode 2017

Einwohnergemeinde Funktionale Gliederung	Rechnung 2017		Budget 2017		Rechnung 2016	
	Aufwand	Ertrag	Aufwand	Ertrag	Aufwand	Ertrag
6155 Parkplätze	6'850.00	2'750.00	7'350	3'100	6'850.00	3'450.00
3140.01 Unterhalt Parkplätze	0.00		500		0.00	
3160.01 Miete, Pacht Liegenschaften	6'850.00		6'850		6'850.00	
4240.01 Benützungsgebühren		2'750.00		3'000		3'450.00
4612.01 Rückerstattung Kirchgemeinde		0.00		100		0.00
62 Öffentlicher Verkehr	90'371.30	28'366.00	92'220	26'300	94'912.00	28'200.00
622 Regionalverkehr	1'609.85		980		974.00	
6220 Regionalverkehr	1'609.85		980		974.00	
3101.01 Reinigungs- und Verbrauchsmaterial	8.80		0		0.00	
3143.01 Unterhalt übrige Tiefbauten	617.05		0		0.00	
3160.01 Miete, Pacht Liegenschaften	800.00		800		800.00	
3635.01 Beitrag an private Unternehmungen	184.00		180		174.00	
629 Öffentlicher Verkehr	88'761.45	28'366.00	91'240	26'300	93'938.00	28'200.00
6290 Öffentlicher Verkehr	27'720.45	28'366.00	26'600	26'300	26'600.00	28'200.00
3130.01 Tageskarten Gemeinden	27'720.00		26'600		26'600.00	
3650.40 Wertberichtigung Stammaktien BLS AG (VV)	0.45		0		0.00	
4250.01 Verkaufserlöse		28'366.00		26'300		28'200.00
6291 Gemeindeanteil Öffentlicher Verkehr	61'041.00		64'640		67'338.00	
3631.01 Lastenausgleich Öffentlicher Verkehr	61'041.00		64'640		67'338.00	

Erfolgsrechnung

Gemeinde Röthenbach i. E.
Buchungsperiode 2017

Einwohnergemeinde Funktionale Gliederung	Rechnung 2017		Budget 2017		Rechnung 2016	
	Aufwand	Ertrag	Aufwand	Ertrag	Aufwand	Ertrag
7 Umweltschutz und Raumordnung	642'544.05	561'289.90	526'070	424'110	549'972.16	452'296.31
71 Wasserversorgung	159'310.90	159'310.90	112'210	112'210	117'868.01	117'868.01
710 Wasserversorgung	159'310.90	159'310.90	112'210	112'210	117'868.01	117'868.01
7101 Wasserversorgung (Gemeindebetrieb)	159'310.90	159'310.90	112'210	112'210	117'868.01	117'868.01
3000.01 Entschädigungen Tag- und Sitzungsgelder	255.00		600		486.00	
3010.01 Lohn Brunnenmeister	4'585.25		5'620		5'571.50	
3050.01 AG-Beiträge AHV, IV, EO, ALV, Verwaltungskosten	260.45		360		89.40	
3053.01 AG-Beiträge an Unfall- versicherungen	36.65		10		22.75	
3054.01 AG-Beiträge an Familienausglei- chskasse	146.50		100		25.10	
3099.01 Übriger Personalaufwand	2'376.00		0		823.00	
3102.01 Drucksachen, Publikationen	0.00		50		0.00	
3111.01 Anschaffung Werkzeuge, Geräte, Wasserzähler	590.35		900		1'195.95	
3120.01 Ver- und Entsorgung	7'185.20		6'000		6'754.65	
3130.01 Telefon, Porti, Gebühren	654.35		900		1'420.30	
3132.01 Nachführung Leitungskataster	0.00		500		1'867.70	
3134.01 Sach- und Haftpflicht- versicherungen	511.25		590		508.80	
3143.01 Unterhalt Pumpwerk, Reservoirs Quellen	8'285.65		2'000		12'963.30	
3143.02 Unterhalt Hydranten, Geräte Mobilier	38'123.00		8'500		3'815.55	
3170.01 Reisekosten und Spesen	1'196.40		1'000		353.00	
3300.30 Abschreibungen Wieder- beschaffungswerte	3'333.00		3'560		0.00	
3510.10 Einlage Werterhalt (SF WE)	25'460.50		56'100		57'006.00	

Erfolgsrechnung

Gemeinde Röthenbach i. E.
Buchungsperiode 2017

Einwohnergemeinde Funktionale Gliederung	Rechnung 2017		Budget 2017		Rechnung 2016	
	Aufwand	Ertrag	Aufwand	Ertrag	Aufwand	Ertrag
3510.50 Einlagen in Werterhalt aus Abschlussgebühren	45'587.50		15'000		14'042.00	
3612.90 Verrechneter Verwaltungsaufwand	6'585.47		6'600		6'580.21	
3631.01 Wasserrechtszins Kanton	2'667.45		2'800		2'701.00	
3632.01 Beitrag Löschschutz Buchholterberg und Oberlangenegg	1'494.40		1'020		1'641.80	
4240.01 Grund- und Verbrauchsgebühren		21'575.50		21'000		19'222.20
4240.02 wiederkehrende Löschgebühren		44'410.60		43'000		44'393.10
4240.50 Anschlussgebühren		18'675.00		5'000		4'125.00
4240.51 einmalige Löschgebühren		26'912.50		10'000		9'917.00
4409.90 verrechnete Zinsen		2'921.00		2'780		2'653.55
4510.01 Entnahme Werterhalt (SF WE)		44'816.30		3'560		0.00
9010.01 Abschluss SF im EK, Ertragsüberschuss	9'976.53		0		0.00	
9011.01 Abschluss SF im EK, Aufwandüberschuss		0.00		26'870		37'557.16
72 Abwasserentsorgung	250'227.75	250'227.75	194'470	194'470	201'381.65	201'381.65
720 Abwasserentsorgung	250'227.75	250'227.75	194'470	194'470	201'381.65	201'381.65
7201 Abwasserentsorgung (Gemeindebetrieb)	250'227.75	250'227.75	194'470	194'470	201'381.65	201'381.65
3000.01 Entschädigungen Tag- und Sitzungsgelder	255.00		600		486.00	
3010.01 Löhne ARA-Anlagewart	1'200.15		1'630		1'752.85	
3050.01 AG-Beiträge AHV, IV, EO, ALV, Verwaltungskosten	0.00		0		17.20	
3053.01 AG-Beiträge an Unfallversicherungen	4.65		10		8.10	
3054.01 AG-Beiträge an Familienausgleichskasse	0.00		0		4.85	
3101.01 Betriebs-, Verbrauchsmaterial	0.00		0		40.00	
3111.01 Anschaffung, Maschinen, Geräte	0.00		500		0.00	
3120.01 Ver- und Entsorgung	1'113.15		1'600		1'491.40	

Erfolgsrechnung

Gemeinde Röthenbach i. E.
Buchungsperiode 2017

Einwohnergemeinde Funktionale Gliederung	Rechnung 2017		Budget 2017		Rechnung 2016	
	Aufwand	Ertrag	Aufwand	Ertrag	Aufwand	Ertrag
3130.01 Telefon, Porti, Gebühren	151.60		300		259.85	
3132.01 Nachführung Leitungskataster	0.00		500		1'729.35	
3134.01 Sach- und Haftpflicht- versicherungen	198.25		200		166.10	
3143.01 Unterhalt Pumpwerk, Kanäle Schächte	12'248.00		4'000		981.70	
3161.01 Mieten, Benützungskosten Anlagen	0.00		0		41.00	
3170.01 Reisekosten und Spesen	207.90		200		231.00	
3199.01 Übriger Betriebsaufwand	0.00		0		1'275.70	
3300.30 Abschreibungen Wieder- beschaffungswerte	3'610.70		5'100		0.00	
3510.10 Einlage Werterhalt (SF WE)	35'369.00		79'600		56'208.00	
3510.50 Einlage in Werterhalt aus An- schlussgebühren	59'212.00		15'000		38'373.00	
3612.90 Verrechneter Verwaltungs- aufwand	6'807.30		6'880		6'829.50	
3632.01 Betriebsbeitrag ARA-Verband	44'942.60		52'450		49'632.45	
3632.02 Einlage Wererhalt ARA-Verband	24'823.40		24'800		24'823.40	
3636.01 Gebühren Abwasserentsorgung Drittgemeinden	1'046.00		1'100		8'052.50	
3637.01 Beiträge an private Abwasserleitungen	14'699.00		0		8'977.70	
4240.01 Verbrauchsgebühren		73'394.05		71'400		48'408.50
4240.02 Grundgebühren		98'154.00		93'800		68'460.00
4240.50 Anschlussgebühren		59'212.00		15'000		38'373.00
4260.01 Betriebskostenanteil Gemeinde Wachseldorn		807.30		2'000		881.40
4409.90 verrechnete Zinsen		2'801.70		650		2'542.40
4510.01 Entnahme Werterhalt (SF WE)		15'858.70		5'100		0.00
9010.01 Abschluss SF im EK, Ertragsüberschuss	44'339.05		0		0.00	
9011.01 Abschluss SF im EK, Aufwandüberschuss		0.00		6'520		42'716.35

Erfolgsrechnung

Gemeinde Röthenbach i. E.
Buchungsperiode 2017

Einwohnergemeinde Funktionale Gliederung	Rechnung 2017		Budget 2017		Rechnung 2016	
	Aufwand	Ertrag	Aufwand	Ertrag	Aufwand	Ertrag
73 Abfall	132'351.25	132'351.25	99'280	99'280	117'816.65	117'816.65
730 Abfall	132'351.25	132'351.25	99'280	99'280	117'816.65	117'816.65
7301 Abfall (Gemeindebetrieb)	132'351.25	132'351.25	99'280	99'280	117'816.65	117'816.65
3000.01 Entschädigungen Tag- und Sitzungsgelder	255.00		600		486.00	
3010.01 Löhne Betriebspersonal	3'778.00		2'500		3'397.60	
3050.01 AG-Beiträge AHV, IV, EO, ALV, Verwaltungskosten	157.65		170		193.05	
3053.01 AG-Beiträge an Unfall- versicherungen	23.65		50		26.80	
3054.01 AG-Beiträge an Familien- ausgleichskasse	87.10		50		54.25	
3102.01 Drucksachen, Publikationen	70.81		270		70.81	
3111.01 Anschaffung, Maschinen, Geräte	0.00		500		0.00	
3130.01 Porti	129.05		400		90.75	
3130.02 Dienstleistungen Dritter	2'372.65		5'200		2'505.65	
3134.01 Sachversicherungsprämien	27.40		30		26.65	
3151.01 Unterhalt Apparate, Maschinen, Geräte, Fahrzeuge	0.00		500		0.00	
3160.01 Miete, Pacht Liegenschaften	530.00		530		530.00	
3161.01 Fahrzeugmieten Privatpersonen	0.00		100		0.00	
3170.01 Reisekosten und Spesen	20.00		0		0.00	
3602.01 Entsorgungskosten Hauskehricht	41'902.65		46'400		48'360.35	
3612.90 Verrechneter Verwaltungs- aufwand	7'028.45		7'130		7'059.85	
3632.01 Betriebskosten Regionaler Konfiskatraum	17'591.90		17'500		17'961.55	
3637.01 Gemeindebeiträge an Hofabfuhr	1'994.45		1'600		1'838.05	
4240.01 Grundgebühren Haushalte		53'792.90		53'600		67'114.50
4240.02 Grundgebühren Gewerbe		4'407.00		6'800		8'541.55
4240.03 Grundgebühren Landwirtschaft		15'445.10		12'800		17'050.90
4240.04 Verkaufserlös Containermarken		21'031.65		22'000		21'677.00

Erfolgsrechnung

Gemeinde Röthenbach i. E.
Buchungsperiode 2017

Einwohnergemeinde Funktionale Gliederung	Rechnung 2017		Budget 2017		Rechnung 2016	
	Aufwand	Ertrag	Aufwand	Ertrag	Aufwand	Ertrag
4240.05 Verkaufserlös Recycling-Sack		197.00		0		0.00
4260.01 Rückerstattungen Dritter		2'606.55		3'000		2'475.75
4409.90 verrechnete Zinsen		1'133.05		1'080		956.95
4490.01 Aufwertungen Verwaltungs- vermögen		33'738.00		0		0.00
9010.01 Abschluss SF im EK, Ertragsüberschuss	56'382.49		15'750		35'215.29	
74 Verbauungen	46'241.00		43'000		33'825.55	
741 Gewässerverbauungen	46'241.00		40'000		33'825.55	
7410 Gewässerverbauungen	46'241.00		40'000		33'825.55	
3632.01 Beitrag an Schwellengemeinde	46'241.00		40'000		33'825.55	
745 Naturgefahren			3'000			
7450 Naturgefahren			3'000			
3134.01 Beitrag an Einsatzkosten- versicherung	0.00		3'000		0.00	
75 Arten- und Landschaftsschutz	767.50		3'400		10'549.95	
750 Arten- und Landschaftsschutz	767.50		3'400		10'549.95	
7500 Arten- und Landschaftsschutz	767.50		3'400		10'549.95	
3636.01 Beiträge an private Organisationen	0.00		100		100.00	
3637.01 Beitrag an ökologische Ausgleichsmassnahmen	767.50		3'300		10'449.95	

Erfolgsrechnung

Gemeinde Röthenbach i. E.
Buchungsperiode 2017

Einwohnergemeinde Funktionale Gliederung	Rechnung 2017		Budget 2017		Rechnung 2016	
	Aufwand	Ertrag	Aufwand	Ertrag	Aufwand	Ertrag
77 Übriger Umweltschutz	34'316.50	13'000.00	53'530	11'350	45'521.00	15'230.00
771 Friedhof und Bestattung	30'159.15	13'000.00	47'330	11'350	41'251.85	15'230.00
7710 Friedhof und Bestattung all- gemein	30'159.15	13'000.00	47'330	11'350	41'251.85	15'230.00
3000.01 Entschädigungen Tag- und Sitzungsgelder	50.00		300		0.00	
3010.01 Löhne Betriebs- und Reinigungs- personal	3'994.95		2'980		3'665.05	
3050.01 AG-Beiträge AHV, IV, EO, ALV, Verwaltungskosten	3.90		10		0.00	
3053.01 AG-Beiträge an Unfall- versicherungen	15.10		20		14.90	
3054.01 AG-Beiträge an Familien- ausgleichskasse	1.10		10		0.00	
3055.01 AG-Beiträge an Krankentaggeld- versicherungen	0.30		0		0.00	
3101.01 Reinigungs- und Verbrauchs- material	137.75		200		225.55	
3102.01 Drucksachen, Publikationen	215.65		200		97.05	
3111.01 Anschaffung, Maschinen, Geräte	0.00		500		72.20	
3120.01 Ver- und Entsorgung	1'377.70		3'610		2'579.50	
3130.01 Dienstleistungen Dritter	6'896.00		10'600		13'380.60	
3134.01 Sach- und Haftpflicht- versicherungen	76.95		120		76.30	
3140.01 Unterhalt Friedhofanlage	16'772.25		22'150		20'883.90	
3144.01 Unterhalt Hochbauten	0.00		5'200		0.00	
3151.01 Unterhalt Apparate, Maschinen, Geräte, Fahrzeuge	587.50		400		226.80	
3160.01 Miete, Pacht Liegenschaften	30.00		30		30.00	
3637.01 Bestattungskosten Privater	0.00		1'000		0.00	
4240.01 Bestattungsgebühren		12'950.00		11'300		15'180.00
4502.01 Entnahme Legat Baudere Roger		50.00		50		50.00

Erfolgsrechnung

Gemeinde Röthenbach i. E.
Buchungsperiode 2017

Einwohnergemeinde Funktionale Gliederung	Rechnung 2017		Budget 2017		Rechnung 2016	
	Aufwand	Ertrag	Aufwand	Ertrag	Aufwand	Ertrag
779 Umweltschutz	4'157.35		6'200		4'269.15	
7792 Hundetoiletten	4'157.35		6'200		4'269.15	
3101.01 Verbrauchsmaterial Robidog	394.20		200		480.10	
3111.01 Anschaffung Robidogbehälter	2'263.15		4'500		2'289.05	
3910.01 Interne Verrechnung Dienstleistungen	1'500.00		1'500		1'500.00	
79 Raumordnung	19'329.15	6'400.00	20'180	6'800	23'009.35	
790 Raumordnung	19'329.15	6'400.00	20'180	6'800	23'009.35	
7900 Raumordnung allgemein	10'726.15	6'400.00	11'480	6'800	14'308.35	
3102.01 Drucksachen, Publikationen	175.20		0		0.00	
3132.01 Honorar externe Berater Fachexperten	9'675.95		10'600		13'433.35	
3636.01 Mitgliederbeitrag KPG	875.00		880		875.00	
4631.01 Kantonsbeitrag ÖREB-Kataster		6'400.00		6'800		0.00
7907 Regionalkonferenzen	8'603.00		8'700		8'701.00	
3636.01 Beitrag Regionalkonferenz Emmental	8'603.00		8'700		8'701.00	
8 Volkswirtschaft	182'448.75	241'547.10	144'930	195'500	121'156.60	174'003.70
81 Landwirtschaft	1'978.90		6'580		4'843.40	1'181.00
812 Strukturverbesserungen			1'090		1'171.10	
8120 Strukturverbesserungen			1'090		1'171.10	
3010.01 Löhne Elementarschädenschätzer	0.00		1'000		1'080.00	
3050.01 AG-Beiträge AHV, IV, EO, ALV, Verwaltungskosten	0.00		60		69.20	

Erfolgsrechnung

Gemeinde Röthenbach i. E.
Buchungsperiode 2017

Einwohnergemeinde Funktionale Gliederung	Rechnung 2017		Budget 2017		Rechnung 2016	
	Aufwand	Ertrag	Aufwand	Ertrag	Aufwand	Ertrag
3053.01 AG-Beiträge an Unfall- versicherungen	0.00		10		2.45	
3054.01 AG-Beiträge an Familien- ausgleichskasse	0.00		20		19.45	
814 Produktionsverbesserungen Pflanzen	1'978.90		5'490		3'672.30	1'181.00
8140 Produktionsverbesserungen Pflanzen	1'978.90		5'490		3'672.30	1'181.00
3000.01 Entschädigungen Tag- und Sitzungsgelder	0.00		0		1'020.00	
3010.01 Löhne Erhebungsstellenleiter	1'620.00		4'000		1'584.00	
3050.01 AG-Beiträge AHV, IV, EO, ALV, Verwaltungskosten	103.65		250		101.45	
3053.01 AG-Beiträge an Unfall- versicherungen	3.30		10		3.60	
3054.01 AG-Beiträge an Familien- ausgleichskasse	29.15		80		28.50	
3102.01 Drucksachen, Publikationen	0.00		100		0.00	
3160.01 Miete, Pacht Liegenschaften	0.00		0		300.00	
3170.01 Reisekosten und Spesen	172.80		800		222.60	
3636.01 Mitgliedschafts- und Jahresbeiträge	50.00		250		412.15	
4260.01 Rückerstattungen und Kosten- beteiligungen Dritter		0.00		0		1'181.00
82 Forstwirtschaft	3'250.95	7'226.15	40		9'506.65	13'110.15
820 Forstwirtschaft	3'250.95	7'226.15	40		9'506.65	13'110.15
8200 Forstwirtschaft	3'250.95	7'226.15	40		9'506.65	13'110.15
3130.01 Dienstleistungen Dritter	3'198.60		0		9'432.10	
3636.01 Mitgliedschafts- und Jahresbeiträge	52.35		40		74.55	
4250.01 Erlös aus Holzverkauf		7'226.15		0		9'679.15

Erfolgsrechnung

Gemeinde Röthenbach i. E.
Buchungsperiode 2017

Einwohnergemeinde Funktionale Gliederung	Rechnung 2017		Budget 2017		Rechnung 2016	
	Aufwand	Ertrag	Aufwand	Ertrag	Aufwand	Ertrag
4631.01 Kantonsbeiträge		0.00		0		3'431.00
83 Jagd und Fischerei		1'300.00		1'300		1'300.00
830 Jagd und Fischerei		1'300.00		1'300		1'300.00
8300 Jagd und Fischerei		1'300.00		1'300		1'300.00
4430.01 Pachtzinse für Fischrechte		1'300.00		1'300		1'300.00
84 Tourismus	18'181.00	14'434.05	12'110	9'300	14'026.25	10'034.45
840 Tourismus	18'181.00	14'434.05	12'110	9'300	14'026.25	10'034.45
8400 Tourismus	6'207.95	2'461.00	5'710	2'900	5'586.80	1'595.00
3102.01 Drucksachen, Publikationen	2'334.00		2'800		2'714.00	
3130.01 Dienstleistungen Dritter	1'811.15		810		810.00	
3635.01 Beitrag Wanderbus	2'062.80		2'100		2'062.80	
4250.01 Erlös aus Kalenderverkauf		1'961.00		2'400		1'095.00
4260.01 Rückerstattungen Dritter		500.00		500		500.00
8401 Turm Chuderhüsi	11'973.05	11'973.05	6'400	6'400	8'439.45	8'439.45
3010.01 Löhne Betriebspersonal	2'787.50		2'100		2'296.35	
3053.01 AG-Beiträge an Unfall- versicherungen	5.75		10		5.20	
3101.01 Reinigungs- und Verbrauchs- material	30.80		50		32.70	
3111.01 Anschaffung, Maschinen, Geräte	0.00		100		0.00	
3120.01 Ver- und Entsorgung	428.00		160		128.00	
3134.01 Sachversicherungsprämien	349.85		340		343.75	
3144.01 Unterhalt Hochbauten	5'222.75		1'500		2'655.15	
3151.01 Unterhalt Apparate, Maschinen, Geräte, Fahrzeuge	0.00		100		0.00	
3160.01 Miete, Pacht Liegenschaften	3'148.40		2'040		2'978.30	
4240.01 Benützungsgebühren		400.00		400		200.00
4260.01 Rückerstattungen Dritter		1'000.00		1'000		1'000.00

Erfolgsrechnung

Gemeinde Röthenbach i. E.
Buchungsperiode 2017

Einwohnergemeinde Funktionale Gliederung	Rechnung 2017		Budget 2017		Rechnung 2016	
	Aufwand	Ertrag	Aufwand	Ertrag	Aufwand	Ertrag
4502.01 Entnahme Stiftung Turm		10'573.05		5'000		7'239.45
87 Brennstoffe und Energie	159'037.90	218'586.90	126'200	184'900	92'780.30	148'378.10
871 Elektrizität		59'749.00		59'400		56'295.00
8710 Elektrizität allgemein		59'749.00		59'400		56'295.00
4120.01 Konzessionsgebühr BKW		59'749.00		59'400		56'295.00
873 Nichtelektrische Energie	200.00		700		697.20	
8730 Nichtelektrische Energie allgemein	200.00		700		697.20	
3636.01 Mitgliedschafts- und Jahresbeiträge	200.00		700		697.20	
879 Energie	158'837.90	158'837.90	125'500	125'500	92'083.10	92'083.10
8791 Fernwärmebetrieb Energie (Gemeindebetrieb)	158'837.90	158'837.90	125'500	125'500	92'083.10	92'083.10
3000.01 Entschädigungen Tag- und Sitzungsgelder	85.00		200		162.00	
3101.01 Betriebs-, Verbrauchsmaterial Wärmeeinkauf	70'423.50		78'280		53'551.50	
3102.01 Drucksachen, Publikationen	0.00		200		0.00	
3300.30 Planmässige Abschreibungen	7'019.15		15'600		0.00	
3300.99 Planmässige Abschreibungen Sachanlagen (bish. VV)	8'857.60		0		8'857.60	
3409.90 Verrechnete Zinsen	343.35		1'300		487.45	
3510.01 Einlage Werterhalt (SF WE)	0.00		15'600		2'285.00	
3510.50 Einlagen in Werterhalt aus Anschlussgebühren	49'800.00		5'000		11'200.00	
3612.90 Verrechneter Verwaltungsaufwand	200.00		200		200.00	
4240.01 Grundgebühren		7'911.65		10'140		7'200.00
4240.02 Wärmeverkauf		85'249.50		94'760		64'825.50

Erfolgsrechnung

Gemeinde Röthenbach i. E.
Buchungsperiode 2017

Einwohnergemeinde Funktionale Gliederung	Rechnung 2017		Budget 2017		Rechnung 2016	
	Aufwand	Ertrag	Aufwand	Ertrag	Aufwand	Ertrag
4240.50 Anschlussgebühren		49'800.00		5'000		11'200.00
4510.01 Entnahme Werterhalt (SF WE)		15'876.75		15'600		8'857.60
9010.01 Abschluss SF im EK, Ertragsüberschuss	22'109.30		9'120		15'339.55	
9 Finanzen und Steuern	800'875.40	3'621'636.60	522'320	3'524'330	815'670.09	3'580'112.59
91 Steuern	7'805.30	1'829'490.75	18'000	1'749'300	13'986.90	1'747'841.49
910 Steuern	7'805.30	1'829'490.75	18'000	1'749'300	13'986.90	1'747'841.49
9100 Allgemeine Gemeindesteuern	9'483.90	1'646'449.80	18'000	1'554'300	11'984.70	1'557'923.09
3180.01 Wertberichtigung gefährdete Steuerguthaben	9'515.40-		500		9'576.20-	
3181.01 Forderungsverluste allgemeine Gemeindesteuern	18'999.30		17'500		21'560.90	
4000.01 Einkommenssteuern		1'458'748.40		1'410'000		1'368'147.30
4000.20 Nachsteuern und Bussen Einkommenssteuern		210.10		500		4.90
4000.40 Aktive Steuerauscheidungen Einkommenssteuern		35'594.20		35'000		34'474.50
4000.50 Passive Steuerauscheidungen Einkommenssteuern		29'088.60-		30'000-		17'085.70-
4001.01 Vermögenssteuern		104'485.20		106'000		115'629.20
4001.40 Aktive Steuerauscheidungen Vermögenssteuern		11'499.10		0		10'989.70
4001.50 Passive Steuerauscheidungen Vermögenssteuern		10'083.80-		0		5'007.10-
4002.01 Quellensteuern		17'410.85		3'000		11'105.55
4002.10 Quellensteuern aus BGSA		610.75		500		462.24
4010.01 Gewinnsteuern		37'028.75		30'000		9'528.25
4010.40 Aktive Steuerauscheidungen Gewinnsteuern		17'750.60		3'600		24'608.05
4010.50 Passive Steuerauscheidungen Gewinnsteuern		607.30-		8'300-		134.95-
4011.01 Kapitalsteuern		834.45		2'000		876.90

Erfolgsrechnung

Gemeinde Röthenbach i. E.
Buchungsperiode 2017

Einwohnergemeinde Funktionale Gliederung	Rechnung 2017		Budget 2017		Rechnung 2016	
	Aufwand	Ertrag	Aufwand	Ertrag	Aufwand	Ertrag
4011.40 Aktive Steuerauscheidungen Kapitalsteuern		119.40		0		1'406.45
4011.50 Passive Steuerauscheidungen Kapitalsteuern		124.10-		0		328.95-
4029.01 Eingang abgeschriebene Steuern		2'061.80		2'000		3'246.75
9101 Sondersteuern	280.80	28'867.40		47'000		33'717.45
3181.01 Tatsächliche Forderungsverlust e Sonderveranlagungen	280.80		0		0.00	
4022.01 Grundstückgewinnsteuern		0.00		15'000		2'085.10
4022.10 Sonderveranlagungen		28'867.40		32'000		31'632.35
9102 Liegenschaftssteuern	0.60	145'733.55		140'000	42.20	147'840.95
3181.01 Forderungsverluste Liegen- schaftssteuern	0.60		0		42.20	
4021.01 Liegenschaftssteuern		145'733.55		140'000		147'840.95
9103 Hundetaxe	1'960.00-	8'440.00		8'000	1'960.00	8'360.00
3180.01 Wertberichtigung Hundetaxen	1'960.00-		0		1'960.00	
4033.01 Hundetaxe		8'440.00		8'000		8'360.00
93 Finanz- und Lastenausgleich	220'875.00	1'748'021.00	222'640	1'724'690	223'991.00	1'749'801.00
930 Finanz- und Lastenausgleich	220'875.00	1'748'021.00	222'640	1'724'690	223'991.00	1'749'801.00
9300 Finanz- und Lastenausgleich	220'875.00	1'748'021.00	222'640	1'724'690	223'991.00	1'749'801.00
3621.60 Lastenausgleich neue Aufgabenteilung	220'875.00		222'640		223'991.00	
4621.50 Zuschuss Mindestausstattung		649'763.00		643'660		638'027.00
4621.51 Sonderfallregelung FILAG		0.00		0		24'870.00
4621.60 Zuschuss geografisch- topografische Lasten		453'997.00		442'460		452'746.00
4621.61 Zuschuss soziodemografische Lasten		9'259.00		7'870		7'718.00
4622.70 Zuschuss Disparitätenabbau		635'002.00		630'700		626'440.00

Erfolgsrechnung

Gemeinde Röthenbach i. E.
Buchungsperiode 2017

Einwohnergemeinde Funktionale Gliederung	Rechnung 2017		Budget 2017		Rechnung 2016	
	Aufwand	Ertrag	Aufwand	Ertrag	Aufwand	Ertrag
95 Ertragsanteile, übrige				1'800		
950 Ertragsanteile, übrige				1'800		
9500 Ertragsanteile, übrige				1'800		
4024.01 Erbschafts- und Schenkungssteuern		0.00		1'800		0.00
96 Vermögens- und Schuldenverwal- tung	62'017.75	43'759.85	58'350	39'980	66'689.44	82'079.90
961 Zinsen	33'517.75	6'935.20	36'280	8'810	33'320.85	36'992.80
9610 Zinsen	33'517.75	6'935.20	36'280	8'810	33'320.85	36'992.80
3401.01 Zinsen kurzfristige Schulden (Sachgruppe 201)	533.10		2'100		0.00	
3406.01 Zinsen mittel- u. langfristige Schulden	15'300.00		19'800		15'906.25	
3409.01 Zinsen auf Sonderrechnungen	3'556.45		3'870		3'775.05	
3409.90 Verrechnete Zinsen Spezial- finanzierungen	6'941.45		4'510		6'152.90	
3499.01 Vergütungszinsen Steuern	7'186.75		6'000		7'486.65	
4400.01 Zinsen flüssige Mittel		353.60		0		454.85
4401.01 Verzugszinsen Steuern		5'645.45		7'000		6'881.90
4407.01 Zinsen langfristige Finanz- anlagen		459.80		380		435.60
4409.01 verrechnete Zinsen (Fernwärme)		343.35		1'300		487.45
4451.01 Zins aus Beteiligungen VV		133.00		130		28'733.00
963 Liegenschaften des Finanzver- mögens	25'337.40	36'340.65	21'070	31'170	31'359.99	45'087.10

Erfolgsrechnung

Gemeinde Röthenbach i. E.
Buchungsperiode 2017

Einwohnergemeinde Funktionale Gliederung	Rechnung 2017		Budget 2017		Rechnung 2016	
	Aufwand	Ertrag	Aufwand	Ertrag	Aufwand	Ertrag
9630 Liegenschaften des Finanzvermögens	25'337.40	36'340.65	21'070	31'170	31'359.99	45'087.10
3010.01 Löhne Betriebs- und Reinigungspersonal	1'611.75		0		0.00	
3053.01 AG-Beiträge an Unfallversicherungen	3.20		0		0.00	
3134.01 Sachversicherungsprämien	985.90		980		975.80	
3160.01 Miete, Pacht Liegenschaften	1'920.00		1'920		1'920.00	
3430.01 Baulicher Unterhalt Liegenschaften FV	7'774.05		3'900		16'555.80	
3439.01 Ver- und Entsorgung FV	4'179.00		5'550		3'040.00	
3510.01 Einlage Werterhalt (SF WE)	0.00		7'220		0.00	
3612.90 Verrechneter Verwaltungsaufwand	1'463.50		1'500		1'468.39	
3893.01 Einlagen in Vorfinanzierung Werterhalt	7'400.00		0		7'400.00	
4260.01 Rückerstattungen Dritter, Nebenkosten		4'684.60		4'500		4'649.30
4430.01 Mietzinse		24'242.00		23'770		24'242.00
4510.01 Entnahme Werterhalt (SF WE)		0.00		2'900		0.00
4893.01 Entnahmen aus Vorfinanzierung Werterhalt		7'414.05		0		16'195.80
969 Finanzvermögen	3'162.60	484.00	1'000		2'008.60	
9690 Finanzvermögen	3'162.60	484.00	1'000		2'008.60	
3180.00 Wertberichtigungen auf Forderungen	0.00		1'000		0.00	
3181.01 Tatsächliche Forderungsverluste	3'162.60		0		0.00	
3440.01 Wertberichtigungen Finanzanlagen FV	0.00		0		2'008.60	
4440.01 Marktwertanpassungen Wertschriften FV		484.00		0		0.00

Erfolgsrechnung

Gemeinde Röthenbach i. E.
Buchungsperiode 2017

Einwohnergemeinde Funktionale Gliederung	Rechnung 2017		Budget 2017		Rechnung 2016	
	Aufwand	Ertrag	Aufwand	Ertrag	Aufwand	Ertrag
97 Rückverteilungen		365.00		390		390.20
971 Rückverteilungen aus CO2-Abgabe		365.00		390		390.20
9710 Rückverteilungen aus CO2-Abgabe		365.00		390		390.20
4699.10 Rückverteilung CO2-Abgabe		365.00		390		390.20
99 Nicht aufgeteilte Posten	510'177.35		223'330	8'170	511'002.75	
990 Nicht aufgeteilte Posten	510'177.35		223'330	8'170	511'002.75	
9900 Nicht aufgeteilte Posten	293'047.05		6'200		293'872.45	
3894.01 einlage in finanzpol. Reserve zusätzliche Abschreibungen	293'047.05		6'200		293'872.45	
9901 Abschreibung bestehendes Verwaltungsvermögen	217'130.30		217'130	8'170	217'130.30	
3300.90 Planmässige Abschreibungen bish. VV (10 Jahre)	217'130.30		217'130		217'130.30	
4950.01 Verrechnete Abschreibungen		0.00		8'170		0.00

Erfolgsrechnung

Gemeinde Röthenbach i. E.
Buchungsperiode 2017

Einwohnergemeinde Sachgruppengliederung		Rechnung 2017		Budget 2017		Rechnung 2016	
		Aufwand	Ertrag	Aufwand	Ertrag	Aufwand	Ertrag
3	Aufwand	4'779'144.02		4'577'770		4'601'151.61	
30	Personalaufwand	735'137.10		741'410		681'790.45	
300	Behörden und Kommissionen	84'293.30		90'070		86'920.00	
3000	Löhne, Tag- und Sitzungsgelder an Behörden und Kommissionen	84'293.30		90'070		86'920.00	
301	Löhne des Verwaltungs- und Betriebspersonals	558'623.15		552'160		500'412.10	
3010	Löhne des Verwaltungs- und Betriebspersonals	558'623.15		552'160		500'412.10	
304	Zulagen	4'553.00		4'080		5'390.60	
3040	Kinder- und Ausbildungszulagen	4'553.00		4'080		5'390.60	
305	Arbeitgeberbeiträge	72'634.80		75'790		71'012.60	
3050	AG-Beiträge AHV, IV, EO, ALV, Verwaltungskosten	30'277.95		32'190		29'710.40	
3052	AG-Beiträge an Pensionskassen	26'428.20		26'400		26'230.20	
3053	AG-Beiträge an Unfallversicherungen	5'638.75		6'300		5'792.45	
3054	AG-Beiträge an Familienausgleichskasse	8'517.00		9'060		8'342.85	
3055	AG-Beiträge an Krankentaggeldversicherung	1'772.90		1'840		936.70	
309	Übriger Personalaufwand	15'032.85		19'310		18'055.15	
3090	Aus- und Weiterbildung des Personals	8'329.30		12'610		10'864.20	
3091	Personalwerbung			200			
3099	Übriger Personalaufwand	6'703.55		6'500		7'190.95	

Erfolgsrechnung

Gemeinde Röthenbach i. E.
Buchungsperiode 2017

Einwohnergemeinde Sachgruppengliederung	Rechnung 2017		Budget 2017		Rechnung 2016	
	Aufwand	Ertrag	Aufwand	Ertrag	Aufwand	Ertrag
31 Sach- und übriger Betriebsaufwand	1'127'152.95		1'160'970		1'009'897.55	
310 Material- und Warenaufwand	187'812.94		212'700		162'170.82	
3100 Büromaterial	5'643.50		9'350		7'098.66	
3101 Betriebs-, Verbrauchsmaterial	136'724.90		144'730		108'927.61	
3102 Drucksachen, Publikationen	6'091.06		8'500		6'874.76	
3103 Fachliteratur, Zeitschriften	4'826.40		5'410		4'206.15	
3104 Lehrmittel	31'869.03		39'170		32'152.94	
3105 Lebensmittel	2'577.25		5'340		2'900.20	
3106 Medizinisches Material	80.80		200		10.50	
311 Nicht aktivierbare Anlagen	57'226.75		79'330		48'000.27	
3110 Büromöbel und Geräte	524.10		2'690		9'715.77	
3111 Maschinen, Geräte und Fahrzeuge	17'962.95		25'450		21'943.75	
3112 Kleider, Wäsche, Vorhänge	1'051.75		5'700		1'465.55	
3113 Hardware	7'697.65		8'600		13'181.40	
3118 Immaterielle Anlagen	29'406.75		36'490		754.05	
3119 Übrige nicht aktivierbare Anlagen	583.55		400		939.75	
312 Ver- und Entsorgung Liegenschaften Verwaltungsvermögen	82'464.10		90'260		74'661.85	
3120 Ver- und Entsorgung Liegenschaften Verwaltungsvermögen	82'464.10		90'260		74'661.85	
313 Dienstleistungen und Honorare	368'431.53		414'640		326'339.75	
3130 Dienstleistungen Dritter	292'969.83		288'170		253'343.80	
3131 Planungen und Projektierungen Dritter	3'140.30		51'000		2'240.00	
3132 Honorare externe Berater, Gutachter, Fachexperten etc.	44'122.15		44'680		44'524.95	
3134 Sachversicherungsprämien	22'841.60		25'380		21'962.65	
3136 Honorare privatärztlicher Tätigkeit	4'281.85		4'800		3'672.55	

Erfolgsrechnung

Gemeinde Röthenbach i. E.
Buchungsperiode 2017

Einwohnergemeinde Sachgruppengliederung	Rechnung 2017		Budget 2017		Rechnung 2016	
	Aufwand	Ertrag	Aufwand	Ertrag	Aufwand	Ertrag
3137 Steuern und Abgaben	1'075.80		610		595.80	
314 Baulicher Unterhalt und betrieblicher Unterhalt	218'485.00		131'050		214'016.00	
3140 Unterhalt an Grundstücken	16'772.25		22'650		20'883.90	
3141 Unterhalt Strassen / Verkehrswege	60'282.35		70'500		134'902.55	
3143 Unterhalt übrige Tiefbauten	62'244.30		17'600		24'583.65	
3144 Unterhalt Hochbauten, Gebäude	79'186.10		20'300		33'645.90	
315 Unterhalt Mobilien und immaterielle Anlagen	65'856.75		76'600		53'565.85	
3150 Unterhalt Büromöbel und -geräte	4'362.55		6'310		4'365.55	
3151 Unterhalt Apparate, Maschinen, Geräte, Fahrzeuge, Werkzeuge	19'681.25		27'000		15'558.10	
3153 Informatik-Unterhalt (Hardware)	18'773.65		18'780		17'577.00	
3158 Unterhalt immaterielle Anlagen	23'039.30		24'510		16'065.20	
316 Mieten, Leasing, Pachten, Benützungsgebühren	109'063.10		101'480		84'146.66	
3160 Miete und Pacht Liegenschaften	22'682.60		21'670		20'299.90	
3161 Mieten, Benützungskosten Anlagen	86'380.50		79'810		63'846.76	
317 Spesenentschädigungen	23'774.55		31'910		30'185.65	
3170 Reisekosten und Spesen	17'223.95		17'900		16'398.95	
3171 Exkursionen, Schulreisen und Lager	6'550.60		14'010		13'786.70	
318 Wertberichtigungen auf Forderungen	12'027.30		20'000		14'670.10	
3180 Wertberichtigungen auf Forderungen	11'475.40-		1'500		7'616.20-	
3181 Tatsächliche Forderungsverluste	23'502.70		18'500		22'286.30	

Erfolgsrechnung

Gemeinde Röthenbach i. E.
Buchungsperiode 2017

Einwohnergemeinde Sachgruppengliederung		Rechnung 2017		Budget 2017		Rechnung 2016	
		Aufwand	Ertrag	Aufwand	Ertrag	Aufwand	Ertrag
319	Verschiedener Betriebsaufwand	2'010.93		3'000		2'140.60	
3199	Übriger Betriebsaufwand	2'010.93		3'000		2'140.60	
33	Abschreibungen Verwaltungsvermögen	264'768.00		313'860		235'731.40	
330	Sachanlagen VV	264'768.00		313'860		235'731.40	
3300	Planmässige Abschreibungen Sachanlagen	264'768.00		313'860		235'731.40	
34	Finanzaufwand	45'814.15		47'030		55'412.70	
340	Zinsaufwand	26'674.35		31'580		26'321.65	
3401	Verzinsung kurzfristige Finanzverbindlichkeiten	533.10		2'100			
3406	Verzinsung langfristige Finanzverbindlichkeiten	15'300.00		19'800		15'906.25	
3409	Übrige Passivzinsen	10'841.25		9'680		10'415.40	
343	Liegenschaftenaufwand Finanzvermögen	11'953.05		9'450		19'595.80	
3430	Baulicher Unterhalt Liegenschaften FV	7'774.05		3'900		16'555.80	
3439	Übriger Liegenschaftsaufwand FV	4'179.00		5'550		3'040.00	
344	Wertberichtigungen Anlagen FV					2'008.60	
3440	Wertberichtigungen Finanzanlagen FV					2'008.60	
349	Verschiedener Finanzaufwand	7'186.75		6'000		7'486.65	
3499	Übriger Finanzaufwand	7'186.75		6'000		7'486.65	

Erfolgsrechnung

Gemeinde Röthenbach i. E.
Buchungsperiode 2017

Einwohnergemeinde Sachgruppengliederung	Rechnung 2017		Budget 2017		Rechnung 2016	
	Aufwand	Ertrag	Aufwand	Ertrag	Aufwand	Ertrag
35 Einlagen in Fonds und Spezialfinanzierungen	229'770.30		193'520		196'255.35	
351 Einlagen in Fonds und Spezialfinanzierungen im Eigenkapital	229'770.30		193'520		196'255.35	
3510 Einlagen in Spezialfinanzierungen EK	229'770.30		193'520		196'255.35	
36 Transferaufwand	1'991'169.82		2'022'360		2'039'547.31	
360 Ertragsanteile an Dritte	41'902.65		46'400		48'360.35	
3602 Ertragsanteile an Gemeinden und Gemeindeverbände	41'902.65		46'400		48'360.35	
361 Entschädigungen an Gemeinwesen	974'641.02		952'540		964'359.25	
3611 Entschädigungen an Kantone und Konkordate	952'556.30		930'230		942'211.30	
3612 Entschädigungen an Gemeinden und Gemeindeverbände	22'084.72		22'310		22'147.95	
362 Finanz- und Lastenausgleich	220'875.00		222'640		223'991.00	
3621 Finanz- und Lastenausgleich an Kanton	220'875.00		222'640		223'991.00	
363 Beiträge an Gemeinwesen und Dritte	749'642.50		800'780		798'728.51	
3631 Beiträge an Kantone und Konkordate	315'177.45		347'230		337'390.00	
3632 Beiträge an Gemeinden und Gemeindeverbände	359'549.35		380'950		364'214.51	
3634 Beiträge an öffentliche Unternehmungen	4'903.30		2'110		2'109.85	
3635 Beiträge an private Unternehmen	2'246.80		2'280		2'236.80	
3636 Beiträge an private Organisationen ohne Erwerbszweck	41'379.55		44'540		57'821.30	

Erfolgsrechnung

Gemeinde Röthenbach i. E.
Buchungsperiode 2017

Einwohnergemeinde Sachgruppengliederung		Rechnung 2017		Budget 2017		Rechnung 2016	
		Aufwand	Ertrag	Aufwand	Ertrag	Aufwand	Ertrag
3637	Beiträge an private Haushalte	26'386.05		23'670		34'956.05	
365	Wertberichtigungen Beteiligung en VV	0.45					
3650	Wertberichtigungen Beteiligung en VV	0.45					
366	Abschreibungen Investitionsbei- träge	4'108.20				4'108.20	
3660	Planmässige Abschreibung Inves- titionsbeiträge	4'108.20				4'108.20	
38	Ausserordentlicher Aufwand	300'447.05		6'200		301'272.45	
389	Einlagen in das Eigenkapital	300'447.05		6'200		301'272.45	
3893	Einlagen in Vorfinanzierungen des EK	7'400.00				7'400.00	
3894	Einlagen in finanzpolitische Reserven	293'047.05		6'200		293'872.45	
39	Interne Verrechnungen	84'884.65		92'420		81'244.40	
390	Material- und Warenbezüge	4'765.25		1'700		5'005.70	
3900	Interne Verrechnung von Materi- al- und Warenbezügen	4'765.25		1'700		5'005.70	
391	Dienstleistungen	80'119.40		82'550		76'238.70	
3910	Interne Verrechnung von Dienst- leistungen	80'119.40		82'550		76'238.70	
395	Planmässige und ausserplanmäss- ige Abschreibungen			8'170			
3950	Interne Verrechnung von planmä- ssigen und ausserplanmässigen			8'170			

Erfolgsrechnung

Gemeinde Röthenbach i. E.
Buchungsperiode 2017

Einwohnergemeinde Sachgruppengliederung		Rechnung 2017		Budget 2017		Rechnung 2016	
		Aufwand	Ertrag	Aufwand	Ertrag	Aufwand	Ertrag
4	Ertrag		4'986'101.43		4'569'250		4'571'432.94
40	Fiskalertrag		1'829'490.75		1'751'100		1'747'841.49
400	Direkte Steuern natürliche Personen		1'589'386.20		1'525'000		1'518'720.59
4000	Einkommenssteuern natürliche Personen		1'465'464.10		1'415'500		1'385'541.00
4001	Vermögenssteuern natürliche Personen		105'900.50		106'000		121'611.80
4002	Quellensteuern natürliche Personen		18'021.60		3'500		11'567.79
401	Direkte Steuern juristische Personen		55'001.80		27'300		35'955.75
4010	Gewinnsteuern juristische Personen		54'172.05		25'300		34'001.35
4011	Kapitalssteuern juristische Personen		829.75		2'000		1'954.40
402	Übrige Direkte Steuern		176'662.75		190'800		184'805.15
4021	Grundsteuern		145'733.55		140'000		147'840.95
4022	Vermögensgewinnsteuern		28'867.40		47'000		33'717.45
4024	Erbschafts- und Schenkungssteuern				1'800		
4029	Eingang abgeschriebene Steuern		2'061.80		2'000		3'246.75
403	Besitz- und Aufwandsteuern		8'440.00		8'000		8'360.00
4033	Hundesteuer		8'440.00		8'000		8'360.00
41	Regalien und Konzessionen		59'749.00		59'400		56'295.00
412	Konzessionen		59'749.00		59'400		56'295.00
4120	Konzessionen		59'749.00		59'400		56'295.00

Erfolgsrechnung

Gemeinde Röthenbach i. E.
Buchungsperiode 2017

Einwohnergemeinde Sachgruppengliederung	Rechnung 2017		Budget 2017		Rechnung 2016	
	Aufwand	Ertrag	Aufwand	Ertrag	Aufwand	Ertrag
42 Entgelte		797'402.80		649'550		623'014.55
420 Ersatzabgaben		58'364.80		60'000		57'537.85
4200 Ersatzabgaben		58'364.80		60'000		57'537.85
421 Gebühren für Amtshandlungen		14'386.30		12'250		8'703.60
4210 Gebühren für Amtshandlungen		14'386.30		12'250		8'703.60
424 Benützungsgebühren und Dienstleistungen		612'426.10		493'600		465'265.45
4240 Benützungsgebühren und Dienstleistungen		612'426.10		493'600		465'265.45
425 Erlös aus Verkäufen		38'328.35		28'900		40'217.95
4250 Verkäufe		38'328.35		28'900		40'217.95
426 Rückerstattungen		73'097.25		54'700		50'989.70
4260 Rückerstattungen und Kostenbeiträge Dritter		73'097.25		54'700		50'989.70
427 Bussen		800.00		100		300.00
4270 Bussen		800.00		100		300.00
44 Finanzertrag		117'036.65		61'790		92'166.70
440 Zinsertrag		13'743.65		13'190		14'412.70
4400 Zinsen flüssige Mittel		353.60				454.85
4401 Zinsen Forderungen und Kontokorrente		5'645.45		7'000		6'881.90
4407 Zinsen langfristige Finanzanlagen		459.80		380		435.60
4409 Übrige Zinsen von Finanzvermögen		7'284.80		5'810		6'640.35
441 Realisierte Gewinne FV		19'996.00				79.00

Erfolgsrechnung

Gemeinde Röthenbach i. E.
Buchungsperiode 2017

Einwohnergemeinde Sachgruppengliederung	Rechnung 2017		Budget 2017		Rechnung 2016	
	Aufwand	Ertrag	Aufwand	Ertrag	Aufwand	Ertrag
4410	Gewinne aus Verkäufen von Finanzanlagen FV	19'996.00				
4411	Gewinn aus Verkäufen von Sachanlagen FV					79.00
443	Liegenschaftenertrag FV	25'542.00		25'070		25'542.00
4430	Pacht- und Mietzinse Liegenschaften FV	25'542.00		25'070		25'542.00
444	Wertberichtigungen Anlagen FV	484.00				
4440	Marktwertanpassungen Wertschriften	484.00				
445	Finanzertrag aus Darlehen und Beteiligungen des VV	133.00		130		28'733.00
4451	Erträge aus Beteiligungen VV	133.00		130		28'733.00
447	Liegenschaftenertrag VV	23'400.00		23'400		23'400.00
4470	Pacht- und Mietzinse Liegenschaften VV	23'400.00		23'400		23'400.00
449	Übriger Finanzertrag	33'738.00				
4490	Aufwertungen VV	33'738.00				
45	Entnahmen aus Fonds und Spezialfinanzierungen	93'642.20		37'540		30'259.10
450	Entnahmen aus Fonds und Spezialfinanzierungen im Fremdkapital	17'090.45		10'380		21'401.50
4501	Entnahmen aus Fonds des FK					6'625.00
4502	Entnahmen aus Legaten und Stiftungen	17'090.45		10'380		14'776.50
451	Entnahmen aus Fonds und Spezialfinanzierungen im Eigenkapital	76'551.75		27'160		8'857.60
4510	Entnahmen aus Spezialfinanzierungen des EK	76'551.75		27'160		8'857.60

Erfolgsrechnung

Gemeinde Röthenbach i. E.
Buchungsperiode 2017

Einwohnergemeinde Sachgruppengliederung	Rechnung 2017		Budget 2017		Rechnung 2016	
	Aufwand	Ertrag	Aufwand	Ertrag	Aufwand	Ertrag
46 Transferertrag		1'996'481.33		1'917'450		1'924'415.90
461 Entschädigungen von Gemeinwesen		105'748.27		96'520		98'643.55
4610 Entschädigungen vom Bund		28'668.00		25'000		28'996.50
4611 Entschädigungen von Kantonen und Konkordaten		5'277.80		5'100		5'334.80
4612 Entschädigungen von Gemeinden und Gemeindeverbänden		51'134.47		45'920		44'354.25
4614 Entschädigungen von öffentlichen Unternehmungen		20'668.00		20'500		19'958.00
462 Finanz- und Lastenausgleich		1'748'021.00		1'724'690		1'749'801.00
4621 Finanz- und Lastenausgleich von Kantonen und Konkordaten		1'113'019.00		1'093'990		1'123'361.00
4622 Finanz- und Lastenausgleich von Gemeinden und Gemeindeverbänden		635'002.00		630'700		626'440.00
463 Beiträge von Gemeinwesen und Dörfern		142'347.06		95'850		75'581.15
4630 Beiträge vom Bund		26'185.00				
4631 Beiträge von Kantonen und Konkordaten		110'127.00		92'800		74'749.00
4632 Beiträge von Gemeinden und Gemeindeverbänden		3'584.11		3'050		832.15
4636 Beiträge von privaten Organisationen ohne Erwerbszweck		2'450.95				
469 Verschiedener Transferertrag		365.00		390		390.20
4699 Rückverteilungen		365.00		390		390.20
48 Ausserordentlicher Ertrag		7'414.05				16'195.80
489 Entnahmen aus dem Eigenkapital		7'414.05				16'195.80
4893 Entnahmen aus Vorfinanzierungen des EK		7'414.05				16'195.80

Erfolgsrechnung

Gemeinde Röthenbach i. E.
Buchungsperiode 2017

Einwohnergemeinde Sachgruppengliederung	Rechnung 2017		Budget 2017		Rechnung 2016	
	Aufwand	Ertrag	Aufwand	Ertrag	Aufwand	Ertrag
49 Interne Verrechnungen		84'884.65		92'420		81'244.40
490 Material- und Warenbezüge		1'685.25		1'700		5'005.70
4900 Interne Verrechnung von Material- und Warenbezügen		1'685.25		1'700		5'005.70
491 Dienstleistungen		83'199.40		82'550		76'238.70
4910 Interne Verrechnung von Dienstleistungen		83'199.40		82'550		76'238.70
495 Planmässige und ausserplanmässige Abschreibungen				8'170		
4950 Interne Verrechnung von planmässigen und ausserplanmässigen				8'170		
9 Abschlusskonten	132'807.37		24'870	33'390	50'554.84	80'273.51
90 Abschluss Erfolgsrechnung	132'807.37		24'870	33'390	50'554.84	80'273.51
901 Abschluss Spezialfinanzierungen und Fonds im EK	132'807.37		24'870	33'390	50'554.84	80'273.51
9010 Abschluss Spezialfinanzierungen und Fonds im EK, Ertragsüber	132'807.37		24'870		50'554.84	
9011 Abschluss Spezialfinanzierungen und Fonds im EK, Aufwandüber				33'390		80'273.51

Investitionsrechnung

Gemeinde Röthenbach i. E.
Buchungsperiode 2017

Einwohnergemeinde	Funktionale Gliederung	Rechnung 2017		Budget 2017		Rechnung 2016	
		Ausgaben	Einnahmen	Ausgaben	Einnahmen	Ausgaben	Einnahmen
0	Allgemeine Verwaltung					32'828.40	1'520.00
02	Allgemeine Dienste					32'828.40	1'520.00
029	Verwaltungsliegenschaften					32'828.40	1'520.00
0290	Gemeindehaus					32'828.40	1'520.00
5040.01	Energietechnische Sanierung Gemeindehaus GV-Beschluss vom 28.11.2014 Betrag CHF 260'000.00 Kreditabrechnung 02.06.2017	0.00		0		32'828.40	
6310.01	Investitionsbeiträge Kanton		0.00		0		1'520.00
1	öffentliche Sicherheit	14'126.10				129'784.55	
15	Feuerwehr	14'126.10				47'620.65	
150	Feuerwehr	14'126.10				47'620.65	
1500	Feuerwehr	14'126.10				47'620.65	
5030.01	Sanierung Feuerweiherr Nägelisboden GR-Beschluss vom 08.08.2016 Betrag CHF 60'000.00 Kreditabrechnung 03.07.2017	14'126.10		0		47'620.65	
16	Verteidigung					82'163.90	
161	Militärische Verteidigung					82'163.90	
1610	Militärische Verteidigung					82'163.90	
5660.01	Investitionsbeitrag Schützen Röthenbach GR-Beschluss vom 15.02.2016 Betrag CHF 80'000.00 Kreditabrechnung 19.12.2016	0.00		0		82'163.90	

Investitionsrechnung

Gemeinde Röthenbach i. E.
Buchungsperiode 2017

Einwohnergemeinde Funktionale Gliederung	Rechnung 2017		Budget 2017		Rechnung 2016	
	Ausgaben	Einnahmen	Ausgaben	Einnahmen	Ausgaben	Einnahmen
2	Bildung				150'435.35	15'000.00
21	Obligatorische Schule				150'435.35	15'000.00
217	Schulliegenschaften				150'435.35	15'000.00
2170	Schulliegenschaften				150'435.35	15'000.00
5040.01	Zusätzlicher Schulraum GR-Beschluss vom 18.01.2016 Betrag CHF 155'000.00 Kreditabrechnung 14.11.2016	0.00		0	150'435.35	
6320.01	Investitionsbeiträge Gemeinden und Gemeindeverbänden GR-Beschluss vom 18.01.2016 Betrag CHF 0.00		0.00			15'000.00
5	Soziale Sicherheit		4.00			
53	Alter und Hinterlassene		4.00			
534	Wohnen im Alter		4.00			
5340	Wohnen im Alter		4.00			
6550.01	Übertragung von Beteiligungen an priv. Unternehmungen ins FV		4.00		0	0.00
6	Verkehr und Nachrichten- übermittlung	803'274.70	305'222.20	1'205'000	492'000	398'357.00
61	Strassenverkehr	803'274.70	305'222.20	1'205'000	492'000	398'357.00
615	Gemeindestrassen	803'274.70	305'222.20	1'205'000	492'000	398'357.00

Investitionsrechnung

Gemeinde Röthenbach i. E.
Buchungsperiode 2017

Einwohnergemeinde Funktionale Gliederung	Rechnung 2017		Budget 2017		Rechnung 2016	
	Ausgaben	Einnahmen	Ausgaben	Einnahmen	Ausgaben	Einnahmen
6150 Gemeindestrassen	803'274.70	305'222.20	1'205'000	492'000	398'357.00	144'500.00
5010.01 Trottoir Dorf-Salzhaus	10'692.90		0		4'178.70	
GR-Beschluss vom 14.11.2016 Betrag CHF 27'000.00						
5010.03 Gauchern-Buchenwald Gemeindestrasse	0.00		0		135'473.35	
GV-Beschluss vom 27.11.2015 Betrag CHF 160'000.00 Kreditabrechnung 02.06.2017						
5010.04 Hofzufahrt Gempel, Oberei	98'690.30		100'000		144'178.10	
GV-Beschluss vom 28.11.2014 Betrag CHF 400'000.00						
5010.05 Dorf-Würzbrunnen-Chuderhüsi Strassensanierung	425'758.85		605'000		103'299.95	
GV-Beschluss vom 27.11.2015 Betrag CHF 750'000.00						
5010.06 Hofzufahrt Heimenrütli	268'132.65		500'000		6'178.40	
GV-Beschluss vom 25.11.2016 Betrag CHF 443'600.00 GR-Beschluss vom 12.10.2015 Betrag CHF 4'000.00 GR-Beschluss vom 19.09.2016 Betrag CHF 52'400.00						
5660.01 Schaftelen - Vorder Schallenb. - Rouchgrat, PWI	0.00		0		5'048.50	
GV-Beschluss vom 24.11.2017 Betrag CHF 550'000.00 GR-Beschluss vom 14.11.2016 Betrag CHF 5'500.00						
6300.01 Gempel; Beiträge Bund		33'896.00		0		39'000.00
6300.02 Heimenrütli; Beiträge Bund		96'000.00		170'000		0.00
6310.01 Gempel, Beiträge Kanton		30'406.00		0		35'500.00
6310.02 Heimenrütli; Beiträge Kanton		80'000.00		150'000		0.00
6360.02 Investitionsbeitrag Weggen. Lippenlehnhölzli		43'000.00		80'000		0.00
6370.01 Gempel, Beiträge Private		21'920.20		92'000		70'000.00
7 Umweltschutz und Raumordnung	546'114.70	221'364.65	450'000	200'000	345'743.70	115'000.00
71 Wasserversorgung	446'810.30	215'712.00	450'000	200'000	35'541.70	
710 Wasserversorgung	446'810.30	215'712.00	450'000	200'000	35'541.70	
7101 Wasserversorgung	446'810.30	215'712.00	450'000	200'000	35'541.70	

Investitionsrechnung

Gemeinde Röthenbach i. E.
Buchungsperiode 2017

Einwohnergemeinde Funktionale Gliederung	Rechnung 2017		Budget 2017		Rechnung 2016	
	Ausgaben	Einnahmen	Ausgaben	Einnahmen	Ausgaben	Einnahmen
5031.02 Verbindungsleitung Trachselbach - Gauchern GV-Beschluss vom 25.11.2016 Betrag CHF 560'000.00	446'810.30		450'000		35'541.70	
6310.01 Kantonsbeitrag Verbindungs- leitung Trachselb.-Gauchern		215'712.00		200'000		0.00
72 Abwasserentsorgung	99'304.40	5'652.65			310'202.00	115'000.00
720 Abwasserentsorgung	99'304.40	5'652.65			310'202.00	115'000.00
7201 Abwasserentsorgung	99'304.40	5'652.65			310'202.00	115'000.00
5032.01 ARA-Leitung Steinengraben GV-Beschluss vom 05.06.2015 Betrag CHF 430'000.00	67'834.40		0		282'189.45	
5032.03 GEP Reparaturen Schächte und Haltungen GR-Beschluss vom 25.04.2016 Betrag CHF 71'500.00 Kreditabrechnung 13.11.2017	31'470.00		0		28'012.55	
6310.01 Investitionsbeitrag Kanton ARA Steinengraben		5'652.65		0		115'000.00
8 Volkswirtschaft	137'766.95				142'999.65	
87 Brennstoffe und Energie	137'766.95				142'999.65	
879 Energie	137'766.95				142'999.65	
8791 Fernwärmebetrieb	137'766.95				142'999.65	
5030.01 Fernwärmeleitungen GV-Beschluss vom 05.06.2015 Betrag CHF 174'000.00 GV-Beschluss vom 27.11.2015 Betrag CHF 40'000.00	91'266.95		0		142'999.65	
5030.02 Weiterleitung Subventionen an de Ligno AG GR-Beschluss vom 19.12.2016 Betrag CHF 46'500.00	46'500.00		0		0.00	

Investitionsrechnung

Gemeinde Röthenbach i. E.
Buchungsperiode 2017

Einwohnergemeinde Funktionale Gliederung		Rechnung 2017		Budget 2017		Rechnung 2016	
		Ausgaben	Einnahmen	Ausgaben	Einnahmen	Ausgaben	Einnahmen
9	Finanzen und Steuern	526'590.85	1'501'282.45			206'020.00	1'130'148.65
99	Nicht aufgeteilte Posten	526'590.85	1'501'282.45			206'020.00	1'130'148.65
999	Abschluss	526'590.85	1'501'282.45			206'020.00	1'130'148.65
9990	Abschluss	526'590.85	1'501'282.45			206'020.00	1'130'148.65
5900.00	Passivierte Einnahmen allgemeiner Haushalt	305'226.20		0		206'020.00	
5900.10	Passivierte Einnahmen Wasserversorgung	215'712.00		0		0.00	
5900.20	Passivierte Einnahmen Abwasserentsorgung	5'652.65		0		0.00	
6900.00	Aktiviertete Ausgaben allgemeiner Haushalt		817'400.80		0		1'130'148.65
6900.10	Aktiviertete Ausgaben Wasserversorgung		446'810.30		0		0.00
6900.20	Aktiviertete Ausgaben Abwasserentsorgung		99'304.40		0		0.00
6900.50	Aktiviertete Ausgaben Fernwärmeversorgung		137'766.95		0		0.00

Investitionsrechnung

Gemeinde Röthenbach i. E.
Buchungsperiode 2017

Einwohnergemeinde Sachgruppengliederung		Rechnung 2017		Budget 2017		Rechnung 2016	
		Ausgaben	Einnahmen	Ausgaben	Einnahmen	Ausgaben	Einnahmen
5	Investitionsausgaben	2'027'873.30		1'655'000		1'406'168.65	
50	Sachanlagen	1'501'282.45		1'655'000		1'112'936.25	
501	Strassen / Verkehrswege	803'274.70		1'205'000		393'308.50	
5010	Strassen / Verkehrswege	803'274.70		1'205'000		393'308.50	
503	Übriger Tiefbau	698'007.75		450'000		536'364.00	
5030	Übrige Tiefbauten allgemein	151'893.05				190'620.30	
5031	Tiefbauten Wasserversorgung	446'810.30		450'000		35'541.70	
5032	Tiefbauten Abwasserbeseitigung	99'304.40				310'202.00	
504	Hochbauten					183'263.75	
5040	Hochbauten					183'263.75	
56	Eigene Investitionsbeiträge					87'212.40	
566	Private Organisationen ohne Erwerbszweck					87'212.40	
5660	Investitionsbeiträge an private Organisationen ohne Erwerbszweck					87'212.40	
59	Übertrag an Bilanz	526'590.85				206'020.00	
590	Passivierungen	526'590.85				206'020.00	
5900	Passivierte Einnahmen	526'590.85				206'020.00	
6	Investitionseinnahmen		2'027'873.30		692'000		1'406'168.65
63	Investitionsbeiträge für eigene Rechnung		526'586.85		692'000		276'020.00
630	Bund		129'896.00		170'000		39'000.00
6300	Investitionsbeiträge vom Bund		129'896.00		170'000		39'000.00
631	Kantone und Konkordate		331'770.65		350'000		152'020.00

Investitionsrechnung

Gemeinde Röthenbach i. E.
Buchungsperiode 2017

Einwohnergemeinde Sachgruppengliederung	Rechnung 2017		Budget 2017		Rechnung 2016	
	Ausgaben	Einnahmen	Ausgaben	Einnahmen	Ausgaben	Einnahmen
6310	Investitionsbeiträge von Kantonen und Konkordaten	331'770.65		350'000		152'020.00
632	Gemeinden und Gemeindeverbände					15'000.00
6320	Investitionsbeiträge von Gemeinden und Gemeindeverbänden					15'000.00
636	Private Organisationen ohne Erwerbszweck	43'000.00		80'000		
6360	Investitionsbeiträge von privaten Organisationen ohne Erwerb	43'000.00		80'000		
637	Private Haushalte	21'920.20		92'000		70'000.00
6370	Investitionsbeiträge von privaten Haushalten	21'920.20		92'000		70'000.00
65	Übertragung von Beteiligungen	4.00				
655	Private Unternehmungen	4.00				
6550	Übertragung von Beteiligungen an privaten Unternehmungen ins	4.00				
69	Übertrag an Bilanz	1'501'282.45				1'130'148.65
690	Aktivierungen	1'501'282.45				1'130'148.65
6900	Aktivierte Ausgaben	1'501'282.45				1'130'148.65