

EINWOHNERGEMEINDE RÖTHENBACH  
im Emmental

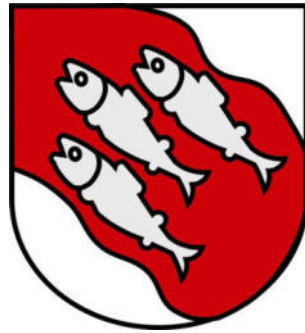

Budget  
2021

BESCHLUSS GEMEINDERAT VOM 19. OKTOBER 2020  
BESCHLUSS GEMEINDEVERSAMMLUNG VOM 27. NOVEMBER 2020

**Inhalt Gesamtbudget**

|                                       |               |
|---------------------------------------|---------------|
| Vorbericht                            | Seiten 2 – 15 |
| Erfolgsausweis Gesamthaushalt         | Seite 16      |
| Erfolgsausweis allgemeiner Haushalt   | Seite 17      |
| Erfolgsausweis Wasserversorgung       | Seite 18      |
| Erfolgsausweis Abwasserentsorgung     | Seite 19      |
| Erfolgsausweis Abfallentsorgung       | Seite 20      |
| Erfolgsausweis Fernwärmeversorgung    | Seite 21      |
| Erfolgsrechnung nach Funktionen       | Seite 22 - 64 |
| Erfolgsrechnung nach Sachgruppen      | Seite 65 - 76 |
| Investitionsrechnung nach Funktionen  | Seite 77 - 82 |
| Investitionsrechnung nach Sachgruppen | Seite 83 - 85 |

## Inhalt

|          |  |           |
|----------|--|-----------|
| <b>0</b> | <b>Auf einen Blick (Management Summary)</b> .....                                      | <b>5</b>  |
| <b>1</b> | <b>Rechnungslegungsgrundsätze Harmonisiertes Rechnungslegungsmodell 2 (HRM2)</b> ..... | <b>5</b>  |
| 1.1      | Allgemeines .....  | 5         |
| 1.2      | Abschreibungen.....  | 5         |
| 1.2.1    | Bestehendes Verwaltungsvermögen (Übergangsbestimmungen Art. T2-4 Abs. 1 GV) .          | 5         |
| 1.2.2    | Sonderfälle Verwaltungsvermögen (Übergangsbestimmungen Art. T2-4 Abs. 2 GV) ....       | 6         |
| 1.2.3    | Neues Verwaltungsvermögen .....  | 6         |
| 1.2.4    | Zusätzliche Abschreibungen (Art. 84 GV) .....  | 6         |
| 1.3      | Investitionsrechnung / Aktivierungsgrenze .....  | 6         |
| <b>2</b> | <b>Erläuterungen</b> .....   | <b>6</b>  |
| 2.1      | Allgemeines .....  | 7         |
| 2.2      | Erfolgsrechnung.....   | 7         |
| 2.2.1    | Erläuterung zur Entwicklung Sachaufwand .....  | 7         |
| 2.2.2    | Erläuterung zur Entwicklung Abschreibungen.....  | 7         |
| 2.2.3    | Erläuterungen zur Entwicklung Transferaufwand.....                                     | 7         |
| 2.2.4    | Erläuterungen zur Entwicklung der Fiskalerträge.....                                   | 7         |
| 2.2.5    | Erläuterungen zur Entwicklung der Entgelte .....                                       | 7         |
| 2.2.6    | Erläuterungen zur Entwicklung des Transferertrages .....                               | 7         |
| 2.3      | Investitionen.....   | 7         |
| <b>3</b> | <b>Ergebnis</b> .....  | <b>8</b>  |
| 3.1      | Allgemeine Übersicht.....  | 8         |
| 3.2      | Übersicht Gesamtergebnis Gemeinde .....  | 8         |
| 3.2.1    | Erfolgsrechnung.....   | 8         |
| 3.2.2    | Investitionsrechnung.....  | 8         |
| 3.2.3    | Finanzierungsergebnis .....  | 8         |
| 3.3      | Ergebnis allgemeiner Haushalt.....   | 9         |
| 3.4      | Ergebnis Spezialfinanzierung Wasserversorgung.....                                     | 9         |
| 3.5      | Ergebnis Spezialfinanzierung Abwasserentsorgung .....                                  | 10        |
| 3.6      | Ergebnis Spezialfinanzierung Abfallentsorgung.....                                     | 10        |
| 3.7      | Ergebnis Spezialfinanzierung Fernwärme.....  | 10        |
| <b>4</b> | <b>Erfolgsrechnung</b> .....   | <b>11</b> |
| 4.1      | Zusammenzug Gliederung nach Sachgruppen Erfolgsrechnung (2-stellige Kontenstufe) ...   | 11        |
| 4.2      | Zusammenzug Erfolgsrechnung nach funktionaler Gliederung (1-stellige Kontenstufe)..... | 12        |
| <b>5</b> | <b>Investitionsrechnung</b> .....  | <b>12</b> |
| 5.1      | Zusammenzug Investitionsrechnung nach funktionaler Gliederung (1-stellige Kontenstufe) | 12        |
| <b>6</b> | <b>Eigenkapitalnachweis</b> .....  | <b>13</b> |
| 6.1      | Auswertungen.....  | 13        |
| 6.2      | Kommentare zu den Auswertungen .....   | 13        |

---

|          |  |           |
|----------|--|-----------|
| 6.2.1    | Spezialfinanzierungen ( SG 290).....               | 13        |
| 6.2.2    | Rücklagen der Globalbudgetbereiche (SG 292) .....  | 13        |
| 6.2.3    | Vorfinanzierungen (SG 293).....                    | 13        |
| 6.2.4    | Reserven (zusätzliche Abschreibungen, SG 294)..... | 13        |
| 6.2.5    | Neubewertungsreserve Finanzvermögen (SG 296).....  | 13        |
| 6.2.6    | Bilanzüberschuss/-fehlbetrag (SG 299).....         | 14        |
| <b>7</b> | <b>Antrag des Gemeinderates .....</b>              | <b>15</b> |
| <b>8</b> | <b>Genehmigung Budget .....</b>                    | <b>15</b> |

## Vorbericht Budget 2020

### 0 Auf einen Blick (Management Summary)

Ab dem Jahr 2021 ist die bisherige Neubewertungsreserve gemäss kantonalen Gemeindeverordnung (Artikel T2-3, Absatz 2, Ziffer 6) linear innerhalb von fünf Jahren zu Gunsten der Erfolgsrechnung aufzulösen. Vorgängig sind 10% der Finanzanlagen (Sachgruppe 107 der Bilanz) und 5% von den Sachanlagen (Sachgruppe 108 der Bilanz) in eine neue Schwankungsreserve einzulegen. Der Gemeinderat hat sich dafür entschieden die Neubewertungsreserve gemäss den gesetzlich vorgesehenen Vorgaben über 5 Jahre aufzulösen. Die Auflösung der Neubewertungsreserve ist im Budget 2021 mit Fr. 34'680 berücksichtigt. Die Einlage in die Schwankungsreserve mit Fr. 16'500.

Die Schülertransportkosten steigen um Fr. 68'200. Beim Gemeindehaus sind Unterhaltskosten im Umfange von Fr. 21'400 eingeplant. In den Büros der Bau- und Finanzverwaltung sollen die Bodenbeläge ersetzt werden. Zudem sollen die Steuerventile an den Radiatoren ersetzt werden. Weiter ist geplant den Teppich im Treppenhaus zum Obergeschoss zu ersetzen.

Die Einkommenssteuern sind um Fr. 110'000 höher budgetiert worden. Die Zuschüsse Mindestausstattung und Disparitätenabbau sinken um insgesamt Fr. 48'490. Die Zahlungen in den Lastenausgleich Sozialhilfe steigen um Fr. 39'540.

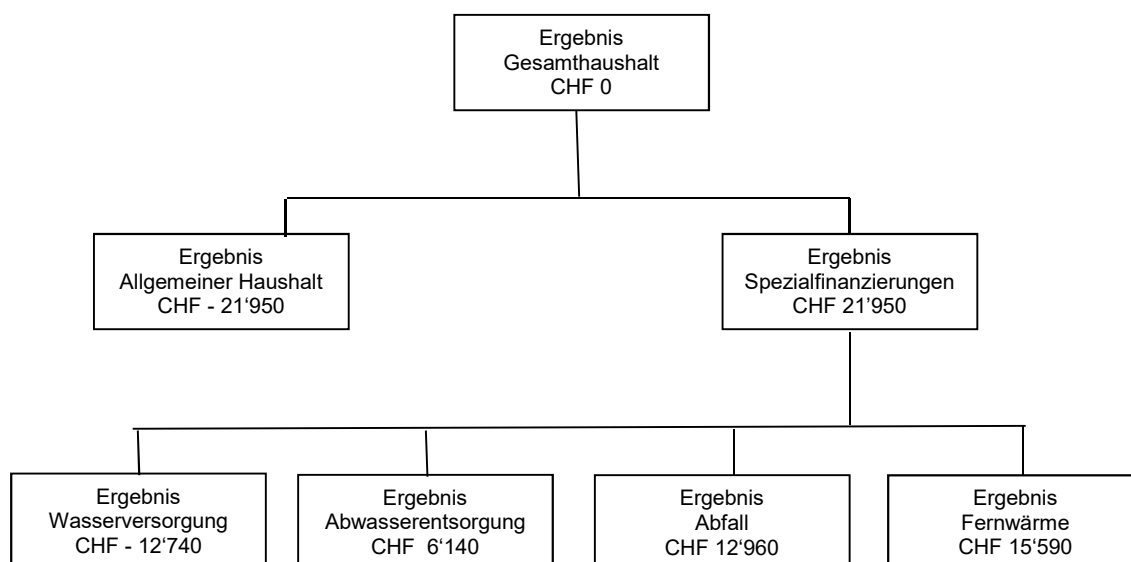

## 1 Rechnungslegungsgrundsätze Harmonisiertes Rechnungslegungsmodell 2 (HRM2)

### 1.1 Allgemeines

Das Budget 2021 wurde nach dem neuen Rechnungslegungsmodell HRM2, gemäss Art. 70 Gemeindegesetz (GG, [BSG 170.11]), erstellt.

### 1.2 Abschreibungen

#### 1.2.1 Bestehendes Verwaltungsvermögen (Übergangsbestimmungen Art. T2-4 Abs. 1 GV)

Das am 1.1.2016 bestehende Verwaltungsvermögen wurde zu Buchwerten in HRM2 übernommen:

Das bestehende Verwaltungsvermögen von  
wird innert

CHF 2'171'303.14  
**10 Jahren**

d.h. ab dem Rechnungsjahr 2016 bis und mit Rechnungsjahr 2025 linear abgeschrieben.

Dies ergibt einen jährlichen **Abschreibungssatz** von **10,00%**  
oder CHF 217'130.31

#### 1.2.2 Sonderfälle Verwaltungsvermögen (Übergangsbestimmungen Art. T2-4 Abs. 2 GV)

*Spezialfinanzierung Fernwärmeversorgung:*

Für die Spezialfinanzierung Fernwärme existiert eine Ausnahmegewilligung für einen reduzierten Abschreibungssatz. Die Verfügungen gemäss bisherigem Recht, welche im Zeitpunkt der Einführung von HRM2 noch nicht abgelaufen sind, gelten weiter.

#### 1.2.3 Neues Verwaltungsvermögen

Auf neuen Vermögenswerten, d.h. nach Einführung von HRM2, werden die planmässigen Abschreibungen nach Anlagekategorien und Nutzungsdauer (Anhang 2 GV) berechnet. Die Abschreibungen erfolgen linear nach Nutzungsdauer.

#### 1.2.4 Zusätzliche Abschreibungen (Art. 84 GV)

Zusätzliche Abschreibungen betreffen nur den **allgemeinen Haushalt** und werden vorgenommen, wenn im Rechnungsjahr

- a) in der Erfolgsrechnung ein Ertragsüberschuss ausgewiesen wird und
- b) die ordentlichen Abschreibungen kleiner als die Nettoinvestitionen sind.

*Wenn die genannten Bedingungen zutreffen, sind die zusätzlichen Abschreibungen wie folgt zu budgetieren:*

|   | CHF        | CHF         |
|---|------------|-------------|
| Aufwandüberschuss vor Vornahme zusätzliche Abschreibungen (SG 9000)             |            | -21'950.00  |
| Nettoinvestitionen allgemeiner Haushalt   | 471'300.00 |             |
| ./.. Ordentliche Abschreibungen allgemeiner Haushalt                            | 291'860.00 |             |
| Differenz   | 179'440.00 |             |
| <b>Zusätzliche Abschreibungen (höchstens im Betrag des Ertragsüberschusses)</b> |            | <b>0.00</b> |
| Ergebnis Budget (SG 9000)   |            | -21'950.00  |

### 1.3 Investitionsrechnung / Aktivierungsgrenze

Der Gemeinderat belastet einzelne Investitionen bis zum Betrag von CHF 25'000.00 (*maximal bis zur Aktivierungsgrenze von Fr. 50'000.00 gemäss Art. 79a GV*) der Erfolgsrechnung. Er verfolgt dabei eine konstante Praxis.

## 2 Erläuterungen

Der allgemeine Haushalt schliesst mit einem Aufwandüberschuss von Fr. 21'950 ab. Das Budget 2020 rechnet mit einem ausgeglichenen Ergebnis. Die Verschlechterung begründet insbesondere beim Sachaufwand (+105'800). Der Gesamthaushalt schliesst ausgeglichen ab. Zusätzliche Abschreibungen werden im Budget 2021, gemäss den gesetzlichen Vorgaben keine vorgenommen. Zusätzliche Abschreibungen würden vorgenommen wenn im entsprechenden Rechnungsjahr in der Erfolgsrechnung ein Ertragsüberschuss ausgewiesen wird und die ordentlichen Abschreibungen kleiner als die Nettoinvestitionen sind.

## 2.1 Allgemeines

Die Jahresrechnung 2019 hat im Gesamthaushalt mit einem Ertragsüberschuss in der Höhe von Fr. 197'600.53 abgeschlossen. Dies nachdem „zusätzliche Abschreibungen“ in der Höhe von Fr. 181'167.05 in die „finanzpolitische Reserve“ eingelegt worden sind.

## 2.2 Erfolgsrechnung

### 2.2.1 Erläuterungen zur Entwicklung Personalaufwand

Der Personalaufwand fällt gegenüber dem Budget 2020 um Fr. 9'300 (+1%) höher aus.

### 2.2.2 Erläuterung zur Entwicklung Sachaufwand

Der Sachaufwand fällt um Fr. 105'800 (+9.0 %) höher aus als im Budget 2020. Die Kosten für Dienstleistungen und Honorare fallen um rund Fr. 90'460 höher aus. Hauptgrund dafür ist die Erhöhung der Schülertransportkosten um insgesamt Fr. 68'200.

### 2.2.3 Erläuterung zur Entwicklung Abschreibungen

Die Abschreibungsbelastung (planmässige Abschreibungen, Sachgruppe 3300) ohne zusätzliche Abschreibungen) steigen um Fr. 320.

### 2.2.4 Erläuterungen zur Entwicklung Transferaufwand

Der Transferaufwand steigt um Fr. 37'760 (+2%). Die Zahlungen an den Lastenausgleich Sozialhilfe fallen um rund Fr. 39'540 höher aus. Die Beiträge an den Lastenausgleich Lehrerbesoldungen sinken voraussichtlich um Fr.25'840. Die Beiträge an Gemeinden und Gemeindeverbände für auswärtige Schulbesuche steigen um Fr. 49'350.

### 2.2.5 Erläuterungen zur Entwicklung der Fiskalerträge

Die Fiskalerträge steigen um Fr. 130'910 (7 %). Die Erhöhung begründet insbesondere auf höheren Einkommenssteuern von natürlichen Personen. Es wird damit gerechnet, dass diese gegenüber dem Budget 2020 um Fr. 110'000 höher ausfallen. Die Hochrechnung der beiden ersten Ratenrechnungen 2020, weisen massiv höhere Steuererträge aus. Im Budgetjahr 2021 resultieren deshalb trotz Corona bedingter, negativer Zuwachsrate (-2.4%) wesentlich höhere Steuererträge.

### 2.2.6 Erläuterungen zur Entwicklung der Entgelte

Die Entgelte fallen gegenüber dem Budget 2020 um Fr. 30'890 höher aus.

### 2.2.7 Erläuterungen zur Entwicklung des Transferertrages

Der Transferertrag sinkt um Fr. 27'420. Hauptsächlich führen Mindererträge aus dem Finanzausgleich dazu.

## 2.3 Investitionen

Das Budget der Investitionsrechnung rechnet mit Nettoinvestitionen von insgesamt Fr. 471'300. Die geplanten Investitionen betreffen ausschliesslich den Steuerhaushalt.

### 3 Ergebnis

#### 3.1 Allgemeine Übersicht

|   | Budget 2021 | Budget 2020 | Jahresrechnung 2019 |
|---|-------------|-------------|---------------------|
| Jahresergebnis ER Gesamthaushalt (SG 90)                  | 0           | 50'580      | 197'600.53          |
| Jahresergebnis ER Allgemeiner Haushalt (SG 900)           | -21'950     | 0           | 99'769.63           |
| Jahresergebnis gesetzliche Spezialfinanzierungen (SG 901) | 21'950      | 50'580      | 72'396.74           |
| Steuerertrag natürliche Personen (SG 400)                 | 1'749'800   | 1'635'600   | 1'770'522.15        |
| Steuerertrag juristische Personen (SG 401)                | 44'160      | 42'150      | 41'213.25           |
| Liegenschaftssteuer (SG 4021)                             | 160'000     | 150'000     | 149'674.85          |
| Nettoinvestitionen (SG 5 ./ 6)                            | 471'300     | 566'000     | 618'755.10          |

#### 3.2 Übersicht Gesamtergebnis Gemeinde

##### 3.2.1 Erfolgsrechnung

|  |            |                |
|--|------------|----------------|
| Betrieblicher Aufwand (SG 30, 31, 33, 35, 36, 37)    | CHF        | 4'671'430      |
| Betrieblicher Ertrag (SG 40, 41, 42, 43, 45, 46, 47) | CHF        | 4'606'480      |
| <b>Ergebnis aus betrieblicher Tätigkeit</b>          | <b>CHF</b> | <b>-64'950</b> |
| Finanzaufwand (SG 34)                                | CHF        | 21'220         |
| Finanzertrag (SG 44)                                 | CHF        | 56'780         |
| <b>Ergebnis aus Finanzierung</b>                     | <b>CHF</b> | <b>35'560</b>  |
| <b>Operatives Ergebnis</b>                           | <b>CHF</b> | <b>-29'390</b> |
| Ausserordentlicher Aufwand (SG 38)                   | CHF        | 47'020         |
| Ausserordentlicher Ertrag (SG 48)                    | CHF        | 76'410         |
| <b>Ausserordentliches Ergebnis</b>                   | <b>CHF</b> | <b>29'390</b>  |
| <b>Gesamtergebnis Erfolgsrechnung</b>                | <b>CHF</b> | <b>0</b>       |

##### 3.2.2 Investitionsrechnung

|   |            |                |
|---|------------|----------------|
| Aktivierete Investitionsausgaben (SG 690)   | CHF        | 507'300        |
| Passivierete Investitionseinnahmen (SG 590) | CHF        | 36'000         |
| <b>Ergebnis Investitionsrechnung</b>        | <b>CHF</b> | <b>471'300</b> |

##### 3.2.3 Finanzierungsergebnis

|   |     |   |             |
|---|-----|---|-------------|
| <i>Selbstfinanzierung:</i>                    |     |   |             |
| Ergebnis Gesamthaushalt                       | 90  |   | CHF 00      |
| Abschreibungen Verwaltungsvermögen            | 33  | + | CHF 302'030 |
| Einlagen in Fonds und Spezialfinanzierungen   | 35  | + | CHF 181'920 |
| Entnahmen aus Fonds und Spezialfinanzierungen | 45  | - | CHF -65'390 |
| WB Darlehen VV                                | 364 | + | CHF 0       |
| WB Beteiligungen VV                           | 365 | + | CHF 0       |
| Abschreibungen Investitionsbeiträge           | 366 | + | CHF 27'730  |
| Einlagen in das Eigenkapital                  | 389 | + | CHF 47'020  |



|   |      |   |            |                 |
|---|------|---|------------|-----------------|
| Entnahmen aus dem Eigenkapital                              | 489  | - | CHF        | -76'410         |
| Aufwertung Verwaltungsvermögen                              | 4490 | - | CHF        | 0               |
| Selbstfinanzierung  |      |   | CHF        | 416'900         |
| <i>Nettoinvestitionen:</i>                                  |      |   |            |                 |
| Ergebnis Investitionsrechnung (gem. Ziff. 3.2.2)            |      |   | CHF        | -471'300        |
| <b>Finanzierungsergebnis</b>                                |      |   | <b>CHF</b> | <b>- 54'400</b> |
| (+ = Finanzierungsüberschuss / - = Finanzierungsfehlbetrag) |      |   |            |                 |

### 3.3 Ergebnis allgemeiner Haushalt

|  |  |  |            |                |
|--|--|--|------------|----------------|
| Betrieblicher Aufwand (SG 30, 31, 33, 35, 36, 37)    |  |  | CHF        | 4'109'670      |
| Betrieblicher Ertrag (SG 40, 41, 42, 43, 45, 46, 47) |  |  | CHF        | 4'022'040      |
| Ergebnis aus betrieblicher Tätigkeit                 |  |  | CHF        | -87'630        |
| Finanzaufwand (SG 34)                                |  |  | CHF        | 20'980         |
| Finanzertrag (SG 44)                                 |  |  | CHF        | 55'530         |
| Ergebnis aus Finanzierung                            |  |  | CHF        | 34'550         |
| Operatives Ergebnis                                  |  |  | CHF        | -53'080        |
| Ausserordentlicher Aufwand (SG 38)                   |  |  | CHF        | 29'400         |
| Ausserordentlicher Ertrag (SG 48)                    |  |  | CHF        | 60'530         |
| Ausserordentliches Ergebnis                          |  |  | CHF        | 31'130         |
| <b>Gesamtergebnis Erfolgsrechnung</b>                |  |  | <b>CHF</b> | <b>-21'950</b> |

Kommentar:

### 3.4 Ergebnis Spezialfinanzierung Wasserversorgung

|  |  |  |            |                |
|--|--|--|------------|----------------|
| Betrieblicher Aufwand (SG 30, 31, 33, 35, 36, 37)    |  |  | CHF        | 121'900        |
| Betrieblicher Ertrag (SG 40, 41, 42, 43, 45, 46, 47) |  |  | CHF        | 108'930        |
| Ergebnis aus betrieblicher Tätigkeit                 |  |  | CHF        | -12'970        |
| Finanzaufwand (SG 34)                                |  |  | CHF        | 0              |
| Finanzertrag (SG 44)                                 |  |  | CHF        | 230            |
| Ergebnis aus Finanzierung                            |  |  | CHF        | 230            |
| Operatives Ergebnis                                  |  |  | CHF        | -12'740        |
| Ausserordentlicher Aufwand (SG 38)                   |  |  | CHF        | 0              |
| Ausserordentlicher Ertrag (SG 48)                    |  |  | CHF        | 0              |
| Ausserordentliches Ergebnis                          |  |  | CHF        | 0              |
| <b>Gesamtergebnis Erfolgsrechnung</b>                |  |  | <b>CHF</b> | <b>-12'740</b> |

Kommentar:

In der Spezialfinanzierung Wasserversorgung resultiert ein Aufwandüberschuss von Fr. 12'740. Die Eigenkapitalreserven der Spezialfinanzierung (Rechnungsausgleich) betragen per 01.01.2020 rund Fr. 330'000.00.

**3.5 Ergebnis Spezialfinanzierung Abwasserentsorgung**

|  |            |              |
|--|------------|--------------|
| Betrieblicher Aufwand (SG 30, 31, 33, 35, 36, 37)    | CHF        | 236'690      |
| Betrieblicher Ertrag (SG 40, 41, 42, 43, 45, 46, 47) | CHF        | 242'160      |
| <b>Ergebnis aus betrieblicher Tätigkeit</b>          | <b>CHF</b> | <b>5'470</b> |
| Finanzaufwand (SG 34)                                | CHF        | 0            |
| Finanzertrag (SG 44)                                 | CHF        | 670          |
| <b>Ergebnis aus Finanzierung</b>                     | <b>CHF</b> | <b>670</b>   |
| <b>Operatives Ergebnis</b>                           | <b>CHF</b> | <b>6'140</b> |
| Ausserordentlicher Aufwand (SG 38)                   | CHF        | 0            |
| Ausserordentlicher Ertrag (SG 48)                    | CHF        | 0            |
| <b>Ausserordentliches Ergebnis</b>                   | <b>CHF</b> | <b>0</b>     |
| <b>Gesamtergebnis Erfolgsrechnung</b>                | <b>CHF</b> | <b>6'140</b> |

Kommentar:

In der Spezialfinanzierung Abwasser resultiert ein Ertragsüberschuss von Fr. 6'140.00. Die Werterhaltungskosten der ARA Mittleres Emmental steigen. Für die Gemeinde Röthenbach erhöht sich die jährliche Einlage in den Werterhalt um Fr. 4'110.

Die Eigenkapitalreserven der Spezialfinanzierung (Rechnungsausgleich) betragen per 01.01.2020 rund Fr. 351'000.00.

**3.6 Ergebnis Spezialfinanzierung Abfallentsorgung**

|  |            |               |
|--|------------|---------------|
| Betrieblicher Aufwand (SG 30, 31, 33, 35, 36, 37)    | CHF        | 91'960        |
| Betrieblicher Ertrag (SG 40, 41, 42, 43, 45, 46, 47) | CHF        | 104'570       |
| <b>Ergebnis aus betrieblicher Tätigkeit</b>          | <b>CHF</b> | <b>12'610</b> |
| Finanzaufwand (SG 34)                                | CHF        | 0             |
| Finanzertrag (SG 44)                                 | CHF        | 350           |
| <b>Ergebnis aus Finanzierung</b>                     | <b>CHF</b> | <b>350</b>    |
| <b>Operatives Ergebnis</b>                           | <b>CHF</b> | <b>12'960</b> |
| Ausserordentlicher Aufwand (SG 38)                   | CHF        | 0             |
| Ausserordentlicher Ertrag (SG 48)                    | CHF        | 0             |
| <b>Ausserordentliches Ergebnis</b>                   | <b>CHF</b> | <b>0</b>      |
| <b>Gesamtergebnis Erfolgsrechnung</b>                | <b>CHF</b> | <b>12'960</b> |

Kommentar:

In der Spezialfinanzierung Abfall resultiert ein Ertragsüberschuss von Fr. 12'960.00. Der Finanzhaushalt der Spezialfinanzierung Abfall ist stabil und kostendeckend. Die Entsorgungskosten des Hauskehrichts steigen von bisher Fr. 21 auf Fr. 26 je Einwohner. Die Spezialfinanzierung Abfall verfügt per 01.01.2020 über Reserven in der Höhe von Fr. 323'000.00.

**3.7 Ergebnis Spezialfinanzierung Fernwärme**

|  |            |               |
|--|------------|---------------|
| Betrieblicher Aufwand (SG 30, 31, 33, 35, 36, 37)    | CHF        | 111'210       |
| Betrieblicher Ertrag (SG 40, 41, 42, 43, 45, 46, 47) | CHF        | 128'780       |
| <b>Ergebnis aus betrieblicher Tätigkeit</b>          | <b>CHF</b> | <b>17'570</b> |
| Finanzaufwand (SG 34)                                | CHF        | 240           |
| Finanzertrag (SG 44)                                 | CHF        | 0             |
| <b>Ergebnis aus Finanzierung</b>                     | <b>CHF</b> | <b>-240</b>   |
| <b>Operatives Ergebnis</b>                           | <b>CHF</b> | <b>17'330</b> |

|                                    |     |        |
|------------------------------------|-----|--------|
| Ausserordentlicher Aufwand (SG 38) | CHF | 17'620 |
| Ausserordentlicher Ertrag (SG 48)  | CHF | 15'880 |
| Ausserordentliches Ergebnis        | CHF | -1'740 |

|                                       |            |               |
|---------------------------------------|------------|---------------|
| <b>Gesamtergebnis Erfolgsrechnung</b> | <b>CHF</b> | <b>15'590</b> |
|---------------------------------------|------------|---------------|

Kommentar:

In der Spezialfinanzierung Fernwärme resultiert ein Ertragsüberschuss von Fr. 15'590.00. Die Spezialfinanzierung Fernwärme verfügt über eine Reserve von gut Fr. 87'000.00. Die Planzahlen beinhalten auch Neuanschlüsse, welche immer noch einzelfallweise erfolgen.

## 4 Erfolgsrechnung

### Zusammenzug Gliederung nach Sachgruppen Erfolgsrechnung (2-stellige Kontenstufe)

| Einwohnergemeinde<br>Sachgruppengliederung       | Budget 2021      |                  | Budget 2020      |                  | Rechnung 2019       |                     | Abweichung     |             |
|--|------------------|------------------|------------------|------------------|---------------------|---------------------|----------------|-------------|
|  | Aufwand          | Ertrag           | Aufwand          | Ertrag           | Aufwand             | Ertrag              | CHF            | %           |
| <b>Einwohnergemeinde</b>                         | <b>4'867'770</b> | <b>4'867'770</b> | <b>4'734'370</b> | <b>4'734'370</b> | <b>4'998'478.28</b> | <b>4'998'478.28</b> | <b>0</b>       | <b>---</b>  |
| <b>3 Aufwand</b>                                 | <b>4'833'080</b> |                  | <b>4'671'850</b> |                  | <b>4'790'129.95</b> |                     | <b>161'230</b> | <b>3</b>    |
| 30 Personalaufwand                               | 733'250          |                  | 723'950          |                  | 677'431.65          |                     | 9'300          | 1           |
| 31 Sach- und übriger Betriebsaufwand             | 1'302'410        |                  | 1'196'610        |                  | 1'173'058.13        |                     | 105'800        | 9           |
| 33 Abschreibungen Verwaltungsvermögen            | 302'030          |                  | 301'710          |                  | 279'071.95          |                     | 320            | 0           |
| 34 Finanzaufwand                                 | 21'220           |                  | 29'570           |                  | 38'407.65           |                     | 8'350-         | -28         |
| 35 Einlagen in Fonds und Spezialfinanzierungen   | 181'920          |                  | 165'650          |                  | 186'151.12          |                     | 16'270         | 10          |
| 36 Transferaufwand                               | 2'151'820        |                  | 2'114'060        |                  | 2'059'804.55        |                     | 37'760         | 2           |
| 38 Ausserordentlicher Aufwand                    | 47'020           |                  | 47'840           |                  | 299'626.50          |                     | 820-           | -2          |
| 39 Interne Verrechnungen                         | 93'410           |                  | 92'460           |                  | 76'578.40           |                     | 950            | 1           |
| <b>4 Ertrag</b>                                  |                  | <b>4'833'080</b> |                  | <b>4'722'430</b> |                     | <b>4'987'730.48</b> | <b>110'650</b> | <b>2</b>    |
| 40 Fiskalertrag                                  |                  | 2'010'460        |                  | 1'879'550        |                     | 2'034'254.50        | 130'910        | 7           |
| 41 Regalien und Konzessionen                     |                  | 56'700           |                  | 56'400           |                     | 56'767.00           | 300            | 1           |
| 42 Entgelte                                      |                  | 740'390          |                  | 709'500          |                     | 846'277.70          | 30'890         | 4           |
| 44 Finanzertrag                                  |                  | 56'780           |                  | 64'280           |                     | 64'702.63           | 7'500-         | -12         |
| 45 Entnahmen aus Fonds und Spezialfinanzierungen |                  | 65'390           |                  | 141'400          |                     | 60'762.55           | 76'010-        | -54         |
| 46 Transferertrag                                |                  | 1'733'540        |                  | 1'760'960        |                     | 1'786'791.80        | 27'420-        | -2          |
| 48 Ausserordentlicher Ertrag                     |                  | 76'410           |                  | 17'880           |                     | 81'595.90           | 58'530         | 327         |
| 49 Interne Verrechnungen                         |                  | 93'410           |                  | 92'460           |                     | 76'578.40           | 950            | 1           |
| <b>9 Abschlusskonten</b>                         | <b>34'690</b>    | <b>34'690</b>    | <b>62'520</b>    | <b>11'940</b>    | <b>208'348.33</b>   | <b>10'747.80</b>    | <b>50'580-</b> | <b>-100</b> |
| 90 Abschluss Erfolgsrechnung                     | 34'690           | 34'690           | 62'520           | 11'940           | 208'348.33          | 10'747.80           | 50'580-        | -100        |

## 4.2 Zusammenzug Erfolgsrechnung nach funktionaler Gliederung (1-stellige Kontenstufe)

| Einwohnergemeinde<br>Funktionale Gliederung        | Budget 2021          |                      | Budget 2020          |                    | Rechnung 2019              |                          | Abweichung  |            |
|--|----------------------|----------------------|----------------------|--------------------|----------------------------|--------------------------|-------------|------------|
|  | Aufwand              | Ertrag               | Aufwand              | Ertrag             | Aufwand                    | Ertrag                   | CHF         | %          |
| <b>Einwohnergemeinde</b>                           | <b>4'867'770</b>     | <b>4'867'770</b>     | <b>4'734'370</b>     | <b>4'734'370</b>   | <b>4'998'478.28</b>        | <b>4'998'478.28</b>      | <b>0.00</b> | <b>---</b> |
| 0 Allgemeine Verwaltung                            | 662'010              | 108'930<br>553'080   | 610'550              | 106'730<br>503'820 | 581'312.56                 | 112'608.50<br>468'704.06 | 49'260.00   | 10         |
| 1 Öffentliche Ordnung und Sicherheit, Verteidigung | 162'160              | 128'500<br>33'660    | 179'820              | 135'930<br>43'890  | 185'771.40                 | 148'643.40<br>37'128.00  | 10'230.00-  | -23        |
| 2 Bildung  | 1'186'810            | 167'000<br>1'019'810 | 1'084'450            | 152'340<br>932'110 | 1'032'563.41               | 128'624.45<br>903'938.96 | 87'700.00   | 9          |
| 3 Kultur, Sport und Freizeit, Kirche               | 47'640               | 6'200<br>41'440      | 46'380               | 6'450<br>39'930    | 60'560.74                  | 9'690.50<br>50'870.24    | 1'510.00    | 4          |
| 4 Gesundheit                                       | 9'950                | 0<br>9'950           | 8'400                | 500<br>7'900       | 8'634.30                   | 0.00<br>8'634.30         | 2'050.00    | 26         |
| 5 Soziale Sicherheit                               | 987'310              | 6'050<br>981'260     | 945'240              | 6'450<br>938'790   | 922'060.10                 | 6'017.30<br>916'042.80   | 42'470.00   | 5          |
| 6 Verkehr und Nachrichten-<br>übermittlung         | 555'780              | 42'550<br>513'230    | 548'680              | 45'750<br>502'930  | 572'736.84                 | 42'771.35<br>529'965.49  | 10'300.00   | 2          |
| 7 Umweltschutz und Raumordnung                     | 591'680              | 501'950<br>89'730    | 633'490              | 526'190<br>107'300 | 644'601.70                 | 586'551.55<br>58'050.15  | 17'570.00-  | -16        |
| 8 Volkswirtschaft                                  | 160'840<br>51'010    | 211'850              | 157'390<br>50'640    | 208'030            | 194'355.65<br>49'976.65    | 244'332.30               | 370.00      | 1          |
| 9 Finanzen und Steuern                             | 503'590<br>3'191'150 | 3'694'740            | 519'970<br>3'026'030 | 3'546'000          | 795'881.58<br>2'923'357.35 | 3'719'238.93             | 165'120.00  | 5          |

## 5 Investitionsrechnung

### 5.1 Zusammenzug Investitionsrechnung nach funktionaler Gliederung (1-stellige Kontenstufe)

| Einwohnergemeinde<br>Funktionale Gliederung | Budget 2021       |                   | Budget 2020    |                | Rechnung 2019            |                          | Abweichung  |            |
|---|-------------------|-------------------|----------------|----------------|--------------------------|--------------------------|-------------|------------|
|   | Ausgaben          | Einnahmen         | Ausgaben       | Einnahmen      | Ausgaben                 | Einnahmen                | CHF         | %          |
| <b>Einwohnergemeinde Röthenbach</b>         | <b>543'300</b>    | <b>543'300</b>    | <b>566'000</b> | <b>566'000</b> | <b>1'380'312.60</b>      | <b>1'380'312.60</b>      | <b>0.00</b> | <b>---</b> |
| 0 Allgemeine Verwaltung                     | 37'300            | 0<br>37'300       | 0              | 0              | 0.00                     | 0.00                     | 37'300.00   | ---        |
| 1 öffentliche Sicherheit                    | 220'000           | 0<br>220'000      | 0              | 0              | 26'928.45                | 0.00<br>26'928.45        | 220'000.00  | ---        |
| 2 Bildung                                   | 0                 | 0                 | 38'000         | 0<br>38'000    | 43'235.45                | 0.00<br>43'235.45        | 38'000.00-  | -100       |
| 6 Verkehr und Nachrichten-<br>übermittlung  | 250'000           | 36'000<br>214'000 | 280'000        | 0<br>280'000   | 732'169.05               | 347'394.35<br>384'774.70 | 66'000.00-  | -24        |
| 7 Umweltschutz und Raumordnung              | 0                 | 0                 | 248'000        | 0<br>248'000   | 197'200.90               | 33'384.40<br>163'816.50  | 248'000.00- | -100       |
| 9 Finanzen und Steuern                      | 36'000<br>471'300 | 507'300           | 0<br>566'000   | 566'000        | 380'778.75<br>618'755.10 | 999'533.85               | 94'700.00   | -17        |

## 6 Eigenkapitalnachweis

Der Eigenkapitalnachweis zeigt die Ursachen der Veränderung des Eigenkapitals. Aus der Neubewertung des Finanzvermögens können sich Bewertungsreserven-Veränderungen ergeben.

### 6.1 Auswertungen

Nachweis über das voraussichtliche Eigenkapital

| Konto | Bezeichnung  | Eigenkapital per 01.01.2020 | Veränderungsnachweis  |   | Voraussichtliches Eigenkapital per 31.12.2021 |              |
|-------|--|-----------------------------|---|---|---|--------------|
|       |  |                             | Prognose 2020<br>Erhöhung/Reduktion (+/-)                   | Budget 2021<br>Erhöhung/Reduktion (+/-)                   |   |              |
| 29    | Eigenkapital   | 4'965'359.69                | 104'930.00  | 101'850.00  | 5'172'139.69                                  |              |
| 290   | Verpflichtungen, bzw. Vorschüsse gegenüber Spezialfinanzierungen | 1'214'672.54                | 14'570.00   | 6'880.00  | 1'236'122.54                                  |              |
| 29000 | SF Feuerwehr   | 82'073.92                   | 22'780.00-  | 520.00  | 59'813.92                                     |              |
| 29001 | SF Wasserversorgung  | 330'581.67                  | 11'940.00-  | 12'740.00-  | 305'901.67                                    |              |
| 29002 | SF Abwasserentsorgung  | 351'651.03                  | 27'780.00   | 6'140.00  | 385'571.03                                    |              |
| 29003 | SF Abfall  | 323'483.07                  | 21'510.00   | 12'960.00   | 357'953.07                                    |              |
| 29004 | SF Elektrizität  | 0.00                        | 0.00  | 0.00  | 0.00  |              |
| 29005 | SF Fernwärme   | 87'341.80                   | 0.00  | 0.00  | 87'341.80                                     |              |
| 2900x | SF Übertragung \V/nach Art. 85a GV                               | 39'541.05                   | 0.00  | 0.00  | 39'541.05                                     |              |
| 292   | Rücklagen der Globalbudgetbereiche                               | 0.00                        | 0.00  | 0.00  | 0.00  |              |
| 293   | Vorfinanzierungen  | 1'088'839.30                | 67'540.00   | 135'100.00  | 1'289'479.30                                  |              |
| 29300 | Allgemeiner Haushalt   | 87'098.60                   | 7'140.00  | 5'290.00  | 99'528.60                                     |              |
| 29301 | Wasserversorgung Werterhalt                                      | 325'495.10                  | 29'670.00   | 64'670.00   | 419'835.10                                    |              |
| 29302 | Abwasserentsorgung Werterhalt                                    | 674'245.60                  | 30'730.00   | 65'140.00   | 770'115.60                                    |              |
| 29303 | Abfall Werterhalt  | 0.00                        | 0.00  | 0.00  | 0.00  |              |
| 294   | Reserven   | 923'792.70                  | 22'820.00   | 0.00  | 946'612.70                                    |              |
| 29400 | Zusätzliche Abschreibungen                                       | 923'792.70                  | 22'820.00   | 0.00  | 946'612.70                                    |              |
| 296   | Neubewertungsreserve Finanzvermögen                              | 189'904.00                  | 0.00  | 18'180.00-  | 171'724.00                                    |              |
| 29600 | Neubewertungsreserve FV  | 189'904.00                  | 0.00  | 34'680.00-  | 155'224.00                                    |              |
| 29601 | Schwankungsreserve   | 0.00                        | 0.00  | 16'500.00   | 16'500.00                                     |              |
| 298   | Übriges Eigenkapital   | 0.00                        | 0.00  | 0.00  | 0.00  |              |
| 299   | Bilanzüberschuss/-Fehlbetrag                                     | 1'550'151.15                | Jahresergebnis<br>Prognose<br>Überschuss (+)<br>Defizit (-) | Jahresergebnis<br>Budget<br>Überschuss (+)<br>Defizit (-) | 21'950.00-                                    | 1'528'201.15 |

### 6.2 Kommentare zu den Auswertungen

#### 6.2.1 Spezialfinanzierungen (SG 290)

Auf einen Kommentar wird verzichtet, resp. vgl. Kommentare in den Kapiteln 3.4, 3.5, 3.6 und 3.7.

#### 6.2.2 Rücklagen der Globalbudgetbereiche (SG 292)

Es gibt keine Rücklagen.

#### 6.2.3 Vorfinanzierungen (SG 293)

Auf einen Kommentar wird verzichtet, resp. vgl. Kommentare in den Kapiteln 3.4, 3.5

#### 6.2.4 Reserven (zusätzliche Abschreibungen, SG 294)

Auf einen Kommentar wird verzichtet, vgl. Kommentar in Kapitel 1.2.4. und 2.0.

#### 6.2.5 Neubewertungsreserve Finanzvermögen (SG 296)

Das Finanzvermögen wurde gemäss Anhang 1 zu Art. 81 Abs. 3 Ziffer 3 der Gemeindeverordnung neu bewertet. Die Neubewertungsreserve beträgt per 01.01.2020 Fr. 189'904.00. Der Gemeinderat hat die Neubewertung des Finanzvermögens mit Beschluss Nr. 187 an seiner Sitzung vom 15.06.2015 beschlossen. Die Neubewertungsreserve setzt sich wie folgt zusammen:

| Konto-Nr. alt | Bezeichnung alt  | Bestand per 31.12.2014 | Konto-Nr. neu | Bezeichnung neu   | Bemerkungen  | Aufwertung        | Buchwert per 01.01.2016 |
|---------------|--|------------------------|---------------|---|--|-------------------|-------------------------|
| 1021.01       | Vallant Holding Luzern, 121 Namenaktione à nom. Fr. 0.50 | 3'850.50               | 10700.00      | Vallant Holding Luzern,<br>121 Namenaktie à nom. Fr. 0.50 |  | 10'427.50         | 14'278.00               |
| 1023.01       | Oberei, Wiesland Moos Parzelle 15 (AV: 0)                | 1.00                   | 10800.00      | Grundstücke FV, Kultur-/Bauland                           |  | 0.00              | 1.00                    |
| 1023.03       | Fürhüsti, Wiesland Parzelle 47 (AV: 460)                 | 1.00                   | 10800.00      | Grundstücke FV, Kultur-/Bauland                           | neu auf Konto 10800.00 Grundstücke FV, Kultur-/Bauland | 459.00            | 460.00                  |
| 1023.04       | Pirundrain, Trachselbach Parzelle 836 (AV: 630)          | 400.00                 | 10800.00      | Grundstücke FV, Kultur-/Bauland                           | neu auf Konto 10800.00 Grundstücke FV, Kultur-/Bauland | 230.00            | 630.00                  |
| 1023.08       | Pfarrlegg, Wiesland Buck-Cheer Parzelle 837 (AV: 1510)   | 1'510.00               | 10800.00      | Grundstücke FV, Kultur-/Bauland                           | neu auf Konto 10800.00 Grundstücke FV, Kultur-/Bauland | 0.00              | 1'510.00                |
| 1023.09       | Lehrenwohnhaus Egg, Gauchern Parzelle 923 (AV: 216'100)  | 123'752.50             | 10800.00      | Grundstücke FV, Kultur-/Bauland                           | neu auf Konto 10800.00 Grundstücke FV, Kultur-/Bauland | 178'787.50        | 302'540.00              |
|               | <b>Total Aufwertung</b>                                  |                        |               |   |  | <b>189'904.00</b> |                         |

Ab dem Jahr 2021 ist die bisherige Neubewertungsreserve gemäss kantonaler Gemeindeverordnung (Artikel T2-3, Absatz 2, Ziffer 6) linear innerhalb von fünf Jahren zu Gunsten der Erfolgsrechnung aufzulösen. Vorgängig sind 10% der Finanzanlagen (Sachgruppe 107 der Bilanz) und 5% von den Sachanlagen (Sachgruppe 108 der Bilanz) in eine neue Schwankungsreserve einzulegen. Mittels Reglement können die Gemeinden jedoch gegenüber den Bestimmungen der kantonalen Gemeindeverordnung eine längere oder gar keine Auflösungsfrist festlegen. Im Budget 2021 ist geplant die Neubewertungsreserve gemäss den gesetzlichen Vorgaben über 5 Jahre aufzulösen.

#### 6.2.6 Bilanzüberschuss/-fehlbetrag (SG 299)

Der Bilanzüberschuss beträgt per 31.12.2020 voraussichtlich Fr. 1'550'151.15 (Stand 31.12.2019: 1'550'151.15).

## 7 Antrag des Gemeinderates

Der Gemeindeversammlung wird beantragt, das Budget 2021 wie folgt zu genehmigen:

1. Es werden folgende Steueranlagen und Gebührenansätze festgesetzt:
 

|                           |                                  |
|---------------------------|----------------------------------|
| Steueranlage              | 2.0 Einheiten                    |
| Liegenschaftssteuer       | 1.3 ‰                            |
| Feuerwehersatzabgabe      | 8 % des Staatssteuerbetrages     |
| Grundgebühr Abwasser      | Fr. 252.00 pro Haushalt          |
| Verbrauchsgebühr Abwasser | Fr. 43.00 / Raumeinheit          |
| Verbrauchsgebühr Abwasser | Fr. 1.55 / m <sup>3</sup> Wasser |
2. Genehmigung des Budgets 2021 bestehend aus:
 

|                            | Aufwand       | Ertrag    |
|----------------------------|---------------|-----------|
| Gesamthaushalt             | CHF 4'739'670 | 4'739'670 |
| Aufwand-/Ertragsüberschuss |               | 0         |
| Allgemeiner Haushalt       | CHF 4'160'050 | 4'138'100 |
| Aufwand-/Ertragsüberschuss |               | 21'950    |
| SF Wasserversorgung        | CHF 121'900   | 109'160   |
| Aufwand-/Ertragsüberschuss |               | 12'740    |
| SF Abwasserentsorgung      | CHF 236'690   | 242'830   |
| Aufwand-/Ertragsüberschuss |               | 6'140     |
| SF Abfall                  | CHF 91'960    | 104'920   |
| Aufwand-/Ertragsüberschuss |               | 12'960    |
| SF Fernwärme               | CHF 129'070   | 144'660   |
| Aufwand-/Ertragsüberschuss |               | 15'590    |
3. Das Budget der Investitionsrechnung wird zur Kenntnis genommen.
4. Der Finanzplan 2020 – 2025 wird zur Kenntnis genommen.

Röthenbach i. E., 19. Oktober 2020

### GEMEINDERAT RÖTHENBACH i. E.

Matthias Sommer                      Christian Bichsel

Gemeindepräsident

Gemeindeverwalter

## 8 Genehmigung Budget

Das beschlussfassende Organ der Einwohnergemeinde Röthenbach hat das Budget 2020 am 22.11.2019 gemäss dem vorstehenden Antrag des Gemeinderates vom 14.10.2019 genehmigt.

Röthenbach i. E., 27.11.2020

### EINWOHNERGEMEINDE RÖTHENBACH i. E.

M. Sommer, Gemeindepräsident

Chr. Bichsel, Gemeindeverwalter

# Erfolgsausweis

Gemeinde Röthenbach i. E.  
Buchungsperiode 2021

| Gesamter Haushalt                                | Budget 2021      | Budget 2020      | Rechnung 2019       |
|--|------------------|------------------|---------------------|
| <b>Betrieblicher Aufwand</b>                     |                  |                  |                     |
| 30 Personalaufwand                               | 733'250          | 723'950          | 677'431.65          |
| 31 Sach- und übriger Betriebsaufwand             | 1'302'410        | 1'196'610        | 1'173'058.13        |
| 33 Abschreibungen Verwaltungsvermögen            | 302'030          | 301'710          | 279'071.95          |
| 35 Einlagen in Fonds und Spezialfinanzierungen   | 181'920          | 165'650          | 186'151.12          |
| 36 Transferaufwand                               | 2'151'820        | 2'114'060        | 2'059'804.55        |
| 37 Durchlaufende Beiträge                        |                  |                  |                     |
| <b>Total Betrieblicher Aufwand</b>               | <b>4'671'430</b> | <b>4'501'980</b> | <b>4'375'517.40</b> |
| <b>Betrieblicher Ertrag</b>                      |                  |                  |                     |
| 40 Fiskalertrag                                  | 2'010'460        | 1'879'550        | 2'034'254.50        |
| 41 Regalien und Konzessionen                     | 56'700           | 56'400           | 56'767.00           |
| 42 Entgelte                                      | 740'390          | 709'500          | 846'277.70          |
| 43 Verschiedene Erträge                          |                  |                  |                     |
| 45 Entnahmen aus Fonds und Spezialfinanzierungen | 65'390           | 141'400          | 60'762.55           |
| 46 Transferertrag                                | 1'733'540        | 1'760'960        | 1'786'791.80        |
| 47 Durchlaufende Beiträge                        |                  |                  |                     |
| <b>Total Betrieblicher Ertrag</b>                | <b>4'606'480</b> | <b>4'547'810</b> | <b>4'784'853.55</b> |
| <b>ERGEBNIS AUS BETRIEBLICHER TÄTIGKEIT</b>      | <b>64'950-</b>   | <b>45'830</b>    | <b>409'336.15</b>   |
| 34 Finanzaufwand                                 | 21'220           | 29'570           | 38'407.65           |
| 44 Finanzertrag                                  | 56'780           | 64'280           | 64'702.63           |
| <b>ERGEBNIS AUS FINANZIERUNG</b>                 | <b>35'560</b>    | <b>34'710</b>    | <b>26'294.98</b>    |
| <b>OPERATIVES ERGEBNIS</b>                       | <b>29'390-</b>   | <b>80'540</b>    | <b>435'631.13</b>   |
| 38 Ausserordentlicher Aufwand                    | 47'020           | 47'840           | 299'626.50          |
| 48 Ausserordentlicher Ertrag                     | 76'410           | 17'880           | 61'595.90           |
| <b>AUSSERORDENTLICHES ERGEBNIS</b>               | <b>29'390</b>    | <b>29'960-</b>   | <b>238'030.60-</b>  |
| <b>GESAMTERGEBNIS ERFOLGSRECHNUNG</b>            | <b>0</b>         | <b>50'580</b>    | <b>197'600.53</b>   |



# Erfolgsausweis

Gemeinde Röthenbach i. E.  
Buchungsperiode 2021

| Allgemeiner Haushalt |   | Budget 2021      | Budget 2020      | Rechnung 2019       |
|----------------------|---|------------------|------------------|---------------------|
|                      | <b>Betrieblicher Aufwand</b>                  |                  |                  |                     |
| 30                   | Personalaufwand                               | 719'160          | 709'890          | 667'107.85          |
| 31                   | Sach- und übriger Betriebsaufwand             | 1'128'350        | 985'350          | 984'639.33          |
| 33                   | Abschreibungen Verwaltungsvermögen            | 266'810          | 266'390          | 255'601.85          |
| 35                   | Einlagen in Fonds und Spezialfinanzierungen   | 520              |                  | 20'557.12           |
| 36                   | Transferaufwand                               | 1'994'830        | 1'964'490        | 1'922'161.10        |
| 37                   | Durchlaufende Beiträge                        |                  |                  |                     |
|                      | <b>Total Betrieblicher Aufwand</b>            | <b>4'109'670</b> | <b>3'926'120</b> | <b>3'850'067.25</b> |
|                      | <b>Betrieblicher Ertrag</b>                   |                  |                  |                     |
| 40                   | Fiskalertrag                                  | 2'010'460        | 1'879'550        | 2'034'254.50        |
| 41                   | Regalien und Konzessionen                     | 56'700           | 56'400           | 56'767.00           |
| 42                   | Entgelte                                      | 207'540          | 190'870          | 305'121.70          |
| 43                   | Verschiedene Erträge                          |                  |                  |                     |
| 45                   | Entnahmen aus Fonds und Spezialfinanzierungen | 13'800           | 36'150           | 13'446.85           |
| 46                   | Transferertrag                                | 1'733'540        | 1'760'960        | 1'786'791.80        |
| 47                   | Durchlaufende Beiträge                        |                  |                  |                     |
|                      | <b>Total Betrieblicher Ertrag</b>             | <b>4'022'040</b> | <b>3'923'930</b> | <b>4'196'381.85</b> |
|                      | <b>ERGEBNIS AUS BETRIEBLICHER TÄTIGKEIT</b>   | <b>87'630-</b>   | <b>2'190-</b>    | <b>346'314.60</b>   |
| 34                   | Finanzaufwand                                 | 20'980           | 28'470           | 37'177.85           |
| 44                   | Finanzertrag                                  | 55'530           | 58'880           | 57'450.23           |
|                      | <b>ERGEBNIS AUS FINANZIERUNG</b>              | <b>34'550</b>    | <b>30'410</b>    | <b>20'272.38</b>    |
|                      | <b>OPERATIVES ERGEBNIS</b>                    | <b>53'080-</b>   | <b>28'220</b>    | <b>366'586.98</b>   |
| 38                   | Ausserordentlicher Aufwand                    | 29'400           | 30'220           | 282'008.50          |
| 48                   | Ausserordentlicher Ertrag                     | 60'530           | 2'000            | 15'191.15           |
|                      | <b>AUSSERORDENTLICHES ERGEBNIS</b>            | <b>31'130</b>    | <b>28'220-</b>   | <b>266'817.35-</b>  |
|                      | <b>GESAMTERGEBNIS ERFOLGSRECHNUNG</b>         | <b>21'950-</b>   | <b>0</b>         | <b>99'769.63</b>    |

# Erfolgsausweis

Gemeinde Röthenbach i. E.  
Buchungsperiode 2021

| Wasserversorgung             | Budget 2021                                   | Budget 2020    | Rechnung 2019  |                   |
|------------------------------|---|----------------|----------------|-------------------|
| <b>Betrieblicher Aufwand</b> |   |                |                |                   |
| 30                           | Personalaufwand                               | 6'320          | 6'290          | 5'324.25          |
| 31                           | Sach- und übriger Betriebsaufwand             | 26'580         | 56'680         | 46'411.25         |
| 33                           | Abschreibungen Verwaltungsvermögen            | 6'430          | 6'430          | 3'333.00          |
| 35                           | Einlagen in Fonds und Spezialfinanzierungen   | 71'100         | 71'100         | 71'048.00         |
| 36                           | Transferaufwand                               | 11'470         | 11'370         | 11'212.50         |
| 37                           | Durchlaufende Beiträge                        |                |                |                   |
|                              | <b>Total Betrieblicher Aufwand</b>            | <b>121'900</b> | <b>151'870</b> | <b>137'329.00</b> |
| <b>Betrieblicher Ertrag</b>  |   |                |                |                   |
| 40                           | Fiskalertrag                                  |                |                |                   |
| 41                           | Regalien und Konzessionen                     |                |                |                   |
| 42                           | Entgelte                                      | 102'500        | 97'500         | 94'541.85         |
| 43                           | Verschiedene Erträge                          |                |                |                   |
| 45                           | Entnahmen aus Fonds und Spezialfinanzierungen | 6'430          | 41'430         | 30'209.30         |
| 46                           | Transferertrag                                |                |                |                   |
| 47                           | Durchlaufende Beiträge                        |                |                |                   |
|                              | <b>Total Betrieblicher Ertrag</b>             | <b>108'930</b> | <b>138'930</b> | <b>124'751.15</b> |
|                              | <b>ERGEBNIS AUS BETRIEBLICHER TÄTIGKEIT</b>   | <b>12'970-</b> | <b>12'940-</b> | <b>12'577.85-</b> |
| 34                           | Finanzaufwand                                 |                |                |                   |
| 44                           | Finanzertrag                                  | 230            | 1'000          | 1'830.05          |
|                              | <b>ERGEBNIS AUS FINANZIERUNG</b>              | <b>230</b>     | <b>1'000</b>   | <b>1'830.05</b>   |
|                              | <b>OPERATIVES ERGEBNIS</b>                    | <b>12'740-</b> | <b>11'940-</b> | <b>10'747.80-</b> |
| 38                           | Ausserordentlicher Aufwand                    |                |                |                   |
| 48                           | Ausserordentlicher Ertrag                     |                |                |                   |
|                              | <b>AUSSERORDENTLICHES ERGEBNIS</b>            | <b>0</b>       | <b>0</b>       | <b>0.00</b>       |
|                              | <b>GESAMTERGEBNIS ERFOLGSRECHNUNG</b>         | <b>12'740-</b> | <b>11'940-</b> | <b>10'747.80-</b> |

# Erfolgsausweis

Gemeinde Röthenbach i. E.  
Buchungsperiode 2021

| Abwasserentsorgung                               | Budget 2021    | Budget 2020    | Rechnung 2019     |
|--|----------------|----------------|-------------------|
| <b>Betrieblicher Aufwand</b>                     |                |                |                   |
| 30 Personalaufwand                               | 2'790          | 2'780          | 1'112.75          |
| 31 Sach- und übriger Betriebsaufwand             | 48'270         | 56'970         | 20'716.35         |
| 33 Abschreibungen Verwaltungsvermögen            | 12'910         | 13'010         | 4'260.35          |
| 35 Einlagen in Fonds und Spezialfinanzierungen   | 110'300        | 94'550         | 94'546.00         |
| 36 Transferaufwand                               | 62'420         | 65'430         | 54'902.75         |
| 37 Durchlaufende Beiträge                        |                |                |                   |
| <b>Total Betrieblicher Aufwand</b>               | <b>236'690</b> | <b>232'740</b> | <b>175'538.20</b> |
| <b>Betrieblicher Ertrag</b>                      |                |                |                   |
| 40 Fiskalertrag                                  |                |                |                   |
| 41 Regalien und Konzessionen                     |                |                |                   |
| 42 Entgelte                                      | 197'000        | 194'000        | 211'801.45        |
| 43 Verschiedene Erträge                          |                |                |                   |
| 45 Entnahmen aus Fonds und Spezialfinanzierungen | 45'160         | 63'820         | 17'106.40         |
| 46 Transferertrag                                |                |                |                   |
| 47 Durchlaufende Beiträge                        |                |                |                   |
| <b>Total Betrieblicher Ertrag</b>                | <b>242'160</b> | <b>257'820</b> | <b>228'907.85</b> |
| <b>ERGEBNIS AUS BETRIEBLICHER TÄTIGKEIT</b>      | <b>5'470</b>   | <b>25'080</b>  | <b>53'369.65</b>  |
| <b>ERGEBNIS AUS FINANZIERUNG</b>                 |                |                |                   |
| 34 Finanzaufwand                                 |                |                |                   |
| 44 Finanzertrag                                  | 670            | 2'700          | 2'880.40          |
| <b>ERGEBNIS AUS FINANZIERUNG</b>                 | <b>670</b>     | <b>2'700</b>   | <b>2'880.40</b>   |
| <b>OPERATIVES ERGEBNIS</b>                       | <b>6'140</b>   | <b>27'780</b>  | <b>56'250.05</b>  |
| <b>AUSSERORDENTLICHES ERGEBNIS</b>               |                |                |                   |
| 38 Ausserordentlicher Aufwand                    |                |                |                   |
| 48 Ausserordentlicher Ertrag                     |                |                |                   |
| <b>AUSSERORDENTLICHES ERGEBNIS</b>               | <b>0</b>       | <b>0</b>       | <b>0.00</b>       |
| <b>GESAMTERGEBNIS ERFOLGSRECHNUNG</b>            | <b>6'140</b>   | <b>27'780</b>  | <b>56'250.05</b>  |

# Erfolgsausweis

Gemeinde Röthenbach i. E.  
Buchungsperiode 2021

| Abfall                       | Budget 2021                                   | Budget 2020    | Rechnung 2019  |                   |
|------------------------------|---|----------------|----------------|-------------------|
| <b>Betrieblicher Aufwand</b> |   |                |                |                   |
| 30                           | Personalaufwand                               | 4'780          | 4'790          | 3'886.80          |
| 31                           | Sach- und übriger Betriebsaufwand             | 4'280          | 4'680          | 3'115.70          |
| 33                           | Abschreibungen Verwaltungsvermögen            |                |                |                   |
| 35                           | Einlagen in Fonds und Spezialfinanzierungen   |                |                |                   |
| 36                           | Transferaufwand                               | 82'900         | 72'570         | 71'328.20         |
| 37                           | Durchlaufende Beiträge                        |                |                |                   |
|                              | <b>Total Betrieblicher Aufwand</b>            | <b>91'960</b>  | <b>82'040</b>  | <b>78'330.70</b>  |
| <b>Betrieblicher Ertrag</b>  |   |                |                |                   |
| 40                           | Fiskalertrag                                  |                |                |                   |
| 41                           | Regalien und Konzessionen                     |                |                |                   |
| 42                           | Entgelte                                      | 104'570        | 101'850        | 103'678.05        |
| 43                           | Verschiedene Erträge                          |                |                |                   |
| 45                           | Entnahmen aus Fonds und Spezialfinanzierungen |                |                |                   |
| 46                           | Transferertrag                                |                |                |                   |
| 47                           | Durchlaufende Beiträge                        |                |                |                   |
|                              | <b>Total Betrieblicher Ertrag</b>             | <b>104'570</b> | <b>101'850</b> | <b>103'678.05</b> |
|                              | <b>ERGEBNIS AUS BETRIEBLICHER TÄTIGKEIT</b>   | <b>12'610</b>  | <b>19'810</b>  | <b>25'347.35</b>  |
| 34                           | Finanzaufwand                                 |                |                |                   |
| 44                           | Finanzertrag                                  | 350            | 1'700          | 2'541.95          |
|                              | <b>ERGEBNIS AUS FINANZIERUNG</b>              | <b>350</b>     | <b>1'700</b>   | <b>2'541.95</b>   |
|                              | <b>OPERATIVES ERGEBNIS</b>                    | <b>12'960</b>  | <b>21'510</b>  | <b>27'889.30</b>  |
| 38                           | Ausserordentlicher Aufwand                    |                |                |                   |
| 48                           | Ausserordentlicher Ertrag                     |                |                |                   |
|                              | <b>AUSSERORDENTLICHES ERGEBNIS</b>            | <b>0</b>       | <b>0</b>       | <b>0.00</b>       |
|                              | <b>GESAMTERGEBNIS ERFOLGSRECHNUNG</b>         | <b>12'960</b>  | <b>21'510</b>  | <b>27'889.30</b>  |

# Erfolgsausweis

Gemeinde Röthenbach i. E.  
Buchungsperiode 2021

| Fernwärme                    | Budget 2021                                   | Budget 2020    | Rechnung 2019  |                   |
|------------------------------|---|----------------|----------------|-------------------|
| <b>Betrieblicher Aufwand</b> |   |                |                |                   |
| 30                           | Personalaufwand                               | 200            | 200            |                   |
| 31                           | Sach- und übriger Betriebsaufwand             | 94'930         | 92'930         | 118'175.50        |
| 33                           | Abschreibungen Verwaltungsvermögen            | 15'880         | 15'880         | 15'876.75         |
| 35                           | Einlagen in Fonds und Spezialfinanzierungen   |                |                |                   |
| 36                           | Transferaufwand                               | 200            | 200            | 200.00            |
| 37                           | Durchlaufende Beiträge                        |                |                |                   |
|                              | <b>Total Betrieblicher Aufwand</b>            | <b>111'210</b> | <b>109'210</b> | <b>134'252.25</b> |
| <b>Betrieblicher Ertrag</b>  |   |                |                |                   |
| 40                           | Fiskalertrag                                  |                |                |                   |
| 41                           | Regalien und Konzessionen                     |                |                |                   |
| 42                           | Entgelte                                      | 128'780        | 125'280        | 131'134.65        |
| 43                           | Verschiedene Erträge                          |                |                |                   |
| 45                           | Entnahmen aus Fonds und Spezialfinanzierungen |                |                |                   |
| 46                           | Transferertrag                                |                |                |                   |
| 47                           | Durchlaufende Beiträge                        |                |                |                   |
|                              | <b>Total Betrieblicher Ertrag</b>             | <b>128'780</b> | <b>125'280</b> | <b>131'134.65</b> |
|                              | <b>ERGEBNIS AUS BETRIEBLICHER TÄTIGKEIT</b>   | <b>17'570</b>  | <b>16'070</b>  | <b>3'117.60-</b>  |
| 34                           | Finanzaufwand                                 | 240            | 1'100          | 1'229.80          |
| 44                           | Finanzertrag                                  |                |                |                   |
|                              | <b>ERGEBNIS AUS FINANZIERUNG</b>              | <b>240-</b>    | <b>1'100-</b>  | <b>1'229.80-</b>  |
|                              | <b>OPERATIVES ERGEBNIS</b>                    | <b>17'330</b>  | <b>14'970</b>  | <b>4'347.40-</b>  |
| 38                           | Ausserordentlicher Aufwand                    | 17'620         | 17'620         | 17'618.00         |
| 48                           | Ausserordentlicher Ertrag                     | 15'880         | 15'880         | 46'404.75         |
|                              | <b>AUSSERORDENTLICHES ERGEBNIS</b>            | <b>1'740-</b>  | <b>1'740-</b>  | <b>28'786.75</b>  |
|                              | <b>GESAMTERGEBNIS ERFOLGSRECHNUNG</b>         | <b>15'590</b>  | <b>13'230</b>  | <b>24'439.35</b>  |

# Erfolgsrechnung

Gemeinde Röthenbach i. E.  
Buchungsperiode 2021

| Einwohnergemeinde | Funktionale Gliederung                              | Budget 2021          |                      | Budget 2020          |                    | Rechnung 2019              |                          | Abweichung  |            |
|-------------------|---|----------------------|----------------------|----------------------|--------------------|----------------------------|--------------------------|-------------|------------|
|                   |   | Aufwand              | Ertrag               | Aufwand              | Ertrag             | Aufwand                    | Ertrag                   | CHF         | %          |
|                   | <b>Einwohnergemeinde</b>                            | <b>4'867'770</b>     | <b>4'867'770</b>     | <b>4'734'370</b>     | <b>4'734'370</b>   | <b>4'998'478.28</b>        | <b>4'998'478.28</b>      | <b>0.00</b> | <b>---</b> |
| 0                 | Allgemeine Verwaltung                               | 662'010              | 108'930<br>553'080   | 610'550              | 106'730<br>503'820 | 581'312.56                 | 112'608.50<br>468'704.06 | 49'260.00   | 10         |
| 1                 | Öffentliche Ordnung und<br>Sicherheit, Verteidigung | 162'160              | 128'500<br>33'660    | 179'820              | 135'930<br>43'890  | 185'771.40                 | 148'643.40<br>37'128.00  | 10'230.00-  | -23        |
| 2                 | Bildung   | 1'186'810            | 167'000<br>1'019'810 | 1'084'450            | 152'340<br>932'110 | 1'032'563.41               | 128'624.45<br>903'938.96 | 87'700.00   | 9          |
| 3                 | Kultur, Sport und Freizeit,<br>Kirche               | 47'640               | 6'200<br>41'440      | 46'380               | 6'450<br>39'930    | 60'560.74                  | 9'690.50<br>50'870.24    | 1'510.00    | 4          |
| 4                 | Gesundheit  | 9'950                | 0<br>9'950           | 8'400                | 500<br>7'900       | 8'634.30                   | 0.00<br>8'634.30         | 2'050.00    | 26         |
| 5                 | Soziale Sicherheit                                  | 987'310              | 6'050<br>981'260     | 945'240              | 6'450<br>938'790   | 922'060.10                 | 6'017.30<br>916'042.80   | 42'470.00   | 5          |
| 6                 | Verkehr und Nachrichten-<br>übermittlung            | 555'780              | 42'550<br>513'230    | 548'680              | 45'750<br>502'930  | 572'736.84                 | 42'771.35<br>529'965.49  | 10'300.00   | 2          |
| 7                 | Umweltschutz und Raumordnung                        | 591'680              | 501'950<br>89'730    | 633'490              | 526'190<br>107'300 | 644'601.70                 | 586'551.55<br>58'050.15  | 17'570.00-  | -16        |
| 8                 | Volkswirtschaft                                     | 160'840<br>51'010    | 211'850              | 157'390<br>50'640    | 208'030            | 194'355.65<br>49'976.65    | 244'332.30               | 370.00      | 1          |
| 9                 | Finanzen und Steuern                                | 503'590<br>3'191'150 | 3'694'740            | 519'970<br>3'026'030 | 3'546'000          | 795'881.58<br>2'923'357.35 | 3'719'238.93             | 165'120.00  | 5          |

# Erfolgsrechnung

Gemeinde Röthenbach i. E.  
Buchungsperiode 2021

| Einwohnergemeinde | Funktionale Gliederung                          | Budget 2021    |                | Budget 2020    |                | Rechnung 2019     |                   | Abweichung       |           |
|-------------------|---|----------------|----------------|----------------|----------------|-------------------|-------------------|------------------|-----------|
|                   |   | Aufwand        | Ertrag         | Aufwand        | Ertrag         | Aufwand           | Ertrag            | CHF              | %         |
| <b>0</b>          | <b>Allgemeine Verwaltung</b>                    | <b>662'010</b> | <b>108'930</b> | <b>610'550</b> | <b>106'730</b> | <b>581'312.56</b> | <b>112'608.50</b> | <b>49'260.00</b> | <b>10</b> |
|                   | Saldo   |                | 553'080        |                | 503'820        |                   | 468'704.06        |                  |           |
| <b>01</b>         | <b>Legislative und Exekutive</b>                | <b>83'000</b>  |                | <b>84'570</b>  |                | <b>78'921.00</b>  | <b>50.00</b>      | <b>1'570.00-</b> | <b>-2</b> |
|                   | Saldo   |                | 83'000         |                | 84'570         |                   | 78'871.00         |                  |           |
| <b>011</b>        | <b>Legislative</b>                              | <b>12'700</b>  |                | <b>13'800</b>  |                | <b>16'791.25</b>  | <b>50.00</b>      | <b>1'100.00-</b> | <b>-8</b> |
|                   | Saldo   |                | 12'700         |                | 13'800         |                   | 16'741.25         |                  |           |
| <b>0110</b>       | <b>Legislative</b>                              | <b>12'700</b>  |                | <b>13'800</b>  |                | <b>16'791.25</b>  | <b>50.00</b>      | <b>1'100.00-</b> | <b>-8</b> |
|                   | Saldo   |                | 12'700         |                | 13'800         |                   | 16'741.25         |                  |           |
| 3000.01           | Entschädigungen Tag- und Sitzungsgelder         | 800            |                | 800            |                | 1'705.00          |                   | 0.00             | 0         |
| 3100.01           | Stimm- und Wahlmaterial                         | 0              |                | 1'300          |                | 0.00              |                   | 1'300.00-        | -100      |
| 3102.01           | Drucksachen, Publikationen                      | 1'700          |                | 1'700          |                | 2'250.90          |                   | 0.00             | 0         |
| 3130.01           | Porti, Dienstleistungen Dritter                 | 5'550          |                | 5'350          |                | 7'694.10          |                   | 200.00           | 4         |
| 3132.01           | Honorare Rechnungsprüfung                       | 4'500          |                | 4'500          |                | 4'671.75          |                   | 0.00             | 0         |
| 3170.01           | Verpflegung Stimm- und Wahlausschuss            | 150            |                | 150            |                | 469.50            |                   | 0.00             | 0         |
| 4270.01           | Bussen  |                | 0              |                | 0              |                   | 50.00             | 0.00             | ---       |
| <b>012</b>        | <b>Exekutive</b>                                | <b>70'300</b>  |                | <b>70'770</b>  |                | <b>62'129.75</b>  |                   | <b>470.00-</b>   | <b>-1</b> |
|                   | Saldo   |                | 70'300         |                | 70'770         |                   | 62'129.75         |                  |           |
| <b>0120</b>       | <b>Exekutive</b>                                | <b>70'300</b>  |                | <b>70'770</b>  |                | <b>62'129.75</b>  |                   | <b>470.00-</b>   | <b>-1</b> |
|                   | Saldo   |                | 70'300         |                | 70'770         |                   | 62'129.75         |                  |           |
| 3000.01           | Entschädigungen Tag- und Sitzungsgelder         | 54'800         |                | 54'800         |                | 53'900.00         |                   | 0.00             | 0         |
| 3050.01           | AG-Beiträge AHV, IV, EO, ALV, Verwaltungskosten | 1'410          |                | 1'380          |                | 1'367.40          |                   | 30.00            | 2         |
| 3053.01           | AG-Beiträge an Unfallversicherungen             | 40             |                | 40             |                | 32.70             |                   | 0.00             | 0         |
| 3054.01           | AG-Beiträge an Familienausgleichskasse          | 350            |                | 350            |                | 342.40            |                   | 0.00             | 0         |

# Erfolgsrechnung

Gemeinde Röthenbach i. E.  
Buchungsperiode 2021

| Einwohnergemeinde<br>Funktionale Gliederung                 | Budget 2021    |                | Budget 2020    |                | Rechnung 2019     |                   | Abweichung       |           |
|---|----------------|----------------|----------------|----------------|-------------------|-------------------|------------------|-----------|
|   | Aufwand        | Ertrag         | Aufwand        | Ertrag         | Aufwand           | Ertrag            | CHF              | %         |
| 3090.01 Aus- und Weiterbildung                              | 800            |                | 800            |                | 0.00              |                   | 0.00             | 0         |
| 3099.01 übriger Personalaufwand                             | 2'600          |                | 2'600          |                | 2'600.95          |                   | 0.00             | 0         |
| 3130.01 Dienstleistungen Dritter                            | 2'000          |                | 2'500          |                | 450.00            |                   | 500.00-          | -20       |
| 3132.01 Honorare, Klausurtagung                             | 3'500          |                | 3'500          |                | 0.00              |                   | 0.00             | 0         |
| 3170.01 Reisekosten und Spesen                              | 3'400          |                | 3'400          |                | 2'825.50          |                   | 0.00             | 0         |
| 3199.01 übriger Betriebsaufwand<br>Gemeinderatskredit       | 1'400          |                | 1'400          |                | 610.80            |                   | 0.00             | 0         |
| <b>02 Allgemeine Dienste<br/>Saldo</b>                      | <b>579'010</b> | <b>108'930</b> | <b>525'980</b> | <b>106'730</b> | <b>502'391.56</b> | <b>112'558.50</b> | <b>50'830.00</b> | <b>12</b> |
|   |                | <b>470'080</b> |                | <b>419'250</b> |                   | <b>389'833.06</b> |                  |           |
| <b>022 Allgemeine Dienste<br/>Saldo</b>                     | <b>419'450</b> | <b>52'270</b>  | <b>394'850</b> | <b>51'100</b>  | <b>402'549.86</b> | <b>56'172.90</b>  | <b>23'430.00</b> | <b>7</b>  |
|   |                | <b>367'180</b> |                | <b>343'750</b> |                   | <b>346'376.96</b> |                  |           |
| <b>0220 Allgemeine Dienste<br/>Saldo</b>                    | <b>419'450</b> | <b>52'270</b>  | <b>394'850</b> | <b>51'100</b>  | <b>402'549.86</b> | <b>56'172.90</b>  | <b>23'430.00</b> | <b>7</b>  |
|   |                | <b>367'180</b> |                | <b>343'750</b> |                   | <b>346'376.96</b> |                  |           |
| 3010.01 Löhne Verwaltungspersonal                           | 261'590        |                | 255'260        |                | 255'880.80        |                   | 6'330.00         | 2         |
| 3010.09 Taggelder Krankenversicherung<br>(Aufwandminderung) | 0              |                | 0              |                | 131.70-           |                   | 0.00             | ---       |
| 3040.01 Kinder- und Ausbildungszulagen                      | 2'370          |                | 2'370          |                | 2'364.00          |                   | 0.00             | 0         |
| 3050.01 AG-Beiträge AHV, IV, EO, ALV,<br>Verwaltungskosten  | 17'180         |                | 16'380         |                | 17'054.35         |                   | 800.00           | 5         |
| 3052.01 AG-Beiträge an Pensionskassen                       | 17'260         |                | 16'960         |                | 16'348.20         |                   | 300.00           | 2         |
| 3053.01 AG-Beiträge an Unfall-<br>versicherungen            | 2'470          |                | 2'320          |                | 2'512.35          |                   | 150.00           | 6         |
| 3054.01 AG-Beiträge an Familien-<br>ausgleichskasse         | 4'190          |                | 4'600          |                | 4'271.60          |                   | 410.00-          | -9        |
| 3055.01 AG-Beiträge an Krankentaggeld-<br>versicherungen    | 1'280          |                | 1'250          |                | 585.35            |                   | 30.00            | 2         |
| 3090.01 Aus- und Weiterbildung<br>des Personals             | 2'400          |                | 2'400          |                | 1'785.00          |                   | 0.00             | 0         |
| 3091.01 Stelleninserate, Personal-<br>werbung               | 600            |                | 300            |                | 94.30             |                   | 300.00           | 100       |
| 3099.01 übriger Personalaufwand                             | 500            |                | 500            |                | 250.00            |                   | 0.00             | 0         |
| 3100.01 Büromaterial  | 2'500          |                | 2'500          |                | 2'010.18          |                   | 0.00             | 0         |
| 3102.01 Drucksachen, Publikationen                          | 1'400          |                | 1'400          |                | 977.40            |                   | 0.00             | 0         |



# Erfolgsrechnung

Gemeinde Röthenbach i. E.  
Buchungsperiode 2021

| Einwohnergemeinde<br>Funktionale Gliederung                       | Budget 2021    |                | Budget 2020    |               | Rechnung 2019    |                  | Abweichung       |            |
|---|----------------|----------------|----------------|---------------|------------------|------------------|------------------|------------|
|   | Aufwand        | Ertrag         | Aufwand        | Ertrag        | Aufwand          | Ertrag           | CHF              | %          |
| 3103.01 Fachliteratur, Zeitschriften                              | 0              |                | 80             |               | 78.00            |                  | 80.00-           | -100       |
| 3110.01 Anschaffung Büromöbel, Geräte                             | 8'000          |                | 2'000          |               | 6'069.35         |                  | 6'000.00         | 300        |
| 3113.01 Anschaffung Hardware                                      | 670            |                | 300            |               | 63.55            |                  | 370.00           | 123        |
| 3118.01 Anschaffung Software, Lizenzen                            | 0              |                | 0              |               | 6'025.45         |                  | 0.00             | ---        |
| 3130.01 Telefon, Porti, Post- und<br>Bankgebühren                 | 8'140          |                | 8'050          |               | 8'945.63         |                  | 90.00            | 1          |
| 3132.01 Honorare externe Berater,<br>Gutachter, Fachexperten etc. | 12'000         |                | 2'000          |               | 978.90           |                  | 10'000.00        | 500        |
| 3134.01 Sach- und Haftpflicht-<br>versicherungen                  | 3'690          |                | 3'790          |               | 564.05           |                  | 100.00-          | -3         |
| 3150.01 Unterhalt Büromöbiliar, Geräte                            | 980            |                | 1'180          |               | 830.70           |                  | 200.00-          | -17        |
| 3153.01 Unterhalt Informatik Hardware                             | 16'120         |                | 16'150         |               | 13'493.85        |                  | 30.00-           | -0         |
| 3158.01 Unterhalt Informatik Software                             | 23'660         |                | 23'960         |               | 28'799.45        |                  | 300.00-          | -1         |
| 3161.01 Miete Fotokopierapparat                                   | 6'960          |                | 5'590          |               | 6'675.05         |                  | 1'370.00         | 25         |
| 3170.01 Reisekosten und Spesen                                    | 1'200          |                | 800            |               | 1'246.20         |                  | 400.00           | 50         |
| 3611.01 Entschädigungen an Kanton<br>(Servicegebühren)            | 22'550         |                | 22'550         |               | 22'631.85        |                  | 0.00             | 0          |
| 3636.01 Mitgliedschafts- und<br>Jahresbeiträge                    | 1'740          |                | 2'160          |               | 2'146.00         |                  | 420.00-          | -19        |
| 4250.01 Verkaufserlöse  |                | 400            |                | 400           |                  | 532.00           | 0.00             | 0          |
| 4260.01 Rückerstattungen Dritter                                  |                | 1'500          |                | 1'500         |                  | 6'061.60         | 0.00             | 0          |
| 4611.01 Entschädigung Registerführung<br>Kirchensteuern           |                | 1'300          |                | 1'310         |                  | 1'304.00         | 10.00-           | -1         |
| 4612.01 Entschädigungen Aufwand<br>Spezialfinanzierungen          |                | 22'920         |                | 22'770        |                  | 22'547.65        | 150.00           | 1          |
| 4900.01 Interne Verrechnung Material-<br>und Warenbezüge          |                | 4'680          |                | 3'800         |                  | 4'680.00         | 880.00           | 23         |
| 4910.01 Interne Verrechnung Dienst-<br>leistungen                 |                | 21'470         |                | 21'320        |                  | 21'047.65        | 150.00           | 1          |
| <b>029 Verwaltungsliegenschaften<br/>Saldo</b>                    | <b>159'560</b> | <b>56'660</b>  | <b>131'130</b> | <b>55'630</b> | <b>99'841.70</b> | <b>56'385.60</b> | <b>27'400.00</b> | <b>36</b>  |
|   |                | <b>102'900</b> |                | <b>75'500</b> |                  | <b>43'456.10</b> |                  |            |
| <b>0290 Verwaltungsliegenschaften<br/>Saldo</b>                   | <b>36'570</b>  | <b>600</b>     | <b>16'560</b>  | <b>600</b>    | <b>13'271.20</b> | <b>600.00</b>    | <b>20'010.00</b> | <b>125</b> |
|   |                | <b>35'970</b>  |                | <b>15'960</b> |                  | <b>12'671.20</b> |                  |            |
| 3010.01 Löhne Reinigungspersonal                                  | 5'220          |                | 5'700          |               | 3'938.55         |                  | 480.00-          | -8         |

# Erfolgsrechnung

Gemeinde Röthenbach i. E.  
Buchungsperiode 2021

| Einwohnergemeinde<br>Funktionale Gliederung                 | Budget 2021   |                          | Budget 2020   |                          | Rechnung 2019    |                                | Abweichung    |          |
|---|---------------|--------------------------|---------------|--------------------------|------------------|--------------------------------|---------------|----------|
|   | Aufwand       | Ertrag                   | Aufwand       | Ertrag                   | Aufwand          | Ertrag                         | CHF           | %        |
| 3050.01 AG-Beiträge AHV, IV, EO, ALV,<br>Verwaltungskosten  | 350           |                          | 360           |                          | 251.65           |                                | 10.00-        | -3       |
| 3053.01 AG-Beiträge an Unfall-<br>versicherungen            | 20            |                          | 20            |                          | 14.60            |                                | 0.00          | 0        |
| 3054.01 AG-Beiträge an Familien-<br>ausgleichskasse         | 90            |                          | 100           |                          | 63.00            |                                | 10.00-        | -10      |
| 3101.01 Reinigungs- und Verbrauchs-<br>material             | 250           |                          | 250           |                          | 229.90           |                                | 0.00          | 0        |
| 3111.01 Anschaffung Maschinen, Geräte                       | 500           |                          | 500           |                          | 0.00             |                                | 0.00          | 0        |
| 3120.01 Ver- und Entsorgungskosten                          | 6'480         |                          | 6'770         |                          | 6'236.50         |                                | 290.00-       | -4       |
| 3134.01 Sach- und Haftpflicht-<br>versicherungen            | 1'170         |                          | 1'170         |                          | 1'163.90         |                                | 0.00          | 0        |
| 3144.01 Unterhalt Hochbauten                                | 21'400        |                          | 600           |                          | 333.85           |                                | 20'800.00     | 3467     |
| 3150.01 Unterhalt Büromobiliar, Geräte                      | 100           |                          | 100           |                          | 0.00             |                                | 0.00          | 0        |
| 3151.01 Unterhalt Apparate, Maschinen,<br>Geräte, Fahrzeuge | 50            |                          | 50            |                          | 100.00           |                                | 0.00          | 0        |
| 3300.40 Planmässige Abschreibungen<br>Hochbauten            | 940           |                          | 940           |                          | 939.25           |                                | 0.00          | 0        |
| 4470.01 Mietzinse   |               | 600                      |               | 600                      |                  | 600.00                         | 0.00          | 0        |
| <b>0291 Mehrzweckgebäude Hübeli<br/>Saldo</b>               | <b>96'690</b> | <b>46'660<br/>50'030</b> | <b>95'450</b> | <b>45'630<br/>49'820</b> | <b>69'054.85</b> | <b>45'520.50<br/>23'534.35</b> | <b>210.00</b> | <b>0</b> |
| 3000.01 Entschädigung Tag- und<br>Sitzungsgelder            | 2'000         |                          | 2'000         |                          | 0.00             |                                | 0.00          | 0        |
| 3111.01 Anschaffung Maschinen, Geräte                       | 500           |                          | 500           |                          | 0.00             |                                | 0.00          | 0        |
| 3120.01 Ver- und Entsorgungskosten                          | 22'660        |                          | 21'510        |                          | 22'139.35        |                                | 1'150.00      | 5        |
| 3130.01 Dienstleistungen Dritter                            | 10'000        |                          | 10'000        |                          | 0.00             |                                | 0.00          | 0        |
| 3134.01 Sachversicherungsprämien                            | 3'500         |                          | 3'340         |                          | 3'333.60         |                                | 160.00        | 5        |
| 3144.01 Unterhalt Hochbauten                                | 2'170         |                          | 2'170         |                          | 2'935.65         |                                | 0.00          | 0        |
| 3151.01 Unterhalt Apparate, Maschinen,<br>Geräte, Fahrzeuge | 500           |                          | 500           |                          | 433.95           |                                | 0.00          | 0        |
| 3900.01 Interne Verrechnung Material-<br>und Warenbezüge    | 1'200         |                          | 1'200         |                          | 1'586.90         |                                | 0.00          | 0        |
| 3910.01 Interne Verrechnung Dienst-<br>leistungen           | 54'160        |                          | 54'230        |                          | 38'625.40        |                                | 70.00-        | -0       |
| 4240.01 Benützungsgebühren                                  |               | 5'000                    |               | 4'700                    |                  | 5'815.00                       | 300.00        | 6        |

# Erfolgsrechnung

Gemeinde Röthenbach i. E.  
Buchungsperiode 2021

| Einwohnergemeinde<br>Funktionale Gliederung                            | Budget 2021   |               | Budget 2020   |              | Rechnung 2019    |                  | Abweichung       |             |
|--|---------------|---------------|---------------|--------------|------------------|------------------|------------------|-------------|
|  | Aufwand       | Ertrag        | Aufwand       | Ertrag       | Aufwand          | Ertrag           | CHF              | %           |
| 4260.01 Rückerstattungen Dritter,<br>Nebenkosten                       |               | 4'000         |               | 3'220        |                  | 4'168.25         | 780.00           | 24          |
| 4470.01 Mietzinse  |               | 15'600        |               | 15'600       |                  | 15'600.00        | 0.00             | 0           |
| 4612.01 Rückerstattung Kirchgemeinde                                   |               | 22'060        |               | 22'110       |                  | 19'937.25        | 50.00-           | -0          |
| <b>0292 altes Schulhaus Dorf</b>                                       | <b>26'300</b> | <b>9'400</b>  | <b>18'120</b> | <b>9'400</b> | <b>17'515.65</b> | <b>10'265.10</b> | <b>8'180.00</b>  | <b>94</b>   |
| <b>Saldo</b>   |               | <b>16'900</b> |               | <b>8'720</b> |                  | <b>7'250.55</b>  |                  |             |
| 3053.01 AG-Beiträge an Unfall-<br>versicherungen                       | 0             |               | 0             |              | 6.55             |                  | 0.00             | ---         |
| 3101.01 Reinigungs- und Verbrauchs-<br>material                        | 100           |               | 100           |              | 9.55             |                  | 0.00             | 0           |
| 3120.01 Ver- und Entsorgungskosten                                     | 6'580         |               | 6'580         |              | 6'392.70         |                  | 0.00             | 0           |
| 3134.01 Sach- und Haftpflicht-<br>versicherungen                       | 1'920         |               | 1'930         |              | 1'911.95         |                  | 10.00-           | -1          |
| 3144.01 Unterhalt Hochbauten   | 8'700         |               | 500           |              | 1'527.65         |                  | 8'200.00         | 1640        |
| 3151.01 Unterhalt Apparate, Maschinen,<br>Geräte, Fahrzeuge            | 100           |               | 100           |              | 28.80            |                  | 0.00             | 0           |
| 3910.01 Interne Verrechnung von Dienst-<br>leistungen                  | 8'900         |               | 8'910         |              | 7'638.45         |                  | 10.00-           | -0          |
| 4240.01 Benützungsgebühren   |               | 400           |               | 400          |                  | 470.00           | 0.00             | 0           |
| 4260.01 Rückerstattungen Dritter,<br>Nebenkosten                       |               | 1'200         |               | 1'200        |                  | 1'995.10         | 0.00             | 0           |
| 4470.01 Mietzinse  |               | 7'800         |               | 7'800        |                  | 7'800.00         | 0.00             | 0           |
| <b>0293 Mehrzweckgebäude Rössliplatz</b>                               |               |               | <b>1'000</b>  |              |                  |                  | <b>1'000.00-</b> | <b>-100</b> |
| <b>Saldo</b>   |               |               |               | <b>1'000</b> |                  |                  |                  |             |
| 3000.01 Löhne, Tag- und Sitzungsgelder<br>an Behörden und Kommissionen | 0             |               | 1'000         |              | 0.00             |                  | 1'000.00-        | -100        |

# Erfolgsrechnung

Gemeinde Röthenbach i. E.  
Buchungsperiode 2021

| Einwohnergemeinde | Funktionale Gliederung                                  | Budget 2021    |                | Budget 2020    |                | Rechnung 2019     |                   | Abweichung        |            |
|-------------------|---|----------------|----------------|----------------|----------------|-------------------|-------------------|-------------------|------------|
|                   |   | Aufwand        | Ertrag         | Aufwand        | Ertrag         | Aufwand           | Ertrag            | CHF               | %          |
| 1                 | <b>Öffentliche Ordnung und Sicherheit, Verteidigung</b> | <b>162'160</b> | <b>128'500</b> | <b>179'820</b> | <b>135'930</b> | <b>185'771.40</b> | <b>148'643.40</b> | <b>10'230.00-</b> | <b>-23</b> |
|                   | Saldo   |                | 33'660         |                | 43'890         |                   | 37'128.00         |                   |            |
| 11                | <b>Öffentliche Sicherheit</b>                           | <b>1'180</b>   |                | <b>1'200</b>   |                |                   |                   | <b>20.00-</b>     | <b>-2</b>  |
|                   | Saldo   |                | 1'180          |                | 1'200          |                   |                   |                   |            |
| 111               | <b>Polizei</b>  | <b>1'180</b>   |                | <b>1'200</b>   |                |                   |                   | <b>20.00-</b>     | <b>-2</b>  |
|                   | Saldo   |                | 1'180          |                | 1'200          |                   |                   |                   |            |
| 1110              | <b>Polizei</b>  | <b>1'180</b>   |                | <b>1'200</b>   |                |                   |                   | <b>20.00-</b>     | <b>-2</b>  |
|                   | Saldo   |                | 1'180          |                | 1'200          |                   |                   |                   |            |
| 3631.01           | Beitrag an Interventionskosten<br>Kantonspolizei        | 1'180          |                | 1'200          |                | 0.00              |                   | 20.00-            | -2         |
| 14                | <b>Allgemeines Rechtswesen</b>                          | <b>38'600</b>  | <b>37'850</b>  | <b>37'300</b>  | <b>30'450</b>  | <b>43'948.45</b>  | <b>39'839.85</b>  | <b>6'100.00-</b>  | <b>-89</b> |
|                   | Saldo   |                | 750            |                | 6'850          |                   | 4'108.60          |                   |            |
| 140               | <b>Allgemeines Rechtswesen</b>                          | <b>38'600</b>  | <b>37'850</b>  | <b>37'300</b>  | <b>30'450</b>  | <b>43'948.45</b>  | <b>39'839.85</b>  | <b>6'100.00-</b>  | <b>-89</b> |
|                   | Saldo   |                | 750            |                | 6'850          |                   | 4'108.60          |                   |            |
| 1400              | <b>Allgemeines Rechtswesen</b>                          | <b>38'600</b>  | <b>37'850</b>  | <b>37'300</b>  | <b>30'450</b>  | <b>43'948.45</b>  | <b>39'839.85</b>  | <b>6'100.00-</b>  | <b>-89</b> |
|                   | Saldo   |                | 750            |                | 6'850          |                   | 4'108.60          |                   |            |
| 3102.01           | Drucksachen, Publikationen                              | 100            |                | 100            |                | 0.00              |                   | 0.00              | 0          |
| 3132.01           | Nachführung Vermessungswerk                             | 23'000         |                | 23'000         |                | 22'624.95         |                   | 0.00              | 0          |
| 3132.02           | Gebühren Bauwesen                                       | 14'000         |                | 13'000         |                | 19'820.70         |                   | 1'000.00          | 8          |
| 3132.03           | Gebühren Aufenthalts-<br>bewilligungen Ausländer        | 1'500          |                | 1'200          |                | 1'502.80          |                   | 300.00            | 25         |
| 4210.01           | Gebühren Einwohnerkontrolle                             |                | 3'400          |                | 3'000          |                   | 3'499.80          | 400.00            | 13         |
| 4210.02           | Gebühren Vormundschaft                                  |                | 100            |                | 100            |                   | 60.00             | 0.00              | 0          |
| 4210.03           | Gebühren Bauverwaltung                                  |                | 18'000         |                | 12'000         |                   | 17'675.00         | 6'000.00          | 50         |
| 4210.04           | Gebühren für übrige<br>Amtshandlungen                   |                | 400            |                | 400            |                   | 243.00            | 0.00              | 0          |
| 4260.01           | Rückerstattungen Dritter                                |                | 14'000         |                | 13'000         |                   | 16'202.05         | 1'000.00          | 8          |

# Erfolgsrechnung

Gemeinde Röthenbach i. E.  
Buchungsperiode 2021

| Einwohnergemeinde<br>Funktionale Gliederung |   | Budget 2021   |               | Budget 2020    |                | Rechnung 2019    |                  | Abweichung  |            |
|---|---|---------------|---------------|----------------|----------------|------------------|------------------|-------------|------------|
|   |   | Aufwand       | Ertrag        | Aufwand        | Ertrag         | Aufwand          | Ertrag           | CHF         | %          |
| 4614.01                                     | Beitrag GVB für Feueraufsicht                       |               | 1'950         |                | 1'950          |                  | 2'160.00         | 0.00        | 0          |
| <b>15</b>                                   | <b>Feuerwehr<br/>Saldo</b>                          | <b>90'600</b> | <b>90'600</b> | <b>105'430</b> | <b>105'430</b> | <b>96'608.55</b> | <b>96'608.55</b> | <b>0.00</b> | <b>---</b> |
| <b>150</b>                                  | <b>Feuerwehr<br/>Saldo</b>                          | <b>90'600</b> | <b>90'600</b> | <b>105'430</b> | <b>105'430</b> | <b>96'608.55</b> | <b>96'608.55</b> | <b>0.00</b> | <b>---</b> |
| <b>1500</b>                                 | <b>Feuerwehr<br/>Saldo</b>                          | <b>90'600</b> | <b>90'600</b> | <b>105'430</b> | <b>105'430</b> | <b>96'608.55</b> | <b>96'608.55</b> | <b>0.00</b> | <b>---</b> |
| 3000.01                                     | Entschädigungen Tag- und<br>Sitzungsgelder          | 12'500        |               | 12'500         |                | 9'576.05         |                  | 0.00        | 0          |
| 3010.01                                     | Sold, Löhne   | 20'000        |               | 20'000         |                | 17'782.85        |                  | 0.00        | 0          |
| 3053.01                                     | AG-Beiträge an Unfall-<br>versicherungen            | 80            |               | 80             |                | 76.30            |                  | 0.00        | 0          |
| 3090.01                                     | Aus- und Weiterbildung<br>des Personals             | 12'550        |               | 11'150         |                | 5'631.35         |                  | 1'400.00    | 13         |
| 3099.01                                     | übriger Personalaufwand                             | 630           |               | 630            |                | 716.60           |                  | 0.00        | 0          |
| 3100.01                                     | Büromaterial  | 800           |               | 1'000          |                | 200.00           |                  | 200.00-     | -20        |
| 3101.01                                     | Reinigungs- und Verbrauchs-<br>material             | 2'000         |               | 1'600          |                | 1'964.35         |                  | 400.00      | 25         |
| 3103.01                                     | Fachliteratur, Zeitschriften                        | 80            |               | 150            |                | 75.00            |                  | 70.00-      | -47        |
| 3105.01                                     | Verpflegung, Lebensmittel                           | 1'200         |               | 1'200          |                | 1'013.15         |                  | 0.00        | 0          |
| 3111.01                                     | Anschaffung Maschinen, Geräte,<br>Fahrzeuge         | 9'350         |               | 26'790         |                | 4'486.98         |                  | 17'440.00-  | -65        |
| 3112.01                                     | Anschaffung Kleider, Wäsche                         | 6'600         |               | 5'600          |                | 3'356.85         |                  | 1'000.00    | 18         |
| 3120.01                                     | Ver- und Entsorgung Magazin                         | 250           |               | 250            |                | 237.65           |                  | 0.00        | 0          |
| 3130.01                                     | Telefon, Porti, Gebühren                            | 4'620         |               | 2'620          |                | 7'888.15         |                  | 2'000.00    | 76         |
| 3134.01                                     | Sachversicherungsprämien                            | 3'520         |               | 3'290          |                | 3'282.70         |                  | 230.00      | 7          |
| 3137.01                                     | Steuern und Abgaben                                 | 670           |               | 670            |                | 590.85           |                  | 0.00        | 0          |
| 3144.01                                     | Unterhalt Hochbauten                                | 500           |               | 500            |                | 0.00             |                  | 0.00        | 0          |
| 3151.01                                     | Unterhalt Apparate, Maschinen,<br>Geräte, Fahrzeuge | 5'400         |               | 7'900          |                | 8'488.50         |                  | 2'500.00-   | -32        |
| 3160.01                                     | Miete, Pacht Liegenschaften                         | 230           |               | 230            |                | 211.70           |                  | 0.00        | 0          |
| 3161.01                                     | Mieten, Benützungskosten                            | 200           |               | 200            |                | 0.00             |                  | 0.00        | 0          |
| 3170.01                                     | Reisekosten und Spesen                              | 800           |               | 800            |                | 728.50           |                  | 0.00        | 0          |

# Erfolgsrechnung

Gemeinde Röthenbach i. E.  
Buchungsperiode 2021

| Einwohnergemeinde<br>Funktionale Gliederung                   | Budget 2021   |               | Budget 2020   |               | Rechnung 2019    |                  | Abweichung       |            |
|---|---------------|---------------|---------------|---------------|------------------|------------------|------------------|------------|
|   | Aufwand       | Ertrag        | Aufwand       | Ertrag        | Aufwand          | Ertrag           | CHF              | %          |
| 3181.01 Tatsächliche Forderungs-<br>verluste                  | 800           |               | 800           |               | 2'793.70         |                  | 0.00             | 0          |
| 3199.01 übriger Betriebsaufwand<br>Feuerwehrkommissionskredit | 500           |               | 500           |               | 0.00             |                  | 0.00             | 0          |
| 3300.30 Planmässige Abschreibungen                            | 6'180         |               | 6'180         |               | 6'174.10         |                  | 0.00             | 0          |
| 3409.01 Verrechnete Zinsen                                    | 30            |               | 200           |               | 194.10           |                  | 170.00-          | -85        |
| 3510.01 Einlagen in Spezialfinanzierun-<br>gen EK             | 520           |               | 0             |               | 20'557.12        |                  | 520.00           | ---        |
| 3612.01 Entschädigungen an Gemeinden<br>und Gemeindeverbände  | 10            |               | 10            |               | 0.00             |                  | 0.00             | 0          |
| 3636.01 Mitgliedschafts- und<br>Jahresbeiträge                | 580           |               | 580           |               | 582.00           |                  | 0.00             | 0          |
| 4200.01 Feuerwehersatzabgaben                                 |               | 68'000        |               | 62'000        |                  | 69'964.10        | 6'000.00         | 10         |
| 4260.01 Rückerstattungen Dritter,<br>Verrechenbare Einsätze   |               | 4'000         |               | 2'000         |                  | 7'808.45         | 2'000.00         | 100        |
| 4270.01 Bussen  |               | 100           |               | 150           |                  | 300.00           | 50.00-           | -33        |
| 4510.01 Entnahmen aus Spezialfinanzier-<br>ungen des EK       |               | 0             |               | 22'780        |                  | 0.00             | 22'780.00-       | -100       |
| 4614.01 Betriebsbeitrag Gebäude-<br>versicherung GVB          |               | 18'500        |               | 18'500        |                  | 18'536.00        | 0.00             | 0          |
| <b>16 Verteidigung</b>  | <b>31'780</b> | <b>50</b>     | <b>35'890</b> | <b>50</b>     | <b>45'214.40</b> | <b>12'195.00</b> | <b>4'110.00-</b> | <b>-11</b> |
| <b>Saldo</b>  |               | <b>31'730</b> |               | <b>35'840</b> |                  | <b>33'019.40</b> |                  |            |
| <b>161 Militärische Verteidigung</b>                          | <b>6'210</b>  |               | <b>6'260</b>  |               | <b>6'640.65</b>  |                  | <b>50.00-</b>    | <b>-1</b>  |
| <b>Saldo</b>  |               | <b>6'210</b>  |               | <b>6'260</b>  |                  | <b>6'640.65</b>  |                  |            |
| <b>1610 Militärische Verteidigung</b>                         | <b>6'210</b>  |               | <b>6'260</b>  |               | <b>6'640.65</b>  |                  | <b>50.00-</b>    | <b>-1</b>  |
| <b>Saldo</b>  |               | <b>6'210</b>  |               | <b>6'260</b>  |                  | <b>6'640.65</b>  |                  |            |
| 3101.01 Reinigungs- und Verbrauchsmaterial                    | 50            |               | 100           |               | 0.00             |                  | 50.00-           | -50        |
| 3120.01 Ver- und Entsorgungskosten                            | 40            |               | 40            |               | 0.00             |                  | 0.00             | 0          |
| 3130.01 Dienstleistungen Dritter                              | 80            |               | 80            |               | 195.00           |                  | 0.00             | 0          |
| 3134.01 Sachversicherungsprämien                              | 130           |               | 130           |               | 129.70           |                  | 0.00             | 0          |
| 3144.01 Unterhalt Hochbauten                                  | 300           |               | 300           |               | 807.75           |                  | 0.00             | 0          |

# Erfolgsrechnung

Gemeinde Röthenbach i. E.  
Buchungsperiode 2021

| Einwohnergemeinde<br>Funktionale Gliederung                 | Budget 2021      |                  | Budget 2020      |                | Rechnung 2019       |                   | Abweichung       |            |
|---|------------------|------------------|------------------|----------------|---------------------|-------------------|------------------|------------|
|   | Aufwand          | Ertrag           | Aufwand          | Ertrag         | Aufwand             | Ertrag            | CHF              | %          |
| 3151.01 Unterhalt Apparate, Maschinen,<br>Geräte, Fahrzeuge | 100              |                  | 100              |                | 0.00                |                   | 0.00             | 0          |
| 3660.60 Planmässige Abschreibung Inves-<br>titionsbeiträge  | 5'510            |                  | 5'510            |                | 5'508.20            |                   | 0.00             | 0          |
| <b>162 Zivile Verteidigung</b>                              | <b>25'570</b>    | <b>50</b>        | <b>29'630</b>    | <b>50</b>      | <b>38'573.75</b>    | <b>12'195.00</b>  | <b>4'060.00-</b> | <b>-14</b> |
| <b>Saldo</b>  |                  | <b>25'520</b>    |                  | <b>29'580</b>  |                     | <b>26'378.75</b>  |                  |            |
| <b>1620 Zivilschutz</b>                                     | <b>25'570</b>    | <b>50</b>        | <b>29'630</b>    | <b>50</b>      | <b>38'573.75</b>    | <b>12'195.00</b>  | <b>4'060.00-</b> | <b>-14</b> |
| <b>Saldo</b>  |                  | <b>25'520</b>    |                  | <b>29'580</b>  |                     | <b>26'378.75</b>  |                  |            |
| 3000.01 Entschädigungen Tag- und<br>Sitzungsgelder          | 1'000            |                  | 800              |                | 1'192.50            |                   | 200.00           | 25         |
| 3105.01 Verpflegung, Lebensmittel                           | 850              |                  | 850              |                | 589.25              |                   | 0.00             | 0          |
| 3120.01 Ver- und Entsorgungskosten ZSA                      | 1'330            |                  | 3'230            |                | 1'193.05            |                   | 1'900.00-        | -59        |
| 3130.01 Telefon, Porti, Gebühren                            | 720              |                  | 720              |                | 13'467.25           |                   | 0.00             | 0          |
| 3134.01 Sachversicherungsprämien                            | 1'190            |                  | 1'190            |                | 1'174.50            |                   | 0.00             | 0          |
| 3137.01 Steuern und Abgaben                                 | 50               |                  | 50               |                | 45.00               |                   | 0.00             | 0          |
| 3144.01 Unterhalt Hochbauten                                | 500              |                  | 500              |                | 324.90              |                   | 0.00             | 0          |
| 3151.01 Unterhalt Apparate, Maschinen,<br>Geräte, Fahrzeuge | 300              |                  | 300              |                | 50.00               |                   | 0.00             | 0          |
| 3170.01 Reisekosten und Spesen                              | 50               |                  | 50               |                | 35.00               |                   | 0.00             | 0          |
| 3632.01 Beitrag an ZSO Region Langnau                       | 19'580           |                  | 21'940           |                | 20'502.30           |                   | 2'360.00-        | -11        |
| 4611.01 Kantonsbeiträge                                     |                  | 0                |                  | 0              |                     | 12'000.00         | 0.00             | ---        |
| 4612.01 Rückerstattungen ZSO Langnau                        |                  | 50               |                  | 50             |                     | 195.00            | 0.00             | 0          |
| <b>2 Bildung</b>  | <b>1'186'810</b> | <b>167'000</b>   | <b>1'084'450</b> | <b>152'340</b> | <b>1'032'563.41</b> | <b>128'624.45</b> | <b>87'700.00</b> | <b>9</b>   |
| <b>Saldo</b>  |                  | <b>1'019'810</b> |                  | <b>932'110</b> |                     | <b>903'938.96</b> |                  |            |
| <b>21 Obligatorische Schule</b>                             | <b>1'170'760</b> | <b>167'000</b>   | <b>1'069'400</b> | <b>152'340</b> | <b>1'020'167.11</b> | <b>128'624.45</b> | <b>86'700.00</b> | <b>9</b>   |
| <b>Saldo</b>  |                  | <b>1'003'760</b> |                  | <b>917'060</b> |                     | <b>891'542.66</b> |                  |            |
| <b>211 Eingangsstufe</b>                                    | <b>56'510</b>    |                  | <b>58'160</b>    |                | <b>57'050.30</b>    |                   | <b>1'650.00-</b> | <b>-3</b>  |
| <b>Saldo</b>  |                  | <b>56'510</b>    |                  | <b>58'160</b>  |                     | <b>57'050.30</b>  |                  |            |

# Erfolgsrechnung

Gemeinde Röthenbach i. E.  
Buchungsperiode 2021

| Einwohnergemeinde<br>Funktionale Gliederung           | Budget 2021    |                | Budget 2020    |                | Rechnung 2019     |                   | Abweichung        |           |
|---|----------------|----------------|----------------|----------------|-------------------|-------------------|-------------------|-----------|
|   | Aufwand        | Ertrag         | Aufwand        | Ertrag         | Aufwand           | Ertrag            | CHF               | %         |
| <b>2110 Kindergarten</b>                              | <b>56'510</b>  |                | <b>58'160</b>  |                | <b>57'050.30</b>  |                   | <b>1'650.00-</b>  | <b>-3</b> |
| <b>Saldo</b>  |                | <b>56'510</b>  |                | <b>58'160</b>  |                   | <b>57'050.30</b>  |                   |           |
| 3100.01 Büromaterial Klassenführung                   | 250            |                | 250            |                | 0.00              |                   | 0.00              | 0         |
| 3104.01 Schulmaterial und Lehrmittel                  | 1'540          |                | 1'820          |                | 2'821.95          |                   | 280.00-           | -15       |
| 3110.01 Anschaffung Mobiliar, Geräte                  | 200            |                | 320            |                | 118.30            |                   | 120.00-           | -37.8     |
| 3119.01 Anschaffung Spielsachen                       | 100            |                | 0              |                | 204.80            |                   | 100.00            | ---       |
| 3130.01 Telefon, Porti, Gebühren                      | 100            |                | 100            |                | 8.00              |                   | 0.00              | 0         |
| 3150.01 Unterhalt Mobiliar, Geräte                    | 500            |                | 500            |                | 50.90             |                   | 0.00              | 0         |
| Spielzeuge  |                |                |                |                |                   |                   |                   |           |
| 3171.01 Exkursionen, Ausflüge                         | 300            |                | 450            |                | 443.30            |                   | 150.00-           | -33       |
| 3611.01 Lastenausgleich Lehrergehälter                | 38'480         |                | 32'160         |                | 25'677.00         |                   | 6'320.00          | 20        |
| 3632.01 Beiträge an andere Gemeinden                  | 15'040         |                | 22'560         |                | 27'726.05         |                   | 7'520.00-         | -33       |
| <b>212 Primarstufe</b>                                | <b>288'820</b> | <b>1'500</b>   | <b>298'120</b> |                | <b>265'129.00</b> |                   | <b>10'800.00-</b> | <b>-4</b> |
| <b>Saldo</b>  |                | <b>287'320</b> |                | <b>298'120</b> |                   | <b>265'129.00</b> |                   |           |
| <b>2120 Primarstufe</b>                               | <b>288'820</b> | <b>1'500</b>   | <b>298'120</b> |                | <b>265'129.00</b> |                   | <b>10'800.00-</b> | <b>-4</b> |
| <b>Saldo</b>  |                | <b>287'320</b> |                | <b>298'120</b> |                   | <b>265'129.00</b> |                   |           |
| 3104.01 Schulmaterial und Lehrmittel                  | 19'000         |                | 21'200         |                | 16'810.90         |                   | 2'200.00-         | -10       |
| 3104.02 Material Gestalten TTG                        | 7'120          |                | 6'710          |                | 6'508.25          |                   | 410.00            | 6         |
| 3104.03 Lehrmittel Angebot der Schule                 | 1'400          |                | 1'140          |                | 900.30            |                   | 260.00            | 23        |
| 3171.01 Exkursionen, Schulreisen, Lager               | 7'960          |                | 8'400          |                | 6'722.05          |                   | 440.00-           | -5        |
| 3171.02 Projektwoche                                  | 4'500          |                | 5'100          |                | 0.00              |                   | 600.00-           | -12       |
| 3611.01 Lastenausgleich Lehrergehälter                | 230'440        |                | 237'170        |                | 234'187.50        |                   | 6'730.00-         | -3        |
| 3632.01 Beiträge an andere Gemeinden                  | 18'400         |                | 18'400         |                | 0.00              |                   | 0.00              | 0         |
| 4260.01 Rückerstattungen und Kostenbeiträge an Dritte |                | 1'500          |                | 0              |                   | 0.00              | 1'500.00          | ---       |
| <b>213 Oberstufe</b>                                  | <b>253'730</b> |                | <b>227'480</b> |                | <b>211'121.80</b> |                   | <b>26'250.00</b>  | <b>12</b> |
| <b>Saldo</b>  |                | <b>253'730</b> |                | <b>227'480</b> |                   | <b>211'121.80</b> |                   |           |
| <b>2130 Sekundarstufe I</b>                           | <b>253'730</b> |                | <b>227'480</b> |                | <b>211'121.80</b> |                   | <b>26'250.00</b>  | <b>12</b> |
| <b>Saldo</b>  |                | <b>253'730</b> |                | <b>227'480</b> |                   | <b>211'121.80</b> |                   |           |
| 3104.01 Schulmaterial und Lehrmittel                  | 6'500          |                | 6'500          |                | 3'574.80          |                   | 0.00              | 0         |
| 3104.02 Material Gestalten TTG                        | 3'200          |                | 3'000          |                | 2'392.00          |                   | 200.00            | 7         |
| 3104.03 Lehrmittel Angebot der Schule                 | 500            |                | 380            |                | 660.00            |                   | 120.00            | 32        |



# Erfolgsrechnung

Gemeinde Röthenbach i. E.  
Buchungsperiode 2021

| Einwohnergemeinde<br>Funktionale Gliederung              | Budget 2021    |                | Budget 2020    |                | Rechnung 2019     |                   | Abweichung      |           |
|--|----------------|----------------|----------------|----------------|-------------------|-------------------|-----------------|-----------|
|  | Aufwand        | Ertrag         | Aufwand        | Ertrag         | Aufwand           | Ertrag            | CHF             | %         |
| 3105.01 Lebensmittel, Verbrauchsmaterial Kochschule      | 4'300          |                | 2'300          |                | 1'687.15          |                   | 2'000.00        | 87        |
| 3171.01 Exkursionen, Schulreisen, Lager                  | 2'350          |                | 2'340          |                | 1'226.50          |                   | 10.00           | 0         |
| 3171.02 Projektwochen                                    | 1'500          |                | 1'500          |                | 0.00              |                   | 0.00            | 0         |
| 3611.01 Lastenausgleich Lehrergehälter                   | 6'570-         |                | 18'860         |                | 26'681.25         |                   | 25'430.00-      | -135      |
| 3632.01 Beiträge an andere Gemeinden                     | 33'510         |                | 21'940         |                | 25'851.55         |                   | 11'570.00       | 53        |
| 3632.02 Beiträge Sekundarschulverband Signau             | 208'440        |                | 170'660        |                | 149'048.55        |                   | 37'780.00       | 22        |
| <b>214 Musikschulen Saldo</b>                            | <b>6'930</b>   |                | <b>6'230</b>   |                | <b>7'518.55</b>   |                   | <b>700.00</b>   | <b>11</b> |
|  |                | <b>6'930</b>   |                | <b>6'230</b>   |                   | <b>7'518.55</b>   |                 |           |
| <b>2140 Musikschulen Saldo</b>                           | <b>6'930</b>   |                | <b>6'230</b>   |                | <b>7'518.55</b>   |                   | <b>700.00</b>   | <b>11</b> |
|  |                | <b>6'930</b>   |                | <b>6'230</b>   |                   | <b>7'518.55</b>   |                 |           |
| 3636.01 Beitrag an Musikschulen                          | 6'930          |                | 6'230          |                | 7'518.55          |                   | 700.00          | 11        |
| <b>217 Schulliegenschaften Saldo</b>                     | <b>178'360</b> |                | <b>172'540</b> |                | <b>165'550.45</b> |                   | <b>5'900.00</b> | <b>5</b>  |
|  |                | <b>64'260</b>  |                | <b>64'340</b>  |                   | <b>51'225.65</b>  |                 |           |
|  |                | <b>114'100</b> |                | <b>108'200</b> |                   | <b>114'324.80</b> |                 |           |
| <b>2170 Schulliegenschaften Saldo</b>                    | <b>178'360</b> |                | <b>172'540</b> |                | <b>165'550.45</b> |                   | <b>5'900.00</b> | <b>5</b>  |
|  |                | <b>64'260</b>  |                | <b>64'340</b>  |                   | <b>51'225.65</b>  |                 |           |
|  |                | <b>114'100</b> |                | <b>108'200</b> |                   | <b>114'324.80</b> |                 |           |
| 3010.01 Löhne Betriebs- und Reinigungspersonal           | 106'210        |                | 105'850        |                | 99'183.25         |                   | 360.00          | 0         |
| 3010.09 Taggelder Krankenversicherung (Aufwandminderung) | 0              |                | 0              |                | 3'381.35-         |                   | 0.00            | ---       |
| 3040.01 Kinder- und Ausbildungszulagen                   | 1'320          |                | 0              |                | 440.00            |                   | 1'320.00        | ---       |
| 3050.01 AG-Beiträge AHV, IV, EO, ALV, Verwaltungskosten  | 6'970          |                | 6'790          |                | 5'469.85          |                   | 180.00          | 3         |
| 3052.01 AG-Beiträge an Pensionskassen                    | 5'310          |                | 5'800          |                | 2'424.45          |                   | 490.00-         | -8        |
| 3053.01 AG-Beiträge an Unfallversicherungen              | 1'000          |                | 970            |                | 806.40            |                   | 30.00           | 3         |
| 3054.01 AG-Beiträge an Familienausgleichskasse           | 1'700          |                | 1'910          |                | 1'369.80          |                   | 210.00-         | -11       |
| 3055.01 AG-Beiträge an Krankentaggeldversicherungen      | 380            |                | 380            |                | 297.20            |                   | 0.00            | 0         |
| 3099.01 Übriger Personalaufwand                          | 0              |                | 0              |                | 14.00-            |                   | 0.00            | ---       |

# Erfolgsrechnung

Gemeinde Röthenbach i. E.  
Buchungsperiode 2021

| Einwohnergemeinde<br>Funktionale Gliederung              | Budget 2021    |                | Budget 2020    |                | Rechnung 2019     |                   | Abweichung       |           |
|--|----------------|----------------|----------------|----------------|-------------------|-------------------|------------------|-----------|
|  | Aufwand        | Ertrag         | Aufwand        | Ertrag         | Aufwand           | Ertrag            | CHF              | %         |
| 3101.01 Reinigungs- und Verbrauchsmaterial               | 4'500          |                | 3'000          |                | 3'967.30          |                   | 1'500.00         | 50        |
| 3111.01 Anschaffung, Maschinen, Geräte                   | 3'000          |                | 3'000          |                | 1'120.70          |                   | 0.00             | 0         |
| 3120.01 Ver- und Entsorgung Schulhaus                    | 26'700         |                | 23'120         |                | 25'782.45         |                   | 3'580.00         | 15        |
| 3130.01 Telefon, Dienstleistungen Dritter                | 600            |                | 900            |                | 1'023.70          |                   | 300.00-          | -33       |
| 3134.01 Sachversicherungsprämien                         | 4'500          |                | 4'500          |                | 4'451.30          |                   | 0.00             | 0         |
| 3144.01 Unterhalt Hochbauten                             | 2'000          |                | 2'000          |                | 6'274.65          |                   | 0.00             | 0         |
| 3151.01 Unterhalt Apparate, Maschinen, Geräte, Fahrzeuge | 6'320          |                | 6'000          |                | 8'612.95          |                   | 320.00           | 5         |
| 3160.01 Miete, Pacht Liegenschaften                      | 400            |                | 400            |                | 400.00            |                   | 0.00             | 0         |
| 3170.01 Reisekosten und Spesen                           | 300            |                | 300            |                | 175.00            |                   | 0.00             | 0         |
| 3300.40 Planmässige Abschreibungen Hochbauten            | 7'150          |                | 7'620          |                | 7'146.80          |                   | 470.00-          | -6        |
| 4260.01 Rückerstattungen und Kostenbeteiligungen Dritter |                | 0              |                | 0              |                   | 3'374.90          | 0.00             | ---       |
| 4900.01 Interne Verrechnung Material- und Warenbezüge    |                | 1'200          |                | 1'200          |                   | 1'586.90          | 0.00             | 0         |
| 4910.01 Interne Verrechnung Dienstleistungen             |                | 63'060         |                | 63'140         |                   | 46'263.85         | 80.00-           | -0        |
| <b>218 Tagesbetreuung Saldo</b>                          | <b>51'330</b>  | <b>22'700</b>  | <b>50'830</b>  | <b>27'900</b>  | <b>45'732.00</b>  | <b>16'656.00</b>  | <b>5'700.00</b>  | <b>25</b> |
|  |                | <b>28'630</b>  |                | <b>22'930</b>  |                   | <b>29'076.00</b>  |                  |           |
| <b>2180 Tagesbetreuung Saldo</b>                         | <b>51'330</b>  | <b>22'700</b>  | <b>50'830</b>  | <b>27'900</b>  | <b>45'732.00</b>  | <b>16'656.00</b>  | <b>5'700.00</b>  | <b>25</b> |
|  |                | <b>28'630</b>  |                | <b>22'930</b>  |                   | <b>29'076.00</b>  |                  |           |
| 3000.01 Entschädigungen Tag- und Sitzungsgelder          | 12'330         |                | 10'530         |                | 10'320.00         |                   | 1'800.00         | 17        |
| 3130.01 Mahlzeiten Mittagstisch                          | 33'000         |                | 40'000         |                | 35'192.00         |                   | 7'000.00-        | -17.8     |
| 3637.01 Beiträge an private Haushalte                    | 6'000          |                | 300            |                | 220.00            |                   | 5'700.00         | 1900      |
| 4260.01 Rückerstattung Elternbeiträge                    |                | 22'700         |                | 27'900         |                   | 16'656.00         | 5'200.00-        | -19       |
| <b>219 Obligatorische Schule Saldo</b>                   | <b>335'080</b> | <b>78'540</b>  | <b>256'040</b> | <b>60'100</b>  | <b>268'065.01</b> | <b>60'742.80</b>  | <b>60'600.00</b> | <b>31</b> |
|  |                | <b>256'540</b> |                | <b>195'940</b> |                   | <b>207'322.21</b> |                  |           |

# Erfolgsrechnung

Gemeinde Röthenbach i. E.  
Buchungsperiode 2021

| Einwohnergemeinde<br>Funktionale Gliederung             | Budget 2021    |                | Budget 2020    |                | Rechnung 2019     |                   | Abweichung      |          |
|---|----------------|----------------|----------------|----------------|-------------------|-------------------|-----------------|----------|
|   | Aufwand        | Ertrag         | Aufwand        | Ertrag         | Aufwand           | Ertrag            | CHF             | %        |
| <b>2190 Schulleitung und Schulverwaltung</b>            | <b>124'160</b> | <b>940</b>     | <b>114'430</b> | <b>100</b>     | <b>122'514.71</b> | <b>101.80</b>     | <b>8'890.00</b> | <b>8</b> |
| <b>Saldo</b>  |                | <b>123'220</b> |                | <b>114'330</b> |                   | <b>122'412.91</b> |                 |          |
| 3010.01 Löhne Schulsekretariat                          | 23'180         |                | 20'530         |                | 25'868.90         |                   | 2'650.00        | 13       |
| 3040.01 Kinder- und Ausbildungszulagen                  | 0              |                | 0              |                | 437.50            |                   | 0.00            | ---      |
| 3050.01 AG-Beiträge AHV, IV, EO, ALV, Verwaltungskosten | 1'520          |                | 1'320          |                | 1'652.80          |                   | 200.00          | 15       |
| 3053.01 AG-Beiträge an Unfallversicherungen             | 990            |                | 960            |                | 996.15            |                   | 30.00           | 3        |
| 3054.01 AG-Beiträge an Familienausgleichskasse          | 370            |                | 370            |                | 413.75            |                   | 0.00            | 0        |
| 3055.01 AG-Beiträge an Krankentaggeldversicherungen     | 100            |                | 100            |                | 126.65            |                   | 0.00            | 0        |
| 3090.01 Aus- und Weiterbildung des Personals            | 1'500          |                | 1'500          |                | 102.55            |                   | 0.00            | 0        |
| 3099.01 Übriger Personalaufwand                         | 3'000          |                | 3'000          |                | 380.00            |                   | 0.00            | 0        |
| 3100.01 Büromaterial                                    | 3'300          |                | 3'300          |                | 2'652.02          |                   | 0.00            | 0        |
| 3103.01 Fachliteratur, Zeitschriften                    | 1'000          |                | 2'100          |                | 714.00            |                   | 1'100.00-       | -52      |
| 3105.01 Lebensmittel Turntag                            | 500            |                | 450            |                | 887.90            |                   | 50.00           | 11       |
| 3110.01 Anschaffung Schulmobiliar                       | 500            |                | 500            |                | 4'538.90          |                   | 0.00            | 0        |
| 3111.01 Anschaffung Maschinen, Geräte                   | 6'800          |                | 3'980          |                | 3'039.45          |                   | 2'820.00        | 71       |
| 3113.01 Anschaffung Hardware inkl. Toner                | 16'900         |                | 14'000         |                | 23'250.95         |                   | 2'900.00        | 21       |
| 3118.01 Anschaffung Software, Lizenzen                  | 13'000         |                | 12'150         |                | 10'540.84         |                   | 850.00          | 7        |
| 3130.01 Telefon, Porti, Gebühren                        | 2'140          |                | 2'140          |                | 2'027.80          |                   | 0.00            | 0        |
| 3134.01 Sachversicherungsprämien                        | 610            |                | 610            |                | 603.95            |                   | 0.00            | 0        |
| 3150.01 Unterhalt Büromobiliar, Geräte                  | 3'000          |                | 3'000          |                | 3'180.75          |                   | 0.00            | 0        |
| 3161.01 Miete Fotokopierapparat                         | 8'860          |                | 8'410          |                | 8'503.10          |                   | 450.00          | 5        |
| 3171.01 Turntag und Examen                              | 1'730          |                | 1'830          |                | 1'434.00          |                   | 100.00-         | -5       |
| 3300.60 Planmässige Abschreibungen Mobilien             | 3'730          |                | 3'800          |                | 0.00              |                   | 70.00-          | -2       |
| 3632.01 Beiträge an andere Gemeinden                    | 31'430         |                | 30'380         |                | 31'162.75         |                   | 1'050.00        | 3        |
| 4260.01 Rückerstattungen und Kostenbeiträge Dritter     |                | 940            |                | 100            |                   | 101.80            | 840.00          | 840      |

# Erfolgsrechnung

Gemeinde Röthenbach i. E.  
Buchungsperiode 2021

| Einwohnergemeinde<br>Funktionale Gliederung                               | Budget 2021    |                | Budget 2020    |               | Rechnung 2019     |                  | Abweichung       |           |
|---|----------------|----------------|----------------|---------------|-------------------|------------------|------------------|-----------|
|   | Aufwand        | Ertrag         | Aufwand        | Ertrag        | Aufwand           | Ertrag           | CHF              | %         |
| <b>2192 Schulbibliothek</b>   | <b>2'200</b>   |                | <b>2'190</b>   |               | <b>1'781.95</b>   |                  | <b>10.00</b>     | <b>0</b>  |
| <b>Saldo</b>  |                | <b>2'200</b>   |                | <b>2'190</b>  |                   | <b>1'781.95</b>  |                  |           |
| 3103.01 Fachliteratur, Zeitschriften                                      | 2'100          |                | 1'800          |               | 1'781.95          |                  | 300.00           | 17        |
| 3110.01 Anschaffung Mobiliar  | 100            |                | 390            |               | 0.00              |                  | 290.00-          | -74       |
| <b>2195 Schülertransporte</b>   | <b>195'570</b> | <b>77'600</b>  | <b>126'800</b> | <b>60'000</b> | <b>131'630.90</b> | <b>60'641.00</b> | <b>51'170.00</b> | <b>77</b> |
| <b>Saldo</b>  |                | <b>117'970</b> |                | <b>66'800</b> |                   | <b>70'989.90</b> |                  |           |
| 3130.01 Schülertransporte   | 190'000        |                | 121'800        |               | 129'846.90        |                  | 68'200.00        | 56        |
| 3637.01 Entschädigung Schülertransporte<br>an Private                     | 5'570          |                | 5'000          |               | 1'784.00          |                  | 570.00           | 11        |
| 4631.01 Kantonsbeitrag  |                | 77'600         |                | 60'000        |                   | 60'641.00        | 17'600.00        | 29        |
| <b>2197 Schulsozialdienst</b>   | <b>13'150</b>  |                | <b>12'620</b>  |               | <b>12'137.45</b>  |                  | <b>530.00</b>    | <b>4</b>  |
| <b>Saldo</b>  |                | <b>13'150</b>  |                | <b>12'620</b> |                   | <b>12'137.45</b> |                  |           |
| 3632.01 Beiträge an Gemeinden und Geme-<br>indeverbände Schulsozialarbeit | 13'150         |                | 12'620         |               | 12'137.45         |                  | 530.00           | 4         |
| <b>29 Übriges Bildungswesen</b>   | <b>16'050</b>  |                | <b>15'050</b>  |               | <b>12'396.30</b>  |                  | <b>1'000.00</b>  | <b>7</b>  |
| <b>Saldo</b>  |                | <b>16'050</b>  |                | <b>15'050</b> |                   | <b>12'396.30</b> |                  |           |
| <b>291 Verwaltung</b>   | <b>15'800</b>  |                | <b>14'800</b>  |               | <b>12'146.30</b>  |                  | <b>1'000.00</b>  | <b>7</b>  |
| <b>Saldo</b>  |                | <b>15'800</b>  |                | <b>14'800</b> |                   | <b>12'146.30</b> |                  |           |
| <b>2910 Verwaltung</b>  | <b>15'800</b>  |                | <b>14'800</b>  |               | <b>12'146.30</b>  |                  | <b>1'000.00</b>  | <b>7</b>  |
| <b>Saldo</b>  |                | <b>15'800</b>  |                | <b>14'800</b> |                   | <b>12'146.30</b> |                  |           |
| 3000.01 Entschädigungen Tag- und<br>Sitzungsgelder                        | 10'000         |                | 10'000         |               | 9'440.00          |                  | 0.00             | 0         |
| 3099.01 übriger Personalaufwand   | 4'000          |                | 3'000          |               | 2'058.90          |                  | 1'000.00         | 33        |
| 3170.01 Reisekosten und Spesen  | 200            |                | 200            |               | 547.40            |                  | 0.00             | 0         |
| 3199.01 übriger Betriebsaufwand   | 1'500          |                | 1'500          |               | 0.00              |                  | 0.00             | 0         |
| Schulkommissionskredit  |                |                |                |               |                   |                  |                  |           |
| 3636.01 Mitgliedschafts- und<br>Jahresbeiträge                            | 100            |                | 100            |               | 100.00            |                  | 0.00             | 0         |

# Erfolgsrechnung

Gemeinde Röthenbach i. E.  
Buchungsperiode 2021

| Einwohnergemeinde<br>Funktionale Gliederung |  | Budget 2021   |              | Budget 2020   |              | Rechnung 2019    |                 | Abweichung      |           |
|---|--|---------------|--------------|---------------|--------------|------------------|-----------------|-----------------|-----------|
|   |  | Aufwand       | Ertrag       | Aufwand       | Ertrag       | Aufwand          | Ertrag          | CHF             | %         |
| <b>299</b>                                  | <b>Bildung</b>                                   | <b>250</b>    |              | <b>250</b>    |              | <b>250.00</b>    |                 | <b>0.00</b>     | <b>0</b>  |
|   | Saldo  |               | 250          |               | 250          |                  | 250.00          |                 |           |
| <b>2991</b>                                 | <b>Erwachsenenbildung</b>                        | <b>250</b>    |              | <b>250</b>    |              | <b>250.00</b>    |                 | <b>0.00</b>     | <b>0</b>  |
|   | Saldo  |               | 250          |               | 250          |                  | 250.00          |                 |           |
| 3636.01                                     | Mitgliedschafts- und Jahresbei<br>Jahresbeiträge | 250           |              | 250           |              | 250.00           |                 | 0.00            | 0         |
| <b>3</b>                                    | <b>Kultur, Sport und Freizeit,<br/>Kirche</b>    | <b>47'640</b> | <b>6'200</b> | <b>46'380</b> | <b>6'450</b> | <b>60'560.74</b> | <b>9'690.50</b> | <b>1'510.00</b> | <b>4</b>  |
|   | Saldo  |               | 41'440       |               | 39'930       |                  | 50'870.24       |                 |           |
| <b>32</b>                                   | <b>Kultur, übrige</b>                            | <b>24'820</b> | <b>1'900</b> | <b>25'290</b> | <b>1'400</b> | <b>15'992.05</b> | <b>1'844.20</b> | <b>970.00-</b>  | <b>-4</b> |
|   | Saldo  |               | 22'920       |               | 23'890       |                  | 14'147.85       |                 |           |
| <b>321</b>                                  | <b>Bibliotheken</b>                              | <b>8'020</b>  | <b>700</b>   | <b>8'680</b>  | <b>700</b>   | <b>5'431.55</b>  | <b>651.00</b>   | <b>660.00-</b>  | <b>-8</b> |
|   | Saldo  |               | 7'320        |               | 7'980        |                  | 4'780.55        |                 |           |
| <b>3210</b>                                 | <b>Bibliotheken</b>                              | <b>8'020</b>  | <b>700</b>   | <b>8'680</b>  | <b>700</b>   | <b>5'431.55</b>  | <b>651.00</b>   | <b>660.00-</b>  | <b>-8</b> |
|   | Saldo  |               | 7'320        |               | 7'980        |                  | 4'780.55        |                 |           |
| 3010.01                                     | Löhne Bibliothekarinnen                          | 4'510         |              | 4'480         |              | 2'911.25         |                 | 30.00           | 1         |
| 3053.01                                     | AG-Beiträge an Unfall-<br>versicherungen         | 10            |              | 10            |              | 5.80             |                 | 0.00            | 0         |
| 3101.01                                     | Betriebs-, Verbrauchsmaterial                    | 300           |              | 300           |              | 60.10            |                 | 0.00            | 0         |
| 3102.01                                     | Drucksachen, Publikationen                       | 200           |              | 150           |              | 147.35           |                 | 50.00           | 33        |
| 3103.01                                     | Bücher, Fachliteratur<br>Zeitschriften           | 2'000         |              | 2'000         |              | 1'853.65         |                 | 0.00            | 0         |
| 3110.01                                     | Anschaffung Büromöbel, Geräte                    | 300           |              | 300           |              | 16.95            |                 | 0.00            | 0         |
| 3130.01                                     | Telefon, Porti, Gebühren                         | 500           |              | 500           |              | 273.95           |                 | 0.00            | 0         |
| 3150.01                                     | Unterhalt Büromobiliar, Geräte                   | 200           |              | 940           |              | 162.50           |                 | 740.00-         | -79       |
| 4240.01                                     | Benützungsgebühren                               |               | 700          |               | 700          |                  | 651.00          | 0.00            | 0         |
| <b>329</b>                                  | <b>Kultur</b>                                    | <b>16'800</b> | <b>1'200</b> | <b>16'610</b> | <b>700</b>   | <b>10'560.50</b> | <b>1'193.20</b> | <b>310.00-</b>  | <b>-2</b> |
|   | Saldo  |               | 15'600       |               | 15'910       |                  | 9'367.30        |                 |           |

# Erfolgsrechnung

Gemeinde Röthenbach i. E.  
Buchungsperiode 2021

| Einwohnergemeinde<br>Funktionale Gliederung                   | Budget 2021   |               | Budget 2020   |               | Rechnung 2019    |                 | Abweichung      |           |
|---|---------------|---------------|---------------|---------------|------------------|-----------------|-----------------|-----------|
|   | Aufwand       | Ertrag        | Aufwand       | Ertrag        | Aufwand          | Ertrag          | CHF             | %         |
| <b>3290 Übrige Kultur</b>                                     | <b>16'800</b> | <b>1'200</b>  | <b>16'610</b> | <b>700</b>    | <b>10'560.50</b> | <b>1'193.20</b> | <b>310.00-</b>  | <b>-2</b> |
| <b>Saldo</b>  |               | <b>15'600</b> |               | <b>15'910</b> |                  | <b>9'367.30</b> |                 |           |
| 3101.01 Dorfschmuck   | 190           |               | 190           |               | 184.00           |                 | 0.00            | 0         |
| 3102.01 Drucksachen, Publikationen                            | 300           |               | 300           |               | 157.45           |                 | 0.00            | 0         |
| 3130.01 Jungbürgerfeier,<br>Neuzuzügerabend                   | 3'500         |               | 3'000         |               | 826.20           |                 | 500.00          | 17        |
| 3130.02 Dienstleistungen Dritter                              | 1'400         |               | 1'400         |               | 1'407.40         |                 | 0.00            | 0         |
| 3634.01 Kulturbeitrag Regional-<br>konferenz Emmental         | 2'010         |               | 2'100         |               | 2'029.05         |                 | 90.00-          | -4        |
| 3636.01 Beiträge an private<br>Organisationen                 | 3'300         |               | 3'520         |               | 2'856.40         |                 | 220.00-         | -6        |
| 3636.02 Beiträge an Ortsvereine                               | 6'100         |               | 6'100         |               | 3'100.00         |                 | 0.00            | 0         |
| 4260.01 Rückerstattungen und Kosten-<br>beteiligungen Dritter |               | 500           |               | 500           |                  | 633.00          | 0.00            | 0         |
| 4502.01 Entnahme Fonds Gemeinde-<br>entwicklung               |               | 700           |               | 200           |                  | 560.20          | 500.00          | 250       |
| <b>33 Medien</b>  | <b>6'480</b>  | <b>800</b>    | <b>5'410</b>  | <b>1'550</b>  | <b>6'468.24</b>  | <b>2'131.30</b> | <b>1'820.00</b> | <b>47</b> |
| <b>Saldo</b>  |               | <b>5'680</b>  |               | <b>3'860</b>  |                  | <b>4'336.94</b> |                 |           |
| <b>332 Massenmedien</b>                                       | <b>6'480</b>  | <b>800</b>    | <b>5'410</b>  | <b>1'550</b>  | <b>6'468.24</b>  | <b>2'131.30</b> | <b>1'820.00</b> | <b>47</b> |
| <b>Saldo</b>  |               | <b>5'680</b>  |               | <b>3'860</b>  |                  | <b>4'336.94</b> |                 |           |
| <b>3320 Massenmedien</b>                                      | <b>6'480</b>  | <b>800</b>    | <b>5'410</b>  | <b>1'550</b>  | <b>6'468.24</b>  | <b>2'131.30</b> | <b>1'820.00</b> | <b>47</b> |
| <b>Saldo</b>  |               | <b>5'680</b>  |               | <b>3'860</b>  |                  | <b>4'336.94</b> |                 |           |
| 3130.01 Porti, Gebühren Internet                              | 1'800         |               | 1'610         |               | 1'788.24         |                 | 190.00          | 12        |
| 3132.01 Honorare  | 500           |               | 500           |               | 500.00           |                 | 0.00            | 0         |
| 3900.01 Interne Verrechnung Druck-<br>kosten LOS Röthebach    | 4'180         |               | 3'300         |               | 4'180.00         |                 | 880.00          | 27        |
| 4260.01 Benützungsgebühren, Sponsoring<br>LOS Röthebach       |               | 100           |               | 50            |                  | 15.40           | 50.00           | 100       |
| 4632.01 Gewinnanteil Anzeiger Oberes<br>Emmental              |               | 700           |               | 1'500         |                  | 2'115.90        | 800.00-         | -53       |

# Erfolgsrechnung

Gemeinde Röthenbach i. E.  
Buchungsperiode 2021

| Einwohnergemeinde<br>Funktionale Gliederung |   | Budget 2021   |                               | Budget 2020   |                               | Rechnung 2019    |                                     | Abweichung     |           |
|---|---|---------------|-------------------------------|---------------|-------------------------------|------------------|-------------------------------------|----------------|-----------|
|   |   | Aufwand       | Ertrag                        | Aufwand       | Ertrag                        | Aufwand          | Ertrag                              | CHF            | %         |
| <b>34</b>                                   | <b>Sport und Freizeit<br/>Saldo</b>       | <b>16'340</b> | <b>3'500</b><br><b>12'840</b> | <b>15'680</b> | <b>3'500</b><br><b>12'180</b> | <b>38'100.45</b> | <b>5'715.00</b><br><b>32'385.45</b> | <b>660.00</b>  | <b>5</b>  |
| <b>341</b>                                  | <b>Sport<br/>Saldo</b>                    | <b>1'760</b>  | <b>1'760</b>                  | <b>1'860</b>  | <b>1'860</b>                  | <b>25'105.00</b> | <b>25'105.00</b>                    | <b>100.00-</b> | <b>-5</b> |
| <b>3410</b>                                 | <b>Sport<br/>Saldo</b>                    | <b>1'760</b>  | <b>1'760</b>                  | <b>1'860</b>  | <b>1'860</b>                  | <b>25'105.00</b> | <b>25'105.00</b>                    | <b>100.00-</b> | <b>-5</b> |
| 3636.01                                     | Beiträge an Sportvereine                  | 1'760         |                               | 1'860         |                               | 25'105.00        |                                     | 100.00-        | -5        |
| <b>342</b>                                  | <b>Freizeit<br/>Saldo</b>                 | <b>14'580</b> | <b>3'500</b><br><b>11'080</b> | <b>13'820</b> | <b>3'500</b><br><b>10'320</b> | <b>12'995.45</b> | <b>5'715.00</b><br><b>7'280.45</b>  | <b>760.00</b>  | <b>7</b>  |
| <b>3420</b>                                 | <b>Freizeit<br/>Saldo</b>                 | <b>14'580</b> | <b>3'500</b><br><b>11'080</b> | <b>13'820</b> | <b>3'500</b><br><b>10'320</b> | <b>12'995.45</b> | <b>5'715.00</b><br><b>7'280.45</b>  | <b>760.00</b>  | <b>7</b>  |
| 3101.01                                     | Betriebs-, Verbrauchsmaterial             | 1'000         |                               | 1'000         |                               | 533.35           |                                     | 0.00           | 0         |
| 3120.01                                     | Ver- und Entsorgung Dorf-<br>brunnen      | 200           |                               | 180           |                               | 200.00           |                                     | 20.00          | 11        |
| 3130.01                                     | Seniorenausflug, Seniorenessen            | 3'500         |                               | 3'500         |                               | 5'715.00         |                                     | 0.00           | 0         |
| 3134.01                                     | Sachversicherungsprämien                  | 140           |                               | 140           |                               | 132.70           |                                     | 0.00           | 0         |
| 3143.01                                     | Unterhalt Wanderwege                      | 5'100         |                               | 5'100         |                               | 2'238.00         |                                     | 0.00           | 0         |
| 3632.01                                     | Beiträge Ferienpass Gemeinde<br>Langnau   | 800           |                               | 800           |                               | 625.60           |                                     | 0.00           | 0         |
| 3636.01                                     | Beitrag an Berner Wanderwege              | 240           |                               | 240           |                               | 236.80           |                                     | 0.00           | 0         |
| 3636.02                                     | Beitrag Spielgruppe                       | 2'100         |                               | 1'360         |                               | 1'814.00         |                                     | 740.00         | 54        |
| 3910.01                                     | Interne Verrechnung Dienst-<br>leistungen | 1'500         |                               | 1'500         |                               | 1'500.00         |                                     | 0.00           | 0         |
| 4502.01                                     | Entnahme Legat Aegerter                   |               | 3'500                         |               | 3'500                         |                  | 2'989.15                            | 0.00           | 0         |
| 4632.01                                     | Beitrag Kirchgemeinde                     |               | 0                             |               | 0                             |                  | 2'725.85                            | 0.00           | ---       |

# Erfolgsrechnung

Gemeinde Röthenbach i. E.  
Buchungsperiode 2021

| Einwohnergemeinde<br>Funktionale Gliederung |   | Budget 2021  |              | Budget 2020  |              | Rechnung 2019   |                 | Abweichung      |            |
|---|---|--------------|--------------|--------------|--------------|-----------------|-----------------|-----------------|------------|
|   |   | Aufwand      | Ertrag       | Aufwand      | Ertrag       | Aufwand         | Ertrag          | CHF             | %          |
| <b>4</b>                                    | <b>Gesundheit</b>                               | <b>9'950</b> |              | <b>8'400</b> | <b>500</b>   | <b>8'634.30</b> |                 | <b>2'050.00</b> | <b>26</b>  |
|   | Saldo   |              | <b>9'950</b> |              | <b>7'900</b> |                 | <b>8'634.30</b> |                 |            |
| <b>41</b>                                   | <b>Spitäler, Kranken- und Pflege-<br/>heime</b> | <b>100</b>   |              | <b>100</b>   |              | <b>100.00</b>   |                 | <b>0.00</b>     | <b>0</b>   |
|   | Saldo   |              | <b>100</b>   |              | <b>100</b>   |                 | <b>100.00</b>   |                 |            |
| <b>412</b>                                  | <b>Alters-, Kranken- und Pflege-<br/>heime</b>  | <b>100</b>   |              | <b>100</b>   |              | <b>100.00</b>   |                 | <b>0.00</b>     | <b>0</b>   |
|   | Saldo   |              | <b>100</b>   |              | <b>100</b>   |                 | <b>100.00</b>   |                 |            |
| <b>4120</b>                                 | <b>Alters-, Kranken- und Pflege-<br/>heime</b>  | <b>100</b>   |              | <b>100</b>   |              | <b>100.00</b>   |                 | <b>0.00</b>     | <b>0</b>   |
|   | Saldo   |              | <b>100</b>   |              | <b>100</b>   |                 | <b>100.00</b>   |                 |            |
| 3636.01                                     | Mitgliedschafts- und<br>Jahresbeiträge          | 100          |              | 100          |              | 100.00          |                 | 0.00            | 0          |
| <b>42</b>                                   | <b>Ambulante Krankenpflege</b>                  | <b>1'200</b> |              | <b>1'000</b> |              | <b>1'950.00</b> |                 | <b>200.00</b>   | <b>20</b>  |
|   | Saldo   |              | <b>1'200</b> |              | <b>1'000</b> |                 | <b>1'950.00</b> |                 |            |
| <b>421</b>                                  | <b>Ambulante Krankenpflege</b>                  | <b>1'000</b> |              | <b>1'000</b> |              | <b>1'750.00</b> |                 | <b>0.00</b>     | <b>0</b>   |
|   | Saldo   |              | <b>1'000</b> |              | <b>1'000</b> |                 | <b>1'750.00</b> |                 |            |
| <b>4210</b>                                 | <b>Ambulante Krankenpflege</b>                  | <b>1'000</b> |              | <b>1'000</b> |              | <b>1'750.00</b> |                 | <b>0.00</b>     | <b>0</b>   |
|   | Saldo   |              | <b>1'000</b> |              | <b>1'000</b> |                 | <b>1'750.00</b> |                 |            |
| 3636.01                                     | Vereinsbeitrag Samariter<br>Spitex              | 1'000        |              | 1'000        |              | 1'750.00        |                 | 0.00            | 0          |
| <b>422</b>                                  | <b>Rettungsdienste</b>                          | <b>200</b>   |              |              |              | <b>200.00</b>   |                 | <b>200.00</b>   | <b>---</b> |
|   | Saldo   |              | <b>200</b>   |              |              |                 | <b>200.00</b>   |                 |            |
| <b>4220</b>                                 | <b>Rettungsdienste</b>                          | <b>200</b>   |              |              |              | <b>200.00</b>   |                 | <b>200.00</b>   | <b>---</b> |
|   | Saldo   |              | <b>200</b>   |              |              |                 | <b>200.00</b>   |                 |            |



# Erfolgsrechnung

Gemeinde Röthenbach i. E.  
Buchungsperiode 2021

| Einwohnergemeinde | Funktionale Gliederung              | Budget 2021  |              | Budget 2020  |              | Rechnung 2019   |                 | Abweichung      |             |
|-------------------|-------------------------------------|--------------|--------------|--------------|--------------|-----------------|-----------------|-----------------|-------------|
|                   |                                     | Aufwand      | Ertrag       | Aufwand      | Ertrag       | Aufwand         | Ertrag          | CHF             | %           |
| 3636.01           | Mitgliedschafts- und Jahresbeiträge | 200          |              | 0            |              | 200.00          |                 | 200.00          | ---         |
| <b>43</b>         | <b>Gesundheit</b>                   | <b>8'650</b> |              | <b>7'300</b> | <b>500</b>   | <b>6'584.30</b> |                 | <b>1'850.00</b> | <b>27</b>   |
|                   | <b>Saldo</b>                        |              | <b>8'650</b> |              | <b>6'800</b> |                 | <b>6'584.30</b> |                 |             |
| <b>432</b>        | <b>Krankheitsbekämpfung, übrige</b> |              |              | <b>100</b>   |              | <b>100.00</b>   |                 | <b>100.00-</b>  | <b>-100</b> |
|                   | <b>Saldo</b>                        |              |              |              | <b>100</b>   |                 | <b>100.00</b>   |                 |             |
| <b>4320</b>       | <b>Krankheitsbekämpfung, übrige</b> |              |              | <b>100</b>   |              | <b>100.00</b>   |                 | <b>100.00-</b>  | <b>-100</b> |
|                   | <b>Saldo</b>                        |              |              |              | <b>100</b>   |                 | <b>100.00</b>   |                 |             |
| 3636.01           | Beitrag an Lungenliga Bern          | 0            |              | 100          |              | 100.00          |                 | 100.00-         | -100        |
| <b>433</b>        | <b>Schulgesundheitsdienst</b>       | <b>6'750</b> |              | <b>6'200</b> |              | <b>5'067.15</b> |                 | <b>550.00</b>   | <b>9</b>    |
|                   | <b>Saldo</b>                        |              | <b>6'750</b> |              | <b>6'200</b> |                 | <b>5'067.15</b> |                 |             |
| <b>4330</b>       | <b>Schulgesundheitsdienst</b>       | <b>2'200</b> |              | <b>1'600</b> |              | <b>1'364.90</b> |                 | <b>600.00</b>   | <b>37.8</b> |
|                   | <b>Saldo</b>                        |              | <b>2'200</b> |              | <b>1'600</b> |                 | <b>1'364.90</b> |                 |             |
| 3106.01           | Medizinisches Verbrauchsmaterial    | 200          |              | 100          |              | 59.90           |                 | 100.00          | 100         |
| 3136.01           | Honorar Schularzt                   | 2'000        |              | 1'500        |              | 1'305.00        |                 | 500.00          | 33          |
| <b>4331</b>       | <b>Schulzahnpflege</b>              | <b>4'550</b> |              | <b>4'600</b> |              | <b>3'702.25</b> |                 | <b>50.00-</b>   | <b>-1</b>   |
|                   | <b>Saldo</b>                        |              | <b>4'550</b> |              | <b>4'600</b> |                 | <b>3'702.25</b> |                 |             |
| 3106.01           | Medizinisches Verbrauchsmaterial    | 100          |              | 100          |              | 52.40           |                 | 0.00            | 0           |
| 3136.01           | Honorar Schulzahnarzt               | 3'450        |              | 3'500        |              | 3'649.85        |                 | 50.00-          | -1          |
| 3637.01           | Behandlungskostenbeiträge           | 500          |              | 500          |              | 0.00            |                 | 0.00            | 0           |
| 3637.02           | Beiträge Kieferorthopädie           | 500          |              | 500          |              | 0.00            |                 | 0.00            | 0           |
| <b>434</b>        | <b>Lebensmittelkontrolle</b>        | <b>1'900</b> |              | <b>1'000</b> | <b>500</b>   | <b>1'417.15</b> |                 | <b>1'400.00</b> | <b>280</b>  |
|                   | <b>Saldo</b>                        |              | <b>1'900</b> |              | <b>500</b>   |                 | <b>1'417.15</b> |                 |             |
| <b>4340</b>       | <b>Lebensmittelkontrolle</b>        | <b>1'900</b> |              | <b>1'000</b> | <b>500</b>   | <b>1'417.15</b> |                 | <b>1'400.00</b> | <b>280</b>  |
|                   | <b>Saldo</b>                        |              | <b>1'900</b> |              | <b>500</b>   |                 | <b>1'417.15</b> |                 |             |
| 3132.01           | Honorar Wasserproben                | 1'800        |              | 900          |              | 1'317.15        |                 | 900.00          | 100         |

# Erfolgsrechnung

Gemeinde Röthenbach i. E.  
Buchungsperiode 2021

| Einwohnergemeinde<br>Funktionale Gliederung                            | Budget 2021    |                          | Budget 2020    |                          | Rechnung 2019     |                                | Abweichung       |             |
|--|----------------|--------------------------|----------------|--------------------------|-------------------|--------------------------------|------------------|-------------|
|  | Aufwand        | Ertrag                   | Aufwand        | Ertrag                   | Aufwand           | Ertrag                         | CHF              | %           |
| 3636.01 Mitgliedschafts- und<br>Jahresbeiträge                         | 100            |                          | 100            |                          | 100.00            |                                | 0.00             | 0           |
| 4260.01 Rückerstattungen Dritter                                       |                | 0                        |                | 500                      |                   | 0.00                           | 500.00-          | -100        |
| <b>5 Soziale Sicherheit<br/>Saldo</b>                                  | <b>987'310</b> | <b>6'050<br/>981'260</b> | <b>945'240</b> | <b>6'450<br/>938'790</b> | <b>922'060.10</b> | <b>6'017.30<br/>916'042.80</b> | <b>42'470.00</b> | <b>5</b>    |
| <b>52 Invalidität<br/>Saldo</b>  |                |                          | <b>200</b>     | <b>200</b>               | <b>300.00</b>     | <b>300.00</b>                  | <b>200.00-</b>   | <b>-100</b> |
| <b>5230 Invalidenheime<br/>Saldo</b>                                   |                |                          | <b>200</b>     | <b>200</b>               | <b>300.00</b>     | <b>300.00</b>                  | <b>200.00-</b>   | <b>-100</b> |
| 3636.01 Mitgliedschafts- und<br>Jahresbeiträge                         | 0              |                          | 200            |                          | 300.00            |                                | 200.00-          | -100        |
| <b>53 Alter + Hinterlassene<br/>Saldo</b>                              | <b>301'790</b> | <b>6'050<br/>295'740</b> | <b>299'920</b> | <b>6'450<br/>293'470</b> | <b>289'745.15</b> | <b>6'017.30<br/>283'727.85</b> | <b>2'270.00</b>  | <b>1</b>    |
| <b>531 Alters- und Hinterlassenen-<br/>versicherung AHV<br/>Saldo</b>  | <b>22'020</b>  | <b>3'350<br/>18'670</b>  | <b>21'870</b>  | <b>3'750<br/>18'120</b>  | <b>21'597.65</b>  | <b>3'320.80<br/>18'276.85</b>  | <b>550.00</b>    | <b>3</b>    |
| <b>5310 Alters- und Hinterlassenen-<br/>versicherung AHV<br/>Saldo</b> | <b>22'020</b>  | <b>3'350<br/>18'670</b>  | <b>21'870</b>  | <b>3'750<br/>18'120</b>  | <b>21'597.65</b>  | <b>3'320.80<br/>18'276.85</b>  | <b>550.00</b>    | <b>3</b>    |
| 3636.01 Mitgliedschafts- und<br>Jahresbeiträge                         | 50             |                          | 50             |                          | 50.00             |                                | 0.00             | 0           |
| 3900.01 Interne Verrechnung Material-<br>und Warenbezüge               | 500            |                          | 500            |                          | 500.00            |                                | 0.00             | 0           |
| 3910.01 Interne Verrechnung Dienst-<br>leistungen                      | 21'470         |                          | 21'320         |                          | 21'047.65         |                                | 150.00           | 1           |
| 4611.01 Rückerstattung Kanton an<br>Verwaltungskosten                  |                | 3'350                    |                | 3'750                    |                   | 3'320.80                       | 400.00-          | -11         |

# Erfolgsrechnung

Gemeinde Röthenbach i. E.  
Buchungsperiode 2021

| Einwohnergemeinde | Funktionale Gliederung                      | Budget 2021    |              | Budget 2020    |              | Rechnung 2019     |                 | Abweichung       |            |
|-------------------|---|----------------|--------------|----------------|--------------|-------------------|-----------------|------------------|------------|
|                   |   | Aufwand        | Ertrag       | Aufwand        | Ertrag       | Aufwand           | Ertrag          | CHF              | %          |
| <b>532</b>        | <b>Ergänzungsleistungen AHV / IV</b>        | <b>277'070</b> |              | <b>275'350</b> |              | <b>265'451.00</b> |                 | <b>1'720.00</b>  | <b>1</b>   |
|                   | Saldo                                       |                | 277'070      |                | 275'350      |                   | 265'451.00      |                  |            |
| <b>5320</b>       | <b>Ergänzungsleistungen AHV / IV</b>        | <b>277'070</b> |              | <b>275'350</b> |              | <b>265'451.00</b> |                 | <b>1'720.00</b>  | <b>1</b>   |
|                   | Saldo                                       |                | 277'070      |                | 275'350      |                   | 265'451.00      |                  |            |
| 3631.01           | Lastenausgleich EL                          | 277'070        |              | 275'350        |              | 265'451.00        |                 | 1'720.00         | 1          |
| <b>534</b>        | <b>Wohnen im Alter</b>                      | <b>2'700</b>   | <b>2'700</b> | <b>2'700</b>   | <b>2'700</b> | <b>2'696.50</b>   | <b>2'696.50</b> | <b>0.00</b>      | <b>---</b> |
|                   | Saldo                                       |                |              |                |              |                   |                 |                  |            |
| <b>5340</b>       | <b>Wohnen im Alter</b>                      | <b>2'700</b>   | <b>2'700</b> | <b>2'700</b>   | <b>2'700</b> | <b>2'696.50</b>   | <b>2'696.50</b> | <b>0.00</b>      | <b>---</b> |
|                   | Saldo                                       |                |              |                |              |                   |                 |                  |            |
| 3170.01           | Besuchsdienst Krankenhaus und<br>Heimstätte | 2'700          |              | 2'700          |              | 2'696.50          |                 | 0.00             | 0          |
| 4502.01           | Entnahme Legat Aegerter                     |                | 2'700        |                | 2'700        |                   | 2'696.50        | 0.00             | 0          |
| <b>54</b>         | <b>Familie und Jugend</b>                   | <b>11'050</b>  |              | <b>10'470</b>  |              | <b>12'237.40</b>  |                 | <b>580.00</b>    | <b>6</b>   |
|                   | Saldo                                       |                | 11'050       |                | 10'470       |                   | 12'237.40       |                  |            |
| <b>541</b>        | <b>Familienzulagen</b>                      | <b>5'870</b>   |              | <b>7'540</b>   |              | <b>9'425.00</b>   |                 | <b>1'670.00-</b> | <b>-22</b> |
|                   | Saldo                                       |                | 5'870        |                | 7'540        |                   | 9'425.00        |                  |            |
| <b>5410</b>       | <b>Familienzulagen</b>                      | <b>5'870</b>   |              | <b>7'540</b>   |              | <b>9'425.00</b>   |                 | <b>1'670.00-</b> | <b>-22</b> |
|                   | Saldo                                       |                | 5'870        |                | 7'540        |                   | 9'425.00        |                  |            |
| 3631.01           | Lastenausgleich FAMZU                       | 5'870          |              | 7'540          |              | 9'425.00          |                 | 1'670.00-        | -22        |
| <b>544</b>        | <b>Jugendschutz</b>                         | <b>560</b>     |              | <b>560</b>     |              | <b>152.00</b>     |                 | <b>0.00</b>      | <b>0</b>   |
|                   | Saldo                                       |                | 560          |                | 560          |                   | 152.00          |                  |            |
| <b>5440</b>       | <b>Jugendschutz allgemein</b>               | <b>560</b>     |              | <b>560</b>     |              | <b>152.00</b>     |                 | <b>0.00</b>      | <b>0</b>   |
|                   | Saldo                                       |                | 560          |                | 560          |                   | 152.00          |                  |            |
| 3000.01           | Entschädigungen Tag- und<br>Sitzungsgelder  | 200            |              | 200            |              | 0.00              |                 | 0.00             | 0          |
| 3636.01           | Mitgliedschafts- und<br>Jahresbeiträge      | 360            |              | 360            |              | 152.00            |                 | 0.00             | 0          |

# Erfolgsrechnung

Gemeinde Röthenbach i. E.  
Buchungsperiode 2021

| Einwohnergemeinde<br>Funktionale Gliederung |  | Budget 2021    |                | Budget 2020    |                | Rechnung 2019     |                   | Abweichung       |           |
|---|--|----------------|----------------|----------------|----------------|-------------------|-------------------|------------------|-----------|
|   |  | Aufwand        | Ertrag         | Aufwand        | Ertrag         | Aufwand           | Ertrag            | CHF              | %         |
| <b>545</b>                                  | <b>Leistungen an Familien<br/>Saldo</b>        | <b>4'620</b>   |                | <b>2'370</b>   |                | <b>2'660.40</b>   |                   | <b>2'250.00</b>  | <b>95</b> |
|   |  |                | <b>4'620</b>   |                | <b>2'370</b>   |                   | <b>2'660.40</b>   |                  |           |
| <b>5451</b>                                 | <b>Kinderkrippen und Kinderhorte<br/>Saldo</b> | <b>4'550</b>   |                | <b>2'300</b>   |                | <b>2'590.40</b>   |                   | <b>2'250.00</b>  | <b>98</b> |
|   |  |                | <b>4'550</b>   |                | <b>2'300</b>   |                   | <b>2'590.40</b>   |                  |           |
| 3632.01                                     | Beitrag an Tagesfamilien<br>Region Langnau     | 4'550          |                | 2'300          |                | 2'590.40          |                   | 2'250.00         | 98        |
| <b>5458</b>                                 | <b>Tageselternverein<br/>Saldo</b>             | <b>70</b>      |                | <b>70</b>      |                | <b>70.00</b>      |                   | <b>0.00</b>      | <b>0</b>  |
|   |  |                | <b>70</b>      |                | <b>70</b>      |                   | <b>70.00</b>      |                  |           |
| 3636.01                                     | Mitgliedschafts- und<br>Jahresbeiträge         | 70             |                | 70             |                | 70.00             |                   | 0.00             | 0         |
| <b>572</b>                                  | <b>Wirtschaftliche Hilfe<br/>Saldo</b>         | <b>674'470</b> |                | <b>634'650</b> |                | <b>619'777.55</b> |                   | <b>39'820.00</b> | <b>6</b>  |
|   |  |                | <b>674'470</b> |                | <b>634'650</b> |                   | <b>619'777.55</b> |                  |           |
| <b>579</b>                                  | <b>Sozialhilfe<br/>Saldo</b>                   | <b>674'470</b> |                | <b>634'650</b> |                | <b>619'777.55</b> |                   | <b>39'820.00</b> | <b>6</b>  |
|   |  |                | <b>674'470</b> |                | <b>634'650</b> |                   | <b>619'777.55</b> |                  |           |
| <b>5796</b>                                 | <b>Regionaler Sozialdienst<br/>Saldo</b>       | <b>13'510</b>  |                | <b>13'230</b>  |                | <b>10'044.55</b>  |                   | <b>280.00</b>    | <b>2</b>  |
|   |  |                | <b>13'510</b>  |                | <b>13'230</b>  |                   | <b>10'044.55</b>  |                  |           |
| 3632.01                                     | Betriebskosten Regionaler<br>Sozialdienst      | 13'510         |                | 13'230         |                | 10'044.55         |                   | 280.00           | 2         |
| <b>5799</b>                                 | <b>Lastenausgleich Sozialhilfe<br/>Saldo</b>   | <b>660'960</b> |                | <b>621'420</b> |                | <b>609'733.00</b> |                   | <b>39'540.00</b> | <b>6</b>  |
|   |  |                | <b>660'960</b> |                | <b>621'420</b> |                   | <b>609'733.00</b> |                  |           |
| 3611.01                                     | Lastenausgleich Sozialhilfe                    | 660'960        |                | 621'420        |                | 609'733.00        |                   | 39'540.00        | 6         |

# Erfolgsrechnung

Gemeinde Röthenbach i. E.  
Buchungsperiode 2021

| Einwohnergemeinde<br>Funktionale Gliederung |  | Budget 2021    |               | Budget 2020    |               | Rechnung 2019     |                  | Abweichung       |          |
|---|--|----------------|---------------|----------------|---------------|-------------------|------------------|------------------|----------|
|   |  | Aufwand        | Ertrag        | Aufwand        | Ertrag        | Aufwand           | Ertrag           | CHF              | %        |
| <b>6</b>                                    | <b>Verkehr und Nachrichten-<br/>übermittlung</b>   | <b>555'780</b> | <b>42'550</b> | <b>548'680</b> | <b>45'750</b> | <b>572'736.84</b> | <b>42'771.35</b> | <b>10'300.00</b> | <b>2</b> |
|   | Saldo  |                | 513'230       |                | 502'930       |                   | 529'965.49       |                  |          |
| <b>61</b>                                   | <b>Strassenverkehr</b>                             | <b>451'870</b> | <b>17'800</b> | <b>445'460</b> | <b>17'850</b> | <b>477'280.84</b> | <b>17'466.35</b> | <b>6'460.00</b>  | <b>2</b> |
|   | Saldo  |                | 434'070       |                | 427'610       |                   | 459'814.49       |                  |          |
| <b>615</b>                                  | <b>Gemeindestrassen</b>                            | <b>451'870</b> | <b>17'800</b> | <b>445'460</b> | <b>17'850</b> | <b>477'280.84</b> | <b>17'466.35</b> | <b>6'460.00</b>  | <b>2</b> |
|   | Saldo  |                | 434'070       |                | 427'610       |                   | 459'814.49       |                  |          |
| <b>6150</b>                                 | <b>Gemeindestrassen</b>                            | <b>440'120</b> | <b>14'700</b> | <b>437'710</b> | <b>14'750</b> | <b>470'030.84</b> | <b>14'916.35</b> | <b>2'460.00</b>  | <b>1</b> |
|   | Saldo  |                | 425'420       |                | 422'960       |                   | 455'114.49       |                  |          |
| 3000.01                                     | Entschädigungen Tag- und<br>Sitzungsgelder         | 0              |               | 500            |               | 0.00              |                  | 500.00-          | -100     |
| 3010.01                                     | Löhne Gemeindegewermeister                         | 90'000         |               | 95'000         |               | 87'581.40         |                  | 5'000.00-        | -5       |
| 3050.01                                     | AG-Beiträge AHV, IV, EO, ALV,<br>Verwaltungskosten | 4'270          |               | 4'170          |               | 3'602.25          |                  | 100.00           | 2        |
| 3052.01                                     | AG-Beiträge an Pensionskassen                      | 2'950          |               | 2'540          |               | 2'422.80          |                  | 410.00           | 16       |
| 3053.01                                     | AG-Beiträge an Unfall-<br>versicherungen           | 890            |               | 870            |               | 697.30            |                  | 20.00            | 2        |
| 3054.01                                     | AG-Beiträge an Familien-<br>ausgleichskasse        | 1'040          |               | 1'170          |               | 902.15            |                  | 130.00-          | -11      |
| 3101.01                                     | Reinigungs- und Verbrauchs-<br>material            | 55'000         |               | 55'000         |               | 50'493.95         |                  | 0.00             | 0        |
| 3102.01                                     | Drucksachen, Publikationen                         | 300            |               | 300            |               | 456.05            |                  | 0.00             | 0        |
| 3111.01                                     | Anschaffung, Maschinen, Geräte<br>Fahrzeuge        | 22'100         |               | 4'100          |               | 1'963.35          |                  | 18'000.00        | 439      |
| 3112.01                                     | Sicherheitsbekleidung                              | 1'500          |               | 500            |               | 148.00            |                  | 1'000.00         | 200      |
| 3120.01                                     | Energie Strassenbeleuchtung                        | 4'550          |               | 4'000          |               | 4'119.90          |                  | 550.00           | 14       |
| 3120.02                                     | Ver- und Entsorgung                                | 730            |               | 730            |               | 308.00            |                  | 0.00             | 0        |
| 3130.01                                     | Winterdienst                                       | 60'000         |               | 60'000         |               | 65'890.10         |                  | 0.00             | 0        |
| 3131.01                                     | Planungen und Projektierungen<br>Dritter           | 4'000          |               | 4'000          |               | 883.30            |                  | 0.00             | 0        |
| 3134.01                                     | Sach- und Haftpflicht-<br>versicherungen           | 510            |               | 500            |               | 497.80            |                  | 10.00            | 2        |

# Erfolgsrechnung

Gemeinde Röthenbach i. E.  
Buchungsperiode 2021

| Einwohnergemeinde<br>Funktionale Gliederung                 | Budget 2021    |               | Budget 2020    |               | Rechnung 2019    |                  | Abweichung      |            |
|---|----------------|---------------|----------------|---------------|------------------|------------------|-----------------|------------|
|   | Aufwand        | Ertrag        | Aufwand        | Ertrag        | Aufwand          | Ertrag           | CHF             | %          |
| 3137.01 Steuern und Abgaben                                 | 60             |               | 60             |               | 55.05            |                  | 0.00            | 0          |
| 3141.01 Unterhalt Strassenbau<br>inkl. Beleuchtung          | 58'500         |               | 58'500         |               | 68'552.30        |                  | 0.00            | 0          |
| 3151.01 Unterhalt Apparate, Maschinen,<br>Geräte, Fahrzeuge | 5'500          |               | 5'500          |               | 248.00           |                  | 0.00            | 0          |
| 3160.01 Miete Salzlager                                     | 6'300          |               | 6'300          |               | 5'785.34         |                  | 0.00            | 0          |
| 3161.01 Fahrzeugmieten Privatpersonen                       | 58'000         |               | 58'000         |               | 58'809.65        |                  | 0.00            | 0          |
| 3170.01 Reisekosten und Spesen                              | 8'600          |               | 8'600          |               | 11'171.00        |                  | 0.00            | 0          |
| 3300.10 Planmässige Abschreibungen<br>Strassen              | 31'680         |               | 30'720         |               | 24'211.40        |                  | 960.00          | 3          |
| 3636.01 Unterhaltsbeiträge Weg-<br>genossenschaften         | 2'100          |               | 8'350          |               | 100.00           |                  | 6'250.00-       | -75        |
| 3637.01 Unterhaltsbeiträge Privatwege                       | 2'000          |               | 7'000          |               | 68'470.25        |                  | 5'000.00-       | -71        |
| 3660.60 Planmässige Abschreibung Inves-<br>titionsbeiträge  | 19'540         |               | 21'300         |               | 12'661.50        |                  | 1'760.00-       | -8         |
| 4240.01 Dienstleistungen für Dritte                         |                | 9'500         |                | 9'500         |                  | 9'154.30         | 0.00            | 0          |
| 4260.01 Rückerstattungen Dritter                            |                | 50            |                | 50            |                  | 593.60           | 0.00            | 0          |
| 4631.01 Kantonsbeitrag Strassen-<br>beleuchtung             |                | 2'150         |                | 2'200         |                  | 2'168.45         | 50.00-          | -2         |
| 4910.01 Interne Verrechnung Dienst-<br>leistungen           |                | 3'000         |                | 3'000         |                  | 3'000.00         | 0.00            | 0          |
| <b>6155 Parkplätze<br/>Saldo</b>                            | <b>11'750</b>  | <b>3'100</b>  | <b>7'750</b>   | <b>3'100</b>  | <b>7'250.00</b>  | <b>2'550.00</b>  | <b>4'000.00</b> | <b>86</b>  |
| 3140.01 Unterhalt Parkplätze                                | 500            |               | 500            |               | 0.00             |                  | 0.00            | 0          |
| 3160.01 Miete, Pacht Liegenschaften                         | 11'250         |               | 7'250          |               | 7'250.00         |                  | 4'000.00        | 55         |
| 4240.01 Benützungsgebühren                                  |                | 3'000         |                | 3'000         |                  | 2'550.00         | 0.00            | 0          |
| 4612.01 Rückerstattung Kirchgemeinde                        |                | 100           |                | 100           |                  | 0.00             | 0.00            | 0          |
| <b>62 Öffentlicher Verkehr<br/>Saldo</b>                    | <b>103'910</b> | <b>24'750</b> | <b>103'220</b> | <b>27'900</b> | <b>95'456.00</b> | <b>25'305.00</b> | <b>3'840.00</b> | <b>5</b>   |
|   |                | <b>79'160</b> |                | <b>75'320</b> |                  | <b>70'151.00</b> |                 |            |
| <b>622 Regionalverkehr<br/>Saldo</b>                        | <b>860</b>     |               | <b>1'000</b>   |               | <b>850.00</b>    |                  | <b>140.00-</b>  | <b>-14</b> |
|   |                | <b>860</b>    |                | <b>1'000</b>  |                  | <b>850.00</b>    |                 |            |

# Erfolgsrechnung

Gemeinde Röthenbach i. E.  
Buchungsperiode 2021

| Einwohnergemeinde<br>Funktionale Gliederung     | Budget 2021    |                | Budget 2020    |                | Rechnung 2019     |                   | Abweichung        |             |
|---|----------------|----------------|----------------|----------------|-------------------|-------------------|-------------------|-------------|
|   | Aufwand        | Ertrag         | Aufwand        | Ertrag         | Aufwand           | Ertrag            | CHF               | %           |
| <b>6220 Regionalverkehr</b>                     | <b>860</b>     |                | <b>1'000</b>   |                | <b>850.00</b>     |                   | <b>140.00-</b>    | <b>-14</b>  |
| <b>Saldo</b>                                    |                | <b>860</b>     |                | <b>1'000</b>   |                   | <b>850.00</b>     |                   |             |
| 3101.01 Reinigungs- und Verbrauchsmaterial      | 10             |                | 10             |                | 0.00              |                   | 0.00              | 0           |
| 3160.01 Miete, Pacht Liegenschaften             | 800            |                | 800            |                | 800.00            |                   | 0.00              | 0           |
| 3635.01 Beitrag an private Unternehmungen       | 50             |                | 190            |                | 50.00             |                   | 140.00-           | -74         |
| <b>629 Öffentlicher Verkehr</b>                 | <b>103'050</b> | <b>24'750</b>  | <b>102'220</b> | <b>27'900</b>  | <b>94'606.00</b>  | <b>25'305.00</b>  | <b>3'980.00</b>   | <b>5</b>    |
| <b>Saldo</b>                                    |                | <b>78'300</b>  |                | <b>74'320</b>  |                   | <b>69'301.00</b>  |                   |             |
| <b>6290 Öffentlicher Verkehr</b>                | <b>28'000</b>  | <b>24'750</b>  | <b>28'000</b>  | <b>27'900</b>  | <b>28'000.00</b>  | <b>25'305.00</b>  | <b>3'150.00</b>   | <b>3150</b> |
| <b>Saldo</b>                                    |                | <b>3'250</b>   |                | <b>100</b>     |                   | <b>2'695.00</b>   |                   |             |
| 3130.01 Tageskarten Gemeinden                   | 28'000         |                | 28'000         |                | 28'000.00         |                   | 0.00              | 0           |
| 4250.01 Verkaufserlöse                          |                | 24'750         |                | 27'900         |                   | 25'305.00         | 3'150.00-         | -11         |
| <b>6291 Gemeindeanteil Öffentlicher Verkehr</b> | <b>75'050</b>  |                | <b>74'220</b>  |                | <b>66'606.00</b>  |                   | <b>830.00</b>     | <b>1</b>    |
| <b>Saldo</b>                                    |                | <b>75'050</b>  |                | <b>74'220</b>  |                   | <b>66'606.00</b>  |                   |             |
| 3631.01 Lastenausgleich Öffentlicher Verkehr    | 75'050         |                | 74'220         |                | 66'606.00         |                   | 830.00            | 1           |
| <b>7 Umweltschutz und Raumordnung</b>           | <b>591'680</b> | <b>501'950</b> | <b>633'490</b> | <b>526'190</b> | <b>644'601.70</b> | <b>586'551.55</b> | <b>17'570.00-</b> | <b>-16</b>  |
| <b>Saldo</b>                                    |                | <b>89'730</b>  |                | <b>107'300</b> |                   | <b>58'050.15</b>  |                   |             |
| <b>71 Wasserversorgung</b>                      | <b>121'900</b> | <b>121'900</b> | <b>151'870</b> | <b>151'870</b> | <b>137'329.00</b> | <b>137'329.00</b> | <b>0.00</b>       | <b>---</b>  |
| <b>Saldo</b>                                    |                |                |                |                |                   |                   |                   |             |
| <b>710 Wasserversorgung</b>                     | <b>121'900</b> | <b>121'900</b> | <b>151'870</b> | <b>151'870</b> | <b>137'329.00</b> | <b>137'329.00</b> | <b>0.00</b>       | <b>---</b>  |
| <b>Saldo</b>                                    |                |                |                |                |                   |                   |                   |             |
| <b>7101 Wasserversorgung (Gemeindebetrieb)</b>  | <b>121'900</b> | <b>121'900</b> | <b>151'870</b> | <b>151'870</b> | <b>137'329.00</b> | <b>137'329.00</b> | <b>0.00</b>       | <b>---</b>  |
| <b>Saldo</b>                                    |                |                |                |                |                   |                   |                   |             |

# Erfolgsrechnung

Gemeinde Röthenbach i. E.  
Buchungsperiode 2021

| Einwohnergemeinde<br>Funktionale Gliederung                  | Budget 2021 |        | Budget 2020 |        | Rechnung 2019 |           | Abweichung |     |
|--|-------------|--------|-------------|--------|---------------|-----------|------------|-----|
|  | Aufwand     | Ertrag | Aufwand     | Ertrag | Aufwand       | Ertrag    | CHF        | %   |
| 3000.01 Entschädigungen Tag- und Sitzungsgelder              | 600         |        | 600         |        | 0.00          |           | 0.00       | 0   |
| 3010.01 Lohn Brunnenmeister                                  | 5'240       |        | 5'200       |        | 4'874.25      |           | 40.00      | 1   |
| 3050.01 AG-Beiträge AHV, IV, EO, ALV, Verwaltungskosten      | 350         |        | 340         |        | 330.95        |           | 10.00      | 3   |
| 3053.01 AG-Beiträge an Unfallversicherungen                  | 50          |        | 50          |        | 36.20         |           | 0.00       | 0   |
| 3054.01 AG-Beiträge an Familienausgleichskasse               | 80          |        | 100         |        | 82.85         |           | 20.00-     | -20 |
| 3102.01 Drucksachen, Publikationen                           | 50          |        | 50          |        | 0.00          |           | 0.00       | 0   |
| 3111.01 Anschaffung Werkzeuge, Geräte, Wasserzähler          | 900         |        | 900         |        | 419.30        |           | 0.00       | 0   |
| 3120.01 Ver- und Entsorgung                                  | 7'700       |        | 7'650       |        | 8'511.90      |           | 50.00      | 1   |
| 3130.01 Telefon, Porti, Gebühren                             | 600         |        | 750         |        | 561.10        |           | 150.00-    | -20 |
| 3132.01 Nachführung Leitungskataster                         | 6'160       |        | 6'160       |        | 4'433.45      |           | 0.00       | 0   |
| 3134.01 Sach- und Haftpflichtversicherungen                  | 170         |        | 170         |        | 161.35        |           | 0.00       | 0   |
| 3143.01 Unterhalt Pumpwerk, Reservoirs Quellen               | 2'000       |        | 32'000      |        | 28'223.15     |           | 30'000.00- | -94 |
| 3143.02 Unterhalt Hydranten, Geräte Mobiliar                 | 8'000       |        | 8'000       |        | 3'051.00      |           | 0.00       | 0   |
| 3170.01 Reisekosten und Spesen                               | 1'000       |        | 1'000       |        | 1'050.00      |           | 0.00       | 0   |
| 3300.30 Abschreibungen Wiederbeschaffungswerte               | 6'430       |        | 6'430       |        | 3'333.00      |           | 0.00       | 0   |
| 3510.10 Einlage Werterhalt (SF WE)                           | 51'100      |        | 56'100      |        | 42'806.00     |           | 5'000.00-  | -9  |
| 3510.50 Einlagen in Werterhalt aus Abschlussgebühren         | 20'000      |        | 15'000      |        | 28'242.00     |           | 5'000.00   | 33  |
| 3612.90 Verrechneter Verwaltungsaufwand                      | 6'850       |        | 6'800       |        | 6'739.10      |           | 50.00      | 1   |
| 3631.01 Wasserrechtszins Kanton                              | 2'850       |        | 2'800       |        | 2'701.85      |           | 50.00      | 2   |
| 3632.01 Beitrag Löschschutz Buchholterberg und Oberlangenegg | 1'770       |        | 1'770       |        | 1'771.55      |           | 0.00       | 0   |
| 4240.01 Grund- und Verbrauchsgebühren                        |             | 27'500 |             | 27'500 |               | 21'678.15 | 0.00       | 0   |
| 4240.02 wiederkehrende Löschgebühren                         |             | 55'000 |             | 55'000 |               | 44'621.70 | 0.00       | 0   |
| 4240.50 Anschlussgebühren                                    |             | 10'000 |             | 5'000  |               | 19'050.00 | 5'000.00   | 100 |
| 4240.51 einmalige Löschgebühren                              |             | 10'000 |             | 10'000 |               | 9'192.00  | 0.00       | 0   |
| 4409.90 verrechnete Zinsen                                   |             | 230    |             | 1'000  |               | 1'830.05  | 770.00-    | -77 |



# Erfolgsrechnung

Gemeinde Röthenbach i. E.  
Buchungsperiode 2021

| Einwohnergemeinde<br>Funktionale Gliederung                    | Budget 2021    |                | Budget 2020    |                | Rechnung 2019     |                   | Abweichung  |            |
|--|----------------|----------------|----------------|----------------|-------------------|-------------------|-------------|------------|
|  | Aufwand        | Ertrag         | Aufwand        | Ertrag         | Aufwand           | Ertrag            | CHF         | %          |
| 4510.01 Entnahme Werterhalt (SF WE)                            |                | 6'430          |                | 41'430         |                   | 30'209.30         | 35'000.00-  | -84        |
| 9011.01 Abschluss SF im EK,<br>Aufwandüberschuss               |                | 12'740         |                | 11'940         |                   | 10'747.80         | 800.00      | 7          |
| <b>72 Abwasserentsorgung<br/>Saldo</b>                         | <b>242'830</b> | <b>242'830</b> | <b>260'520</b> | <b>260'520</b> | <b>231'788.25</b> | <b>231'788.25</b> | <b>0.00</b> | <b>---</b> |
| <b>720 Abwasserentsorgung<br/>Saldo</b>                        | <b>242'830</b> | <b>242'830</b> | <b>260'520</b> | <b>260'520</b> | <b>231'788.25</b> | <b>231'788.25</b> | <b>0.00</b> | <b>---</b> |
| <b>7201 Abwasserentsorgung<br/>(Gemeindebetrieb)<br/>Saldo</b> | <b>242'830</b> | <b>242'830</b> | <b>260'520</b> | <b>260'520</b> | <b>231'788.25</b> | <b>231'788.25</b> | <b>0.00</b> | <b>---</b> |
| 3000.01 Entschädigungen Tag- und<br>Sitzungsgelder             | 600            |                | 600            |                | 0.00              |                   | 0.00        | 0          |
| 3010.01 Löhne ARA-Anlagewart                                   | 2'180          |                | 2'170          |                | 1'108.30          |                   | 10.00       | 0          |
| 3053.01 AG-Beiträge an Unfall-<br>versicherungen               | 10             |                | 10             |                | 4.45              |                   | 0.00        | 0          |
| 3111.01 Anschaffung, Maschinen, Geräte                         | 500            |                | 500            |                | 0.00              |                   | 0.00        | 0          |
| 3120.01 Ver- und Entsorgung                                    | 800            |                | 1'350          |                | 683.05            |                   | 550.00-     | -41        |
| 3130.01 Telefon, Porti, Gebühren                               | 100            |                | 200            |                | 100.00            |                   | 100.00-     | -50        |
| 3132.01 Nachführung Leitungskataster                           | 6'660          |                | 6'160          |                | 7'782.90          |                   | 500.00      | 8          |
| 3134.01 Sach- und Haftpflicht-<br>versicherungen               | 140            |                | 150            |                | 139.25            |                   | 10.00-      | -7         |
| 3143.01 Unterhalt Pumpwerk, Kanäle<br>Schächte                 | 30'000         |                | 30'000         |                | 1'690.55          |                   | 0.00        | 0          |
| 3143.02 Unterhalt ARA-Verband Emmental                         | 9'840          |                | 18'380         |                | 10'134.40         |                   | 8'540.00-   | -46        |
| 3170.01 Reisekosten und Spesen                                 | 230            |                | 230            |                | 186.20            |                   | 0.00        | 0          |
| 3300.30 Abschreibungen Wieder-<br>beschaffungswerte            | 12'910         |                | 13'010         |                | 4'260.35          |                   | 100.00-     | -1         |
| 3510.10 Einlage Werterhalt (SF WE)                             | 61'540         |                | 54'900         |                | 35'654.00         |                   | 6'640.00    | 12         |
| 3510.11 Einlagen Werterhalt SF WE<br>ARAME                     | 28'760         |                | 24'650         |                | 24'653.00         |                   | 4'110.00    | 17         |
| 3510.50 Einlage in Werterhalt aus An-<br>schlussgebühren       | 20'000         |                | 15'000         |                | 34'239.00         |                   | 5'000.00    | 33         |

# Erfolgsrechnung

Gemeinde Röthenbach i. E.  
Buchungsperiode 2021

| Einwohnergemeinde<br>Funktionale Gliederung                            | Budget 2021    |                | Budget 2020    |                | Rechnung 2019     |                   | Abweichung  |            |
|--|----------------|----------------|----------------|----------------|-------------------|-------------------|-------------|------------|
|  | Aufwand        | Ertrag         | Aufwand        | Ertrag         | Aufwand           | Ertrag            | CHF         | %          |
| 3612.90 Verrechneter Verwaltungs-<br>aufwand                           | 7'070          |                | 7'020          |                | 6'948.85          |                   | 50.00       | 1          |
| 3632.01 Betriebsbeitrag ARA-Verband                                    | 45'970         |                | 49'880         |                | 43'883.80         |                   | 3'910.00-   | -8         |
| 3636.01 Gebühren Abwasserentsorgung<br>Drittgemeinden                  | 1'700          |                | 1'100          |                | 1'662.00          |                   | 600.00      | 55         |
| 3637.01 Beiträge an private<br>Abwasserleitungen                       | 5'000          |                | 5'000          |                | 0.00              |                   | 0.00        | 0          |
| 3660.20 Planmässige Abschreibung Inves-<br>titionsbeiträge ARA-Verband | 2'680          |                | 2'430          |                | 2'408.10          |                   | 250.00      | 10         |
| 4240.01 Verbrauchsgebühren   |                | 71'000         |                | 74'000         |                   | 71'408.55         | 3'000.00-   | -4         |
| 4240.02 Grundgebühren  |                | 105'000        |                | 104'000        |                   | 104'896.40        | 1'000.00    | 1          |
| 4240.50 Anschlussgebühren  |                | 20'000         |                | 15'000         |                   | 34'239.00         | 5'000.00    | 33         |
| 4260.01 Betriebskostenanteil Gemeinde<br>Wachsdorn                     |                | 1'000          |                | 1'000          |                   | 1'257.50          | 0.00        | 0          |
| 4409.90 verrechnete Zinsen   |                | 670            |                | 2'700          |                   | 2'880.40          | 2'030.00-   | -75        |
| 4510.01 Entnahme Werterhalt (SF WE)                                    |                | 32'910         |                | 43'010         |                   | 4'563.90          | 10'100.00-  | -23        |
| 4510.02 Entnahmen Werterhalt<br>ARAME                                  |                | 12'250         |                | 20'810         |                   | 12'542.50         | 8'560.00-   | -41        |
| 9010.01 Abschluss SF im EK,<br>Ertragsüberschuss                       | 6'140          |                | 27'780         |                | 56'250.05         |                   | 21'640.00-  | -78        |
| <b>73 Abfall<br/>Saldo</b>   | <b>104'920</b> | <b>104'920</b> | <b>103'550</b> | <b>103'550</b> | <b>106'220.00</b> | <b>106'220.00</b> | <b>0.00</b> | <b>---</b> |
| <b>730 Abfall<br/>Saldo</b>  | <b>104'920</b> | <b>104'920</b> | <b>103'550</b> | <b>103'550</b> | <b>106'220.00</b> | <b>106'220.00</b> | <b>0.00</b> | <b>---</b> |
| <b>7301 Abfall<br/>(Gemeindebetrieb)<br/>Saldo</b>                     | <b>104'920</b> | <b>104'920</b> | <b>103'550</b> | <b>103'550</b> | <b>106'220.00</b> | <b>106'220.00</b> | <b>0.00</b> | <b>---</b> |
| 3000.01 Entschädigungen Tag- und<br>Sitzungsgelder                     | 600            |                | 600            |                | 0.00              |                   | 0.00        | 0          |
| 3010.01 Löhne Betriebspersonal   | 3'800          |                | 3'800          |                | 3'611.25          |                   | 0.00        | 0          |
| 3050.01 AG-Beiträge AHV, IV, EO, ALV,<br>Verwaltungskosten             | 250            |                | 250            |                | 199.00            |                   | 0.00        | 0          |

# Erfolgsrechnung

Gemeinde Röthenbach i. E.  
Buchungsperiode 2021

| Einwohnergemeinde<br>Funktionale Gliederung                 | Budget 2021 |        | Budget 2020 |        | Rechnung 2019 |           | Abweichung |     |
|---|-------------|--------|-------------|--------|---------------|-----------|------------|-----|
|   | Aufwand     | Ertrag | Aufwand     | Ertrag | Aufwand       | Ertrag    | CHF        | %   |
| 3053.01 AG-Beiträge an Unfall-<br>versicherungen            | 70          |        | 70          |        | 26.70         |           | 0.00       | 0   |
| 3054.01 AG-Beiträge an Familien-<br>ausgleichskasse         | 60          |        | 70          |        | 49.85         |           | 10.00-     | -14 |
| 3101.01 Reinigungs- und Verbrauchs-<br>material             | 50          |        | 0           |        | 60.35         |           | 50.00      | --- |
| 3102.01 Drucksachen, Publikationen                          | 200         |        | 200         |        | 70.80         |           | 0.00       | 0   |
| 3111.01 Anschaffung, Maschinen, Geräte                      | 500         |        | 500         |        | 0.00          |           | 0.00       | 0   |
| 3130.01 Porti   | 100         |        | 200         |        | 0.00          |           | 100.00-    | -50 |
| 3130.02 Dienstleistungen Dritter                            | 2'220       |        | 2'520       |        | 2'062.75      |           | 300.00-    | -12 |
| 3134.01 Sachversicherungsprämien                            | 80          |        | 80          |        | 73.70         |           | 0.00       | 0   |
| 3151.01 Unterhalt Apparate, Maschinen,<br>Geräte, Fahrzeuge | 500         |        | 500         |        | 318.10        |           | 0.00       | 0   |
| 3160.01 Miete, Pacht Liegenschaften                         | 530         |        | 530         |        | 530.00        |           | 0.00       | 0   |
| 3161.01 Fahrzeugmieten Privatpersonen                       | 50          |        | 100         |        | 0.00          |           | 50.00-     | -50 |
| 3170.01 Reisekosten und Spesen                              | 50          |        | 50          |        | 0.00          |           | 0.00       | 0   |
| 3602.01 Entsorgungskosten Hauskehricht                      | 55'130      |        | 47'840      |        | 45'346.80     |           | 7'290.00   | 15  |
| 3612.90 Verrechneter Verwaltungs-<br>aufwand                | 7'270       |        | 7'230       |        | 7'158.10      |           | 40.00      | 1   |
| 3632.01 Betriebskosten Regionaler<br>Konfiskatraum          | 18'000      |        | 15'000      |        | 16'555.95     |           | 3'000.00   | 20  |
| 3637.01 Gemeindebeiträge an Hofabfuhr                       | 2'500       |        | 2'500       |        | 2'267.35      |           | 0.00       | 0   |
| 4240.01 Grundgebühren Haushalte                             |             | 56'000 |             | 54'000 |               | 54'526.50 | 2'000.00   | 4   |
| 4240.02 Grundgebühren Gewerbe                               |             | 7'300  |             | 7'300  |               | 7'335.30  | 0.00       | 0   |
| 4240.03 Grundgebühren Landwirtschaft                        |             | 16'100 |             | 16'200 |               | 16'122.50 | 100.00-    | -1  |
| 4240.04 Verkaufserlös Containermarken                       |             | 22'770 |             | 21'250 |               | 22'917.20 | 1'520.00   | 7   |
| 4240.05 Verkaufserlös Recycling-Sack                        |             | 400    |             | 600    |               | 420.10    | 200.00-    | -33 |
| 4260.01 Rückerstattungen Dritter                            |             | 2'000  |             | 2'500  |               | 2'356.45  | 500.00-    | -20 |
| 4409.90 verrechnete Zinsen                                  |             | 350    |             | 1'700  |               | 1'477.95  | 1'350.00-  | -79 |
| 4490.01 Aufwertungen Verwaltungs-<br>vermögen               |             | 0      |             | 0      |               | 1'064.00  | 0.00       | --- |
| 9010.01 Abschluss SF im EK,<br>Ertragsüberschuss            | 12'960      |        | 21'510      |        | 27'889.30     |           | 8'550.00-  | -40 |

# Erfolgsrechnung

Gemeinde Röthenbach i. E.  
Buchungsperiode 2021

| Einwohnergemeinde<br>Funktionale Gliederung |  | Budget 2021   |               | Budget 2020   |               | Rechnung 2019   |                 | Abweichung        |            |
|---|--|---------------|---------------|---------------|---------------|-----------------|-----------------|-------------------|------------|
|   |  | Aufwand       | Ertrag        | Aufwand       | Ertrag        | Aufwand         | Ertrag          | CHF               | %          |
| <b>74</b>                                   | <b>Verbauungen</b>                                     | <b>51'400</b> | <b>9'000</b>  | <b>47'000</b> |               | <b>8'082.80</b> |                 | <b>4'600.00-</b>  | <b>-10</b> |
|   | Saldo  |               | <b>42'400</b> |               | <b>47'000</b> |                 | <b>8'082.80</b> |                   |            |
| <b>741</b>                                  | <b>Gewässerverbauungen</b>                             | <b>30'400</b> |               | <b>44'000</b> |               | <b>8'082.80</b> |                 | <b>13'600.00-</b> | <b>-31</b> |
|   | Saldo  |               | <b>30'400</b> |               | <b>44'000</b> |                 | <b>8'082.80</b> |                   |            |
| <b>7410</b>                                 | <b>Gewässerverbauungen</b>                             | <b>30'400</b> |               | <b>44'000</b> |               | <b>8'082.80</b> |                 | <b>13'600.00-</b> | <b>-31</b> |
|   | Saldo  |               | <b>30'400</b> |               | <b>44'000</b> |                 | <b>8'082.80</b> |                   |            |
| 3632.01                                     | Beitrag an Schwellengemeinde                           | 30'400        |               | 44'000        |               | 8'082.80        |                 | 13'600.00-        | -31        |
| <b>745</b>                                  | <b>Naturgefahren</b>                                   | <b>21'000</b> | <b>9'000</b>  | <b>3'000</b>  |               |                 |                 | <b>9'000.00</b>   | <b>300</b> |
|   | Saldo  |               | <b>12'000</b> |               | <b>3'000</b>  |                 |                 |                   |            |
| <b>7450</b>                                 | <b>Naturgefahren</b>                                   | <b>21'000</b> | <b>9'000</b>  | <b>3'000</b>  |               |                 |                 | <b>9'000.00</b>   | <b>300</b> |
|   | Saldo  |               | <b>12'000</b> |               | <b>3'000</b>  |                 |                 |                   |            |
| 3132.01                                     | Honorare externe Berater, Gutachter, Fachexperten etc. | 18'000        |               | 0             |               | 0.00            |                 | 18'000.00         | ---        |
| 3134.01                                     | Beitrag an Einsatzkostenversicherung                   | 3'000         |               | 3'000         |               | 0.00            |                 | 0.00              | 0          |
| 4630.01                                     | Beiträge vom Bund                                      |               | 9'000         |               | 0             |                 | 0.00            | 9'000.00          | ---        |
| <b>75</b>                                   | <b>Arten- und Landschaftsschutz</b>                    | <b>3'300</b>  |               | <b>3'300</b>  |               | <b>513.00</b>   |                 | <b>0.00</b>       | <b>0</b>   |
|   | Saldo  |               | <b>3'300</b>  |               | <b>3'300</b>  |                 | <b>513.00</b>   |                   |            |
| <b>750</b>                                  | <b>Arten- und Landschaftsschutz</b>                    | <b>3'300</b>  |               | <b>3'300</b>  |               | <b>513.00</b>   |                 | <b>0.00</b>       | <b>0</b>   |
|   | Saldo  |               | <b>3'300</b>  |               | <b>3'300</b>  |                 | <b>513.00</b>   |                   |            |
| <b>7500</b>                                 | <b>Arten- und Landschaftsschutz</b>                    | <b>3'300</b>  |               | <b>3'300</b>  |               | <b>513.00</b>   |                 | <b>0.00</b>       | <b>0</b>   |
|   | Saldo  |               | <b>3'300</b>  |               | <b>3'300</b>  |                 | <b>513.00</b>   |                   |            |
| 3637.01                                     | Beitrag an ökologische Ausgleichsmassnahmen            | 3'300         |               | 3'300         |               | 513.00          |                 | 0.00              | 0          |

# Erfolgsrechnung

Gemeinde Röthenbach i. E.  
Buchungsperiode 2021

| Einwohnergemeinde<br>Funktionale Gliederung |   | Budget 2021   |               | Budget 2020   |               | Rechnung 2019     |                   | Abweichung       |            |
|---|---|---------------|---------------|---------------|---------------|-------------------|-------------------|------------------|------------|
|   |   | Aufwand       | Ertrag        | Aufwand       | Ertrag        | Aufwand           | Ertrag            | CHF              | %          |
| <b>77</b>                                   | <b>Übriger Umweltschutz</b>                         | <b>54'330</b> | <b>23'300</b> | <b>44'050</b> | <b>10'250</b> | <b>138'688.80</b> | <b>111'214.30</b> | <b>2'770.00-</b> | <b>-8</b>  |
|   | <b>Saldo</b>  |               | <b>31'030</b> |               | <b>33'800</b> |                   | <b>27'474.50</b>  |                  |            |
| <b>771</b>                                  | <b>Friedhof und Bestattung</b>                      | <b>49'130</b> | <b>23'300</b> | <b>38'850</b> | <b>10'250</b> | <b>135'208.10</b> | <b>111'214.30</b> | <b>2'770.00-</b> | <b>-10</b> |
|   | <b>Saldo</b>  |               | <b>25'830</b> |               | <b>28'600</b> |                   | <b>23'993.80</b>  |                  |            |
| <b>7710</b>                                 | <b>Friedhof und Bestattung all-<br/>gemein</b>      | <b>49'130</b> | <b>23'300</b> | <b>38'850</b> | <b>10'250</b> | <b>135'208.10</b> | <b>111'214.30</b> | <b>2'770.00-</b> | <b>-10</b> |
|   | <b>Saldo</b>  |               | <b>25'830</b> |               | <b>28'600</b> |                   | <b>23'993.80</b>  |                  |            |
| 3000.01                                     | Entschädigungen Tag- und<br>Sitzungsgelder          | 0             |               | 0             |               | 250.00            |                   | 0.00             | ---        |
| 3010.01                                     | Löhne Betriebs-und Reinigungs-<br>personal          | 3'740         |               | 3'940         |               | 4'660.65          |                   | 200.00-          | -5         |
| 3053.01                                     | AG-Beiträge an Unfall-<br>versicherungen            | 20            |               | 20            |               | 16.05             |                   | 0.00             | 0          |
| 3101.01                                     | Reinigungs- und Verbrauchs-<br>material             | 200           |               | 400           |               | 86.35             |                   | 200.00-          | -50        |
| 3102.01                                     | Drucksachen, Publikationen                          | 300           |               | 200           |               | 303.75            |                   | 100.00           | 50         |
| 3111.01                                     | Anschaffung, Maschinen, Geräte                      | 500           |               | 500           |               | 54.75             |                   | 0.00             | 0          |
| 3120.01                                     | Ver- und Entsorgung                                 | 2'010         |               | 2'830         |               | 1'959.85          |                   | 820.00-          | -29        |
| 3130.01                                     | Dienstleistungen Dritter                            | 8'500         |               | 8'500         |               | 7'100.00          |                   | 0.00             | 0          |
| 3130.02                                     | Unterhalt Gräber mit Grabfonds                      | 6'300         |               | 0             |               | 6'342.85          |                   | 6'300.00         | ---        |
| 3134.01                                     | Sach- und Haftpflicht-<br>versicherungen            | 80            |               | 80            |               | 80.15             |                   | 0.00             | 0          |
| 3140.01                                     | Unterhalt Friedhofanlage                            | 20'150        |               | 20'550        |               | 19'475.65         |                   | 400.00-          | -2         |
| 3144.01                                     | Unterhalt Hochbauten                                | 200           |               | 200           |               | 783.45            |                   | 0.00             | 0          |
| 3151.01                                     | Unterhalt Apparate, Maschinen,<br>Geräte, Fahrzeuge | 600           |               | 600           |               | 623.15            |                   | 0.00             | 0          |
| 3160.01                                     | Miete, Pacht Liegenschaften                         | 30            |               | 30            |               | 30.00             |                   | 0.00             | 0          |
| 3637.01                                     | Bestattungskosten Privater                          | 1'000         |               | 1'000         |               | 0.00              |                   | 0.00             | 0          |
| 3893.01                                     | Einlagen in Grabfonds                               | 5'500         |               | 0             |               | 93'441.45         |                   | 5'500.00         | ---        |
| 4240.01                                     | Bestattungsgebühren                                 |               | 11'400        |               | 10'200        |                   | 11'380.00         | 1'200.00         | 12         |
| 4240.02                                     | Einzahlungen Grabfonds                              |               | 5'500         |               | 0             |                   | 93'082.55         | 5'500.00         | ---        |
| 4409.01                                     | Zinsertrag Grabfonds                                |               | 90            |               | 0             |                   | 358.90            | 90.00            | ---        |
| 4502.01                                     | Entnahme Legat Baudere Roger                        |               | 10            |               | 50            |                   | 50.00             | 40.00-           | -80        |

# Erfolgsrechnung

Gemeinde Röthenbach i. E.  
Buchungsperiode 2021

| Einwohnergemeinde<br>Funktionale Gliederung     | Budget 2021   |               | Budget 2020   |               | Rechnung 2019    |                  | Abweichung        |            |
|---|---------------|---------------|---------------|---------------|------------------|------------------|-------------------|------------|
|   | Aufwand       | Ertrag        | Aufwand       | Ertrag        | Aufwand          | Ertrag           | CHF               | %          |
| 4893.01 Entnahmen aus Grabfonds                 |               | 6'300         |               | 0             |                  | 6'342.85         | 6'300.00          | ---        |
| <b>779 Umweltschutz</b>                         | <b>5'200</b>  |               | <b>5'200</b>  |               | <b>3'480.70</b>  |                  | <b>0.00</b>       | <b>0</b>   |
| <b>Saldo</b>                                    |               | <b>5'200</b>  |               | <b>5'200</b>  |                  | <b>3'480.70</b>  |                   |            |
| <b>7792 Hundetoiletten</b>                      | <b>5'200</b>  |               | <b>5'200</b>  |               | <b>3'480.70</b>  |                  | <b>0.00</b>       | <b>0</b>   |
| <b>Saldo</b>                                    |               | <b>5'200</b>  |               | <b>5'200</b>  |                  | <b>3'480.70</b>  |                   |            |
| 3101.01 Verbrauchsmaterial Robidog              | 500           |               | 500           |               | 483.65           |                  | 0.00              | 0          |
| 3111.01 Anschaffung Robidogbehälter             | 3'200         |               | 3'200         |               | 1'497.05         |                  | 0.00              | 0          |
| 3910.01 Interne Verrechnung Dienstleistungen    | 1'500         |               | 1'500         |               | 1'500.00         |                  | 0.00              | 0          |
| <b>79 Raumordnung</b>                           | <b>13'000</b> |               | <b>23'200</b> |               | <b>21'979.85</b> |                  | <b>10'200.00-</b> | <b>-44</b> |
| <b>Saldo</b>                                    |               | <b>13'000</b> |               | <b>23'200</b> |                  | <b>21'979.85</b> |                   |            |
| <b>790 Raumordnung</b>                          | <b>13'000</b> |               | <b>23'200</b> |               | <b>21'979.85</b> |                  | <b>10'200.00-</b> | <b>-44</b> |
| <b>Saldo</b>                                    |               | <b>13'000</b> |               | <b>23'200</b> |                  | <b>21'979.85</b> |                   |            |
| <b>7900 Raumordnung allgemein</b>               | <b>4'480</b>  |               | <b>14'680</b> |               | <b>13'459.85</b> |                  | <b>10'200.00-</b> | <b>-69</b> |
| <b>Saldo</b>                                    |               | <b>4'480</b>  |               | <b>14'680</b> |                  | <b>13'459.85</b> |                   |            |
| 3102.01 Drucksachen, Publikationen              | 100           |               | 300           |               | 0.00             |                  | 200.00-           | -67        |
| 3132.01 Honorar externe Berater<br>Fachexperten | 3'500         |               | 13'500        |               | 12'584.85        |                  | 10'000.00-        | -74        |
| 3636.01 Mitgliederbeitrag KPG                   | 880           |               | 880           |               | 875.00           |                  | 0.00              | 0          |
| <b>7907 Regionalkonferenzen</b>                 | <b>8'520</b>  |               | <b>8'520</b>  |               | <b>8'520.00</b>  |                  | <b>0.00</b>       | <b>0</b>   |
| <b>Saldo</b>                                    |               | <b>8'520</b>  |               | <b>8'520</b>  |                  | <b>8'520.00</b>  |                   |            |
| 3636.01 Beitrag Regionalkonferenz<br>Emmental   | 8'520         |               | 8'520         |               | 8'520.00         |                  | 0.00              | 0          |

# Erfolgsrechnung

Gemeinde Röthenbach i. E.  
Buchungsperiode 2021

| Einwohnergemeinde<br>Funktionale Gliederung |   | Budget 2021    |                | Budget 2020    |                | Rechnung 2019     |                   | Abweichung    |          |
|---|---|----------------|----------------|----------------|----------------|-------------------|-------------------|---------------|----------|
|   |   | Aufwand        | Ertrag         | Aufwand        | Ertrag         | Aufwand           | Ertrag            | CHF           | %        |
| <b>8</b>                                    | <b>Volkswirtschaft<br/>Saldo</b>                        | <b>160'840</b> | <b>211'850</b> | <b>157'390</b> | <b>208'030</b> | <b>194'355.65</b> | <b>244'332.30</b> | <b>370.00</b> | <b>1</b> |
|   |   | <b>51'010</b>  |                | <b>50'640</b>  |                | <b>49'976.65</b>  |                   |               |          |
| <b>81</b>                                   | <b>Landwirtschaft<br/>Saldo</b>                         | <b>4'010</b>   |                | <b>3'980</b>   |                | <b>2'720.45</b>   |                   | <b>30.00</b>  | <b>1</b> |
|   |   |                | <b>4'010</b>   |                | <b>3'980</b>   |                   | <b>2'720.45</b>   |               |          |
| <b>812</b>                                  | <b>Strukturverbesserungen<br/>Saldo</b>                 | <b>640</b>     |                | <b>630</b>     |                |                   |                   | <b>10.00</b>  | <b>2</b> |
|   |   |                | <b>640</b>     |                | <b>630</b>     |                   |                   |               |          |
| <b>8120</b>                                 | <b>Strukturverbesserungen<br/>Saldo</b>                 | <b>640</b>     |                | <b>630</b>     |                |                   |                   | <b>10.00</b>  | <b>2</b> |
|   |   |                | <b>640</b>     |                | <b>630</b>     |                   |                   |               |          |
| 3010.01                                     | Löhne Elementarschädenschätzer                          | 580            |                | 570            |                | 0.00              |                   | 10.00         | 2        |
| 3050.01                                     | AG-Beiträge AHV, IV, EO, ALV,<br>Verwaltungskosten      | 40             |                | 40             |                | 0.00              |                   | 0.00          | 0        |
| 3053.01                                     | AG-Beiträge an Unfall-<br>versicherungen                | 10             |                | 10             |                | 0.00              |                   | 0.00          | 0        |
| 3054.01                                     | AG-Beiträge an Familien-<br>ausgleichskasse             | 10             |                | 10             |                | 0.00              |                   | 0.00          | 0        |
| <b>814</b>                                  | <b>Produktionsverbesserungen<br/>Pflanzen<br/>Saldo</b> | <b>3'370</b>   |                | <b>3'350</b>   |                | <b>2'720.45</b>   |                   | <b>20.00</b>  | <b>1</b> |
|   |   |                | <b>3'370</b>   |                | <b>3'350</b>   |                   | <b>2'720.45</b>   |               |          |
| <b>8140</b>                                 | <b>Produktionsverbesserungen<br/>Pflanzen<br/>Saldo</b> | <b>3'370</b>   |                | <b>3'350</b>   |                | <b>2'720.45</b>   |                   | <b>20.00</b>  | <b>1</b> |
|   |   |                | <b>3'370</b>   |                | <b>3'350</b>   |                   | <b>2'720.45</b>   |               |          |
| 3010.01                                     | Löhne Erhebungsstellenleiter                            | 2'870          |                | 2'850          |                | 2'315.90          |                   | 20.00         | 1        |
| 3050.01                                     | AG-Beiträge AHV, IV, EO, ALV,<br>Verwaltungskosten      | 190            |                | 190            |                | 148.35            |                   | 0.00          | 0        |
| 3053.01                                     | AG-Beiträge an Unfall-<br>versicherungen                | 10             |                | 10             |                | 4.75              |                   | 0.00          | 0        |
| 3054.01                                     | AG-Beiträge an Familien-<br>ausgleichskasse             | 50             |                | 50             |                | 37.15             |                   | 0.00          | 0        |
| 3170.01                                     | Reisekosten und Spesen                                  | 200            |                | 200            |                | 164.30            |                   | 0.00          | 0        |

# Erfolgsrechnung

Gemeinde Röthenbach i. E.  
Buchungsperiode 2021

| Einwohnergemeinde<br>Funktionale Gliederung        | Budget 2021   |                        | Budget 2020   |                        | Rechnung 2019    |                              | Abweichung  |            |
|--|---------------|------------------------|---------------|------------------------|------------------|------------------------------|-------------|------------|
|  | Aufwand       | Ertrag                 | Aufwand       | Ertrag                 | Aufwand          | Ertrag                       | CHF         | %          |
| 3636.01 Mitgliedschafts- und Jahresbeiträge        | 50            |                        | 50            |                        | 50.00            |                              | 0.00        | 0          |
| <b>82 Forstwirtschaft Saldo</b>                    | <b>50</b>     | <b>50</b>              | <b>40</b>     | <b>40</b>              | <b>51.95</b>     | <b>51.95</b>                 | <b>0.00</b> | <b>---</b> |
| <b>820 Forstwirtschaft Saldo</b>                   | <b>50</b>     | <b>50</b>              | <b>40</b>     | <b>40</b>              | <b>51.95</b>     | <b>51.95</b>                 | <b>0.00</b> | <b>---</b> |
| <b>8200 Forstwirtschaft Saldo</b>                  | <b>50</b>     | <b>50</b>              | <b>40</b>     | <b>40</b>              | <b>51.95</b>     | <b>51.95</b>                 | <b>0.00</b> | <b>---</b> |
| 3636.01 Mitgliedschafts- und Jahresbeiträge        | 50            |                        | 40            |                        | 51.95            |                              | 10.00       | 25         |
| 4510.01 Entnahmen aus Spezialfinanzierungen des EK |               | 0                      |               | 40                     |                  | 51.95                        | 40.00-      | -100       |
| 4893.01 Entnahmen aus Vorfinanzierungen des EK     |               | 50                     |               | 0                      |                  | 0.00                         | 50.00       | ---        |
| <b>83 Jagd und Fischerei Saldo</b>                 | <b>1'650</b>  | <b>1'650</b>           | <b>1'650</b>  | <b>1'650</b>           | <b>1'450.00</b>  | <b>1'450.00</b>              | <b>0.00</b> | <b>0</b>   |
| <b>830 Jagd und Fischerei Saldo</b>                | <b>1'650</b>  | <b>1'650</b>           | <b>1'650</b>  | <b>1'650</b>           | <b>1'450.00</b>  | <b>1'450.00</b>              | <b>0.00</b> | <b>0</b>   |
| <b>8300 Jagd und Fischerei Saldo</b>               | <b>1'650</b>  | <b>1'650</b>           | <b>1'650</b>  | <b>1'650</b>           | <b>1'450.00</b>  | <b>1'450.00</b>              | <b>0.00</b> | <b>0</b>   |
| 4430.01 Pachtzinse für Fischrechte                 |               | 1'650                  |               | 1'650                  |                  | 1'450.00                     | 0.00        | 0          |
| <b>84 Tourismus Saldo</b>                          | <b>12'020</b> | <b>8'790<br/>3'230</b> | <b>12'010</b> | <b>8'780<br/>3'230</b> | <b>13'843.85</b> | <b>8'523.95<br/>5'319.90</b> | <b>0.00</b> | <b>0</b>   |
| <b>840 Tourismus Saldo</b>                         | <b>12'020</b> | <b>8'790<br/>3'230</b> | <b>12'010</b> | <b>8'780<br/>3'230</b> | <b>13'843.85</b> | <b>8'523.95<br/>5'319.90</b> | <b>0.00</b> | <b>0</b>   |



# Erfolgsrechnung

Gemeinde Röthenbach i. E.  
Buchungsperiode 2021

| Einwohnergemeinde<br>Funktionale Gliederung                 | Budget 2021    |                | Budget 2020    |                | Rechnung 2019     |                   | Abweichung    |            |
|---|----------------|----------------|----------------|----------------|-------------------|-------------------|---------------|------------|
|   | Aufwand        | Ertrag         | Aufwand        | Ertrag         | Aufwand           | Ertrag            | CHF           | %          |
| <b>8400</b> <b>Tourismus</b>                                | <b>3'730</b>   | <b>500</b>     | <b>3'730</b>   | <b>500</b>     | <b>5'344.80</b>   | <b>24.90</b>      | <b>0.00</b>   | <b>0</b>   |
| <b>Saldo</b>  |                | <b>3'230</b>   |                | <b>3'230</b>   |                   | <b>5'319.90</b>   |               |            |
| 3102.01 Drucksachen, Publikationen                          | 0              |                | 0              |                | 118.95            |                   | 0.00          | ---        |
| 3130.01 Dienstleistungen Dritter                            | 1'760          |                | 1'760          |                | 3'260.10          |                   | 0.00          | 0          |
| 3134.01 Sach- und Haftpflicht-<br>versicherungen            | 30             |                | 30             |                | 32.55             |                   | 0.00          | 0          |
| 3635.01 Beitrag Wanderbus                                   | 1'940          |                | 1'940          |                | 1'933.20          |                   | 0.00          | 0          |
| 4250.01 Erlös aus Kalenderverkauf                           |                | 0              |                | 0              |                   | 24.90             | 0.00          | ---        |
| 4260.01 Rückerstattungen Dritter                            |                | 500            |                | 500            |                   | 0.00              | 0.00          | 0          |
| <b>8401</b> <b>Turm Chuderhüsi</b>                          | <b>8'290</b>   | <b>8'290</b>   | <b>8'280</b>   | <b>8'280</b>   | <b>8'499.05</b>   | <b>8'499.05</b>   | <b>0.00</b>   | <b>---</b> |
| <b>Saldo</b>  |                |                |                |                |                   |                   |               |            |
| 3010.01 Löhne Betriebspersonal                              | 2'800          |                | 2'790          |                | 2'940.50          |                   | 10.00         | 0          |
| 3053.01 AG-Beiträge an Unfall-<br>versicherungen            | 10             |                | 10             |                | 6.05              |                   | 0.00          | 0          |
| 3101.01 Reinigungs- und Verbrauchs-<br>material             | 50             |                | 50             |                | 28.55             |                   | 0.00          | 0          |
| 3111.01 Anschaffung, Maschinen, Geräte                      | 100            |                | 100            |                | 0.00              |                   | 0.00          | 0          |
| 3120.01 Ver- und Entsorgung                                 | 160            |                | 160            |                | 128.00            |                   | 0.00          | 0          |
| 3134.01 Sachversicherungsprämien                            | 430            |                | 430            |                | 425.55            |                   | 0.00          | 0          |
| 3144.01 Unterhalt Hochbauten                                | 1'500          |                | 1'500          |                | 1'901.10          |                   | 0.00          | 0          |
| 3151.01 Unterhalt Apparate, Maschinen,<br>Geräte, Fahrzeuge | 100            |                | 100            |                | 155.50            |                   | 0.00          | 0          |
| 3160.01 Miete, Pacht Liegenschaften                         | 3'140          |                | 3'140          |                | 2'913.80          |                   | 0.00          | 0          |
| 4240.01 Benützungsgebühren                                  |                | 400            |                | 400            |                   | 400.00            | 0.00          | 0          |
| 4260.01 Rückerstattungen Dritter                            |                | 1'000          |                | 1'000          |                   | 1'000.00          | 0.00          | 0          |
| 4502.01 Entnahme Stiftung Turm                              |                | 6'890          |                | 6'880          |                   | 7'099.05          | 10.00         | 0          |
| <b>87</b> <b>Brennstoffe und Energie</b>                    | <b>144'760</b> | <b>201'360</b> | <b>141'360</b> | <b>197'560</b> | <b>177'739.40</b> | <b>234'306.40</b> | <b>400.00</b> | <b>1</b>   |
| <b>Saldo</b>  | <b>56'600</b>  |                | <b>56'200</b>  |                | <b>56'567.00</b>  |                   |               |            |
| <b>871</b> <b>Elektrizität</b>                              |                | <b>56'700</b>  |                | <b>56'400</b>  |                   | <b>56'767.00</b>  | <b>300.00</b> | <b>1</b>   |
| <b>Saldo</b>  | <b>56'700</b>  |                | <b>56'400</b>  |                | <b>56'767.00</b>  |                   |               |            |

# Erfolgsrechnung

Gemeinde Röthenbach i. E.  
Buchungsperiode 2021

| Einwohnergemeinde<br>Funktionale Gliederung                  | Budget 2021    |                | Budget 2020    |                | Rechnung 2019     |                   | Abweichung     |            |
|--|----------------|----------------|----------------|----------------|-------------------|-------------------|----------------|------------|
|  | Aufwand        | Ertrag         | Aufwand        | Ertrag         | Aufwand           | Ertrag            | CHF            | %          |
| <b>8710 Elektrizität allgemein</b>                           |                | <b>56'700</b>  |                | <b>56'400</b>  |                   | <b>56'767.00</b>  | <b>300.00</b>  | <b>1</b>   |
| <b>Saldo</b>   | <b>56'700</b>  |                | <b>56'400</b>  |                | <b>56'767.00</b>  |                   |                |            |
| 4120.01 Konzessionsgebühr BKW                                |                | 56'700         |                | 56'400         |                   | 56'767.00         | 300.00         | 1          |
| <b>873 Nichtelektrische Energie</b>                          | <b>100</b>     |                | <b>200</b>     |                | <b>200.00</b>     |                   | <b>100.00-</b> | <b>-50</b> |
| <b>Saldo</b>   |                | <b>100</b>     |                | <b>200</b>     |                   | <b>200.00</b>     |                |            |
| <b>8730 Nichtelektrische Energie all-<br/>gemein</b>         | <b>100</b>     |                | <b>200</b>     |                | <b>200.00</b>     |                   | <b>100.00-</b> | <b>-50</b> |
| <b>Saldo</b>   |                | <b>100</b>     |                | <b>200</b>     |                   | <b>200.00</b>     |                |            |
| 3636.01 Mitgliedschafts- und<br>Jahresbeiträge               | 100            |                | 200            |                | 200.00            |                   | 100.00-        | -50        |
| <b>879 Energie</b>   | <b>144'660</b> | <b>144'660</b> | <b>141'160</b> | <b>141'160</b> | <b>177'539.40</b> | <b>177'539.40</b> | <b>0.00</b>    | <b>---</b> |
| <b>Saldo</b>   |                |                |                |                |                   |                   |                |            |
| <b>8791 Fernwärmebetrieb Energie<br/>(Gemeindebetrieb)</b>   | <b>144'660</b> | <b>144'660</b> | <b>141'160</b> | <b>141'160</b> | <b>177'539.40</b> | <b>177'539.40</b> | <b>0.00</b>    | <b>---</b> |
| <b>Saldo</b>   |                |                |                |                |                   |                   |                |            |
| 3000.01 Entschädigungen Tag- und<br>Sitzungsgelder           | 200            |                | 200            |                | 0.00              |                   | 0.00           | 0          |
| 3101.01 Betriebs-, Verbrauchsmaterial<br>Wärmeeinkauf        | 92'000         |                | 90'000         |                | 86'564.00         |                   | 2'000.00       | 2          |
| 3102.01 Drucksachen, Publikationen                           | 100            |                | 100            |                | 0.00              |                   | 0.00           | 0          |
| 3132.01 Nachführung Leitungskataster                         | 2'330          |                | 2'330          |                | 1'083.50          |                   | 0.00           | 0          |
| 3143.01 Unterhalt Leitungen                                  | 500            |                | 500            |                | 30'528.00         |                   | 0.00           | 0          |
| 3300.30 Planmässige Abschreibungen                           | 7'020          |                | 7'020          |                | 7'019.15          |                   | 0.00           | 0          |
| 3300.99 Planmässige Abschreibungen<br>Sachanlagen (bish. VV) | 8'860          |                | 8'860          |                | 8'857.60          |                   | 0.00           | 0          |
| 3409.90 Verrechnete Zinsen                                   | 240            |                | 1'100          |                | 1'229.80          |                   | 860.00-        | -78        |
| 3612.90 Verrechneter Verwaltungs-<br>aufwand                 | 200            |                | 200            |                | 200.00            |                   | 0.00           | 0          |
| 3893.01 Einlagen Werterhalt (SF WE)                          | 12'620         |                | 12'620         |                | 1'618.00          |                   | 0.00           | 0          |
| 3893.50 Einlagen in Werterhalt<br>aus Anschlussgebühren      | 5'000          |                | 5'000          |                | 16'000.00         |                   | 0.00           | 0          |
| 4240.01 Grundgebühren  |                | 12'780         |                | 11'280         |                   | 10'346.65         | 1'500.00       | 13         |

# Erfolgsrechnung

Gemeinde Röthenbach i. E.  
Buchungsperiode 2021

| Einwohnergemeinde<br>Funktionale Gliederung              | Budget 2021                  |                  | Budget 2020                  |                  | Rechnung 2019                      |                     | Abweichung        |          |
|--|------------------------------|------------------|------------------------------|------------------|------------------------------------|---------------------|-------------------|----------|
|  | Aufwand                      | Ertrag           | Aufwand                      | Ertrag           | Aufwand                            | Ertrag              | CHF               | %        |
| 4240.02 Wärmeverkauf                                     |                              | 111'000          |                              | 109'000          |                                    | 104'788.00          | 2'000.00          | 2        |
| 4240.50 Anschlussgebühren                                |                              | 5'000            |                              | 5'000            |                                    | 16'000.00           | 0.00              | 0        |
| 4893.01 Entnahmen aus Werterhalt                         |                              | 15'880           |                              | 15'880           |                                    | 46'404.75           | 0.00              | 0        |
| 9010.01 Abschluss SF im EK,<br>Ertragsüberschuss         | 15'590                       |                  | 13'230                       |                  | 24'439.35                          |                     | 2'360.00          | 18       |
| <b>9 Finanzen und Steuern<br/>Saldo</b>                  | <b>503'590<br/>3'191'150</b> | <b>3'694'740</b> | <b>519'970<br/>3'026'030</b> | <b>3'546'000</b> | <b>795'881.58<br/>2'923'357.35</b> | <b>3'719'238.93</b> | <b>165'120.00</b> | <b>5</b> |
| <b>91 Steuern<br/>Saldo</b>                              | <b>24'010<br/>1'986'450</b>  | <b>2'010'460</b> | <b>19'010<br/>1'860'540</b>  | <b>1'879'550</b> | <b>27'499.00<br/>2'006'755.50</b>  | <b>2'034'254.50</b> | <b>125'910.00</b> | <b>7</b> |
| <b>910 Steuern<br/>Saldo</b>                             | <b>24'010<br/>1'986'450</b>  | <b>2'010'460</b> | <b>19'010<br/>1'860'540</b>  | <b>1'879'550</b> | <b>27'499.00<br/>2'006'755.50</b>  | <b>2'034'254.50</b> | <b>125'910.00</b> | <b>7</b> |
| <b>9100 Allgemeine Gemeindesteuern<br/>Saldo</b>         | <b>23'700<br/>1'775'260</b>  | <b>1'798'960</b> | <b>18'700<br/>1'665'050</b>  | <b>1'683'750</b> | <b>27'151.40<br/>1'784'945.90</b>  | <b>1'812'097.30</b> | <b>110'210.00</b> | <b>7</b> |
| 3180.01 Wertberichtigung gefährdete<br>Steuer Guthaben   | 2'000                        |                  | 2'000                        |                  | 9'332.45-                          |                     | 0.00              | 0        |
| 3181.01 Forderungsverluste allgemeine<br>Gemeindesteuern | 21'700                       |                  | 16'700                       |                  | 36'483.85                          |                     | 5'000.00          | 30       |
| 4000.01 Einkommenssteuern                                |                              | 1'610'000        |                              | 1'500'000        |                                    | 1'615'915.80        | 110'000.00        | 7        |
| 4000.20 Nachsteuern und Bussen<br>Einkommenssteuern      |                              | 100              |                              | 100              |                                    | 1.45                | 0.00              | 0        |
| 4000.40 Aktive Steuerauscheidungen<br>Einkommenssteuern  |                              | 38'600           |                              | 37'000           |                                    | 39'550.55           | 1'600.00          | 4        |
| 4000.50 Passive Steuerauscheidungen<br>Einkommenssteuern |                              | 30'400-          |                              | 31'000-          |                                    | 15'412.10-          | 600.00            | -2       |
| 4001.01 Vermögenssteuern                                 |                              | 117'400          |                              | 114'000          |                                    | 118'911.40          | 3'400.00          | 3        |
| 4001.40 Aktive Steuerauscheidungen<br>Vermögenssteuern   |                              | 10'200           |                              | 11'000           |                                    | 7'951.10            | 800.00-           | -7       |
| 4001.50 Passive Steuerauscheidungen<br>Vermögenssteuern  |                              | 8'900-           |                              | 9'000-           |                                    | 6'208.90-           | 100.00            | -1       |
| 4002.01 Quellensteuern                                   |                              | 12'000           |                              | 12'900           |                                    | 8'799.85            | 900.00-           | -7       |
| 4002.10 Quellensteuern aus BGSA                          |                              | 800              |                              | 600              |                                    | 1'013.00            | 200.00            | 33       |
| 4010.01 Gewinnsteuern                                    |                              | 28'800           |                              | 22'600           |                                    | 28'826.35           | 6'200.00          | 27       |

# Erfolgsrechnung

Gemeinde Röthenbach i. E.  
Buchungsperiode 2021

| Einwohnergemeinde<br>Funktionale Gliederung                     | Budget 2021      |                  | Budget 2020      |                  | Rechnung 2019       |                     | Abweichung        |           |
|---|------------------|------------------|------------------|------------------|---------------------|---------------------|-------------------|-----------|
|   | Aufwand          | Ertrag           | Aufwand          | Ertrag           | Aufwand             | Ertrag              | CHF               | %         |
| 4010.40 Aktive Steuerauscheidungen<br>Gewinnsteuern             |                  | 18'200           |                  | 19'000           |                     | 20'974.65           | 800.00-           | -4        |
| 4010.50 Passive Steuerauscheidungen<br>Gewinnsteuern            |                  | 4'600-           |                  | 1'300-           |                     | 10'057.10-          | 3'300.00-         | 254       |
| 4011.01 Kapitalsteuern  |                  | 1'100            |                  | 1'000            |                     | 1'037.30            | 100.00            | 10        |
| 4011.40 Aktive Steuerauscheidungen<br>Kapitalsteuern            |                  | 700              |                  | 1'000            |                     | 432.05              | 300.00-           | -30       |
| 4011.50 Passive Steuerauscheidungen<br>Kapitalsteuern           |                  | 40-              |                  | 150-             |                     | 0.00                | 110.00            | -73       |
| 4029.01 Eingang abgeschriebene Steuern                          |                  | 5'000            |                  | 6'000            |                     | 361.90              | 1'000.00-         | -17       |
| <b>9101 Sondersteuern</b>                                       | <b>300</b>       | <b>45'000</b>    | <b>300</b>       | <b>39'000</b>    | <b>343.40</b>       | <b>65'973.50</b>    | <b>6'000.00</b>   | <b>16</b> |
| <b>Saldo</b>  | <b>44'700</b>    |                  | <b>38'700</b>    |                  | <b>65'630.10</b>    |                     |                   |           |
| 3181.01 Tatsächliche Forderungsverlust<br>e Sonderveranlagungen | 300              |                  | 300              |                  | 343.40              |                     | 0.00              | 0         |
| 4022.01 Grundstückgewinnsteuern                                 |                  | 5'000            |                  | 2'000            |                     | 32'470.45           | 3'000.00          | 150       |
| 4022.10 Sonderveranlagungen                                     |                  | 35'000           |                  | 35'000           |                     | 31'019.10           | 0.00              | 0         |
| 4029.01 Eingang abgeschriebene Steuern                          |                  | 5'000            |                  | 2'000            |                     | 2'483.95            | 3'000.00          | 150       |
| <b>9102 Liegenschaftssteuern</b>                                | <b>10</b>        | <b>160'100</b>   | <b>10</b>        | <b>150'000</b>   | <b>4.20</b>         | <b>149'903.70</b>   | <b>10'100.00</b>  | <b>7</b>  |
| <b>Saldo</b>  | <b>160'090</b>   |                  | <b>149'990</b>   |                  | <b>149'899.50</b>   |                     |                   |           |
| 3181.01 Forderungsverluste Liegen-<br>schaftssteuern            | 10               |                  | 10               |                  | 4.20                |                     | 0.00              | 0         |
| 4021.01 Liegenschaftssteuern                                    |                  | 160'000          |                  | 150'000          |                     | 149'674.85          | 10'000.00         | 7         |
| 4029.01 Eingang abgeschriebene Steuern                          |                  | 100              |                  | 0                |                     | 228.85              | 100.00            | ---       |
| <b>9103 Hundetaxe</b>   |                  | <b>6'400</b>     |                  | <b>6'800</b>     |                     | <b>6'280.00</b>     | <b>400.00-</b>    | <b>-6</b> |
| <b>Saldo</b>  | <b>6'400</b>     |                  | <b>6'800</b>     |                  | <b>6'280.00</b>     |                     |                   |           |
| 4033.01 Hundetaxe   |                  | 6'400            |                  | 6'800            |                     | 6'280.00            | 400.00-           | -6        |
| <b>93 Finanz- und Lastenausgleich</b>                           | <b>214'850</b>   | <b>1'573'360</b> | <b>222'600</b>   | <b>1'626'220</b> | <b>222'998.00</b>   | <b>1'638'439.00</b> | <b>45'110.00-</b> | <b>-3</b> |
| <b>Saldo</b>  | <b>1'358'510</b> |                  | <b>1'403'620</b> |                  | <b>1'415'441.00</b> |                     |                   |           |
| <b>930 Finanz- und Lastenausgleich</b>                          | <b>214'850</b>   | <b>1'573'360</b> | <b>222'600</b>   | <b>1'626'220</b> | <b>222'998.00</b>   | <b>1'638'439.00</b> | <b>45'110.00-</b> | <b>-3</b> |
| <b>Saldo</b>  | <b>1'358'510</b> |                  | <b>1'403'620</b> |                  | <b>1'415'441.00</b> |                     |                   |           |

# Erfolgsrechnung

Gemeinde Röthenbach i. E.  
Buchungsperiode 2021

| Einwohnergemeinde<br>Funktionale Gliederung              | Budget 2021      |                  | Budget 2020      |                  | Rechnung 2019       |                     | Abweichung        |            |
|--|------------------|------------------|------------------|------------------|---------------------|---------------------|-------------------|------------|
|  | Aufwand          | Ertrag           | Aufwand          | Ertrag           | Aufwand             | Ertrag              | CHF               | %          |
| <b>9300 Finanz- und Lastenausgleich</b>                  | <b>214'850</b>   | <b>1'573'360</b> | <b>222'600</b>   | <b>1'626'220</b> | <b>222'998.00</b>   | <b>1'638'439.00</b> | <b>45'110.00-</b> | <b>-3</b>  |
| <b>Saldo</b>   | <b>1'358'510</b> |                  | <b>1'403'620</b> |                  | <b>1'415'441.00</b> |                     |                   |            |
| 3621.60 Lastenausgleich neue<br>Aufgabenteilung          | 214'850          |                  | 222'600          |                  | 222'998.00          |                     | 7'750.00-         | -3         |
| 4621.50 Zuschuss Mindestausstattung                      |                  | 537'000          |                  | 568'990          |                     | 579'984.00          | 31'990.00-        | -6         |
| 4621.60 Zuschuss geografisch-<br>topografische Lasten    |                  | 450'700          |                  | 455'800          |                     | 454'912.00          | 5'100.00-         | -1         |
| 4621.61 Zuschuss soziodemografische<br>Lasten            |                  | 10'360           |                  | 9'630            |                     | 9'440.00            | 730.00            | 8          |
| 4622.70 Zuschuss Disparitätenabbau                       |                  | 575'300          |                  | 591'800          |                     | 594'103.00          | 16'500.00-        | -3         |
| <b>96 Vermögens- und Schuldenverwal-<br/>tung</b>        | <b>31'100</b>    | <b>37'290</b>    | <b>38'410</b>    | <b>39'730</b>    | <b>47'317.60</b>    | <b>45'844.53</b>    | <b>4'870.00</b>   | <b>369</b> |
| <b>Saldo</b>   | <b>6'190</b>     |                  | <b>1'320</b>     |                  | <b>1'473.07</b>     |                     |                   |            |
| <b>961 Zinsen</b>  | <b>12'850</b>    | <b>7'470</b>     | <b>21'170</b>    | <b>8'890</b>     | <b>21'888.05</b>    | <b>8'999.33</b>     | <b>6'900.00-</b>  | <b>-56</b> |
| <b>Saldo</b>   |                  | <b>5'380</b>     |                  | <b>12'280</b>    |                     | <b>12'888.72</b>    |                   |            |
| <b>9610 Zinsen</b>                                       | <b>12'850</b>    | <b>7'470</b>     | <b>21'170</b>    | <b>8'890</b>     | <b>21'888.05</b>    | <b>8'999.33</b>     | <b>6'900.00-</b>  | <b>-56</b> |
| <b>Saldo</b>   |                  | <b>5'380</b>     |                  | <b>12'280</b>    |                     | <b>12'888.72</b>    |                   |            |
| 3401.01 Zinsen kurzfristige Schulden<br>(Sachgruppe 201) | 1'050            |                  | 1'050            |                  | 0.00                |                     | 0.00              | 0          |
| 3406.01 Zinsen mittel- u. langfristige<br>Schulden       | 3'500            |                  | 3'500            |                  | 8'400.00            |                     | 0.00              | 0          |
| 3409.01 Zinsen auf Sonderrechnungen                      | 1'750            |                  | 3'980            |                  | 4'002.60            |                     | 2'230.00-         | -56        |
| 3409.90 Verrechnete Zinsen Spezial-<br>finanzierungen    | 1'250            |                  | 6'140            |                  | 6'188.40            |                     | 4'890.00-         | -80        |
| 3499.01 Vergütungszinsen Steuern                         | 5'300            |                  | 6'500            |                  | 3'297.05            |                     | 1'200.00-         | -18        |
| 4400.01 Zinsen flüssige Mittel                           |                  | 100              |                  | 100              |                     | 211.58              | 0.00              | 0          |
| 4401.01 Verzugszinsen Steuern                            |                  | 6'500            |                  | 7'000            |                     | 6'698.45            | 500.00-           | -7         |
| 4407.01 Zinsen langfristige Finanz-<br>anlagen           |                  | 500              |                  | 460              |                     | 532.40              | 40.00             | 9          |
| 4409.01 verrechnete Zinsen<br>(Fernwärme)                |                  | 240              |                  | 1'200            |                     | 1'423.90            | 960.00-           | -80        |
| 4451.01 Zins aus Beteiligungen VV                        |                  | 130              |                  | 130              |                     | 133.00              | 0.00              | 0          |

# Erfolgsrechnung

Gemeinde Röthenbach i. E.  
Buchungsperiode 2021

| Einwohnergemeinde<br>Funktionale Gliederung |   | Budget 2021   |               | Budget 2020   |               | Rechnung 2019    |                  | Abweichung       |            |
|---|---|---------------|---------------|---------------|---------------|------------------|------------------|------------------|------------|
|   |   | Aufwand       | Ertrag        | Aufwand       | Ertrag        | Aufwand          | Ertrag           | CHF              | %          |
| <b>963</b>                                  | <b>Liegenschaften des Finanzvermögens</b>   | <b>18'150</b> | <b>29'820</b> | <b>17'140</b> | <b>30'740</b> | <b>24'267.95</b> | <b>36'845.20</b> | <b>1'930.00-</b> | <b>-14</b> |
|   | <b>Saldo</b>                                | <b>11'670</b> |               | <b>13'600</b> |               | <b>12'577.25</b> |                  |                  |            |
| <b>9630</b>                                 | <b>Liegenschaften des Finanzvermögens</b>   | <b>18'150</b> | <b>29'820</b> | <b>17'140</b> | <b>30'740</b> | <b>24'267.95</b> | <b>36'845.20</b> | <b>1'930.00-</b> | <b>-14</b> |
|   | <b>Saldo</b>                                | <b>11'670</b> |               | <b>13'600</b> |               | <b>12'577.25</b> |                  |                  |            |
| 3134.01                                     | Sachversicherungsprämien                    | 1'120         |               | 1'120         |               | 1'112.25         |                  | 0.00             | 0          |
| 3160.01                                     | Miete, Pacht Liegenschaften                 | 0             |               | 0             |               | 320.00           |                  | 0.00             | ---        |
| 3430.01                                     | Baulicher Unterhalt<br>Liegenschaften FV    | 3'000         |               | 2'000         |               | 8'848.30         |                  | 1'000.00         | 50         |
| 3439.01                                     | Ver- und Entsorgung FV                      | 5'100         |               | 5'100         |               | 5'085.80         |                  | 0.00             | 0          |
| 3612.90                                     | Verrechneter Verwaltungsaufwand             | 1'530         |               | 1'520         |               | 1'501.60         |                  | 10.00            | 1          |
| 3893.01                                     | Einlagen in Vorfinanzierung<br>Werterhalt   | 7'400         |               | 7'400         |               | 7'400.00         |                  | 0.00             | 0          |
| 4260.01                                     | Rückerstattungen Dritter,<br>Nebenkosten    |               | 4'500         |               | 4'500         |                  | 5'354.90         | 0.00             | 0          |
| 4430.01                                     | Mietzinse                                   |               | 22'320        |               | 24'240        |                  | 22'642.00        | 1'920.00-        | -8         |
| 4893.01                                     | Entnahmen aus Vorfinanzierung<br>Werterhalt |               | 3'000         |               | 2'000         |                  | 8'848.30         | 1'000.00         | 50         |
| <b>969</b>                                  | <b>Finanzvermögen</b>                       | <b>100</b>    |               | <b>100</b>    | <b>100</b>    | <b>1'161.60</b>  |                  | <b>100.00</b>    | <b>---</b> |
|   | <b>Saldo</b>                                |               | <b>100</b>    |               |               |                  | <b>1'161.60</b>  |                  |            |
| <b>9690</b>                                 | <b>Finanzvermögen</b>                       | <b>100</b>    |               | <b>100</b>    | <b>100</b>    | <b>1'161.60</b>  |                  | <b>100.00</b>    | <b>---</b> |
|   | <b>Saldo</b>                                |               | <b>100</b>    |               |               |                  | <b>1'161.60</b>  |                  |            |
| 3180.00                                     | Wertberichtigungen auf<br>Forderungen       | 100           |               | 100           |               | 0.00             |                  | 0.00             | 0          |
| 3440.01                                     | Wertberichtigungen Finanzanlagen FV         | 0             |               | 0             |               | 1'161.60         |                  | 0.00             | ---        |
| 4440.01                                     | Marktwertanpassungen Wertschriften FV       |               | 0             |               | 100           |                  | 0.00             | 100.00-          | -100       |

# Erfolgsrechnung

Gemeinde Röthenbach i. E.  
Buchungsperiode 2021

| Einwohnergemeinde<br>Funktionale Gliederung |   | Budget 2021      |                   | Budget 2020 |         | Rechnung 2019 |            | Abweichung |      |
|---|---|------------------|-------------------|-------------|---------|---------------|------------|------------|------|
|   |   | Aufwand          | Ertrag            | Aufwand     | Ertrag  | Aufwand       | Ertrag     | CHF        | %    |
| 97  | Rückverteilungen<br>Saldo                                   | 500              | 500               | 500         | 500     | 700.90        | 700.90     | 0.00       | 0    |
| 971   | Rückverteilungen aus CO2-Abgabe<br>Saldo                    | 500              | 500               | 500         | 500     | 700.90        | 700.90     | 0.00       | 0    |
| 9710  | Rückverteilungen aus CO2-Abgabe<br>Saldo                    | 500              | 500               | 500         | 500     | 700.90        | 700.90     | 0.00       | 0    |
| 4699.10                                     | Rückverteilung CO2-Abgabe                                   |                  | 500               |             | 500     |               | 700.90     | 0.00       | 0    |
| 99  | Nicht aufgeteilte Posten<br>Saldo                           | 233'630          | 73'130<br>160'500 | 239'950     | 239'950 | 498'066.98    | 498'066.98 | 79'450.00- | -33  |
| 990   | Nicht aufgeteilte Posten<br>Saldo                           | 217'130          | 217'130           | 239'950     | 239'950 | 398'297.35    | 398'297.35 | 22'820.00- | -10  |
| 9900  | Nicht aufgeteilte Posten<br>Saldo                           |                  |                   | 22'820      | 22'820  | 181'167.05    | 181'167.05 | 22'820.00- | -100 |
| 3894.01                                     | einlage in finanzpol. Reserve<br>zusätzliche Abschreibungen | 0                |                   | 22'820      |         | 181'167.05    |            | 22'820.00- | -100 |
| 9901  | Abschreibung bestehendes<br>Verwaltungsvermögen<br>Saldo    | 217'130          | 217'130           | 217'130     | 217'130 | 217'130.30    | 217'130.30 | 0.00       | 0    |
| 3300.90                                     | Planmässige Abschreibungen<br>bish. VV (10 Jahre)           | 217'130          |                   | 217'130     |         | 217'130.30    |            | 0.00       | 0    |
| 995   | Neutrale Aufwendungen und<br>Erträge<br>Saldo               | 16'500<br>34'680 | 51'180            |             |         |               |            | 34'680.00  | ---  |

# Erfolgsrechnung

Gemeinde Röthenbach i. E.  
Buchungsperiode 2021

| Einwohnergemeinde<br>Funktionale Gliederung |  | Budget 2021   |               | Budget 2020 |        | Rechnung 2019    |                  | Abweichung       |     |
|---|--|---------------|---------------|-------------|--------|------------------|------------------|------------------|-----|
|   |  | Aufwand       | Ertrag        | Aufwand     | Ertrag | Aufwand          | Ertrag           | CHF              | %   |
| <b>9950</b>                                 | <b>Neutrale Aufwendungen und Erträge</b> | <b>16'500</b> | <b>51'180</b> |             |        |                  |                  | <b>34'680.00</b> | --- |
|   | <b>Saldo</b>                             | <b>34'680</b> |               |             |        |                  |                  |                  |     |
| 3896.01                                     | Einlagen in Schwankungsreserve           | 16'500        |               | 0           |        | 0.00             |                  | 16'500.00        | --- |
| 4896.01                                     | Entnahmen aus Neubewertungsreserven      |               | 51'180        |             | 0      |                  | 0.00             | 51'180.00        | --- |
| <b>999</b>                                  | <b>Abschluss</b>                         |               | <b>21'950</b> |             |        | <b>99'769.63</b> |                  | <b>21'950.00</b> | --- |
|   | <b>Saldo</b>                             | <b>21'950</b> |               |             |        |                  | <b>99'769.63</b> |                  |     |
| <b>9990</b>                                 | <b>Abschluss</b>                         |               | <b>21'950</b> |             |        | <b>99'769.63</b> |                  | <b>21'950.00</b> | --- |
|   | <b>Saldo</b>                             | <b>21'950</b> |               |             |        |                  | <b>99'769.63</b> |                  |     |
| 9000.01                                     | Ertragsüberschuss                        | 0             |               | 0           |        | 99'769.63        |                  | 0.00             | --- |
| 9001.01                                     | Aufwandüberschuss                        |               | 21'950        |             | 0      |                  | 0.00             | 21'950.00        | --- |



# Erfolgsrechnung

Gemeinde Röthenbach i. E.  
Buchungsperiode 2021

| Einwohnergemeinde<br>Sachgruppengliederung       | Budget 2021      |                  | Budget 2020      |                  | Rechnung 2019       |                     | Abweichung     |             |
|--|------------------|------------------|------------------|------------------|---------------------|---------------------|----------------|-------------|
|  | Aufwand          | Ertrag           | Aufwand          | Ertrag           | Aufwand             | Ertrag              | CHF            | %           |
| <b>Einwohnergemeinde</b>                         | <b>4'867'770</b> | <b>4'867'770</b> | <b>4'734'370</b> | <b>4'734'370</b> | <b>4'998'478.28</b> | <b>4'998'478.28</b> | <b>0</b>       | <b>---</b>  |
| <b>3 Aufwand</b>                                 | <b>4'833'080</b> |                  | <b>4'671'850</b> |                  | <b>4'790'129.95</b> |                     | <b>161'230</b> | <b>3</b>    |
| 30 Personalaufwand                               | 733'250          |                  | 723'950          |                  | 677'431.65          |                     | 9'300          | 1           |
| 31 Sach- und übriger Betriebsaufwand             | 1'302'410        |                  | 1'196'610        |                  | 1'173'058.13        |                     | 105'800        | 9           |
| 33 Abschreibungen Verwaltungsvermögen            | 302'030          |                  | 301'710          |                  | 279'071.95          |                     | 320            | 0           |
| 34 Finanzaufwand                                 | 21'220           |                  | 29'570           |                  | 38'407.65           |                     | 8'350-         | -28         |
| 35 Einlagen in Fonds und Spezialfinanzierungen   | 181'920          |                  | 165'650          |                  | 186'151.12          |                     | 16'270         | 10          |
| 36 Transferaufwand                               | 2'151'820        |                  | 2'114'060        |                  | 2'059'804.55        |                     | 37'760         | 2           |
| 38 Ausserordentlicher Aufwand                    | 47'020           |                  | 47'840           |                  | 299'626.50          |                     | 820-           | -2          |
| 39 Interne Verrechnungen                         | 93'410           |                  | 92'460           |                  | 76'578.40           |                     | 950            | 1           |
| <b>4 Ertrag</b>                                  |                  | <b>4'833'080</b> |                  | <b>4'722'430</b> |                     | <b>4'987'730.48</b> | <b>110'650</b> | <b>2</b>    |
| 40 Fiskalertrag                                  |                  | 2'010'460        |                  | 1'879'550        |                     | 2'034'254.50        | 130'910        | 7           |
| 41 Regalien und Konzessionen                     |                  | 56'700           |                  | 56'400           |                     | 56'767.00           | 300            | 1           |
| 42 Entgelte                                      |                  | 740'390          |                  | 709'500          |                     | 846'277.70          | 30'890         | 4           |
| 44 Finanzertrag                                  |                  | 56'780           |                  | 64'280           |                     | 64'702.63           | 7'500-         | -12         |
| 45 Entnahmen aus Fonds und Spezialfinanzierungen |                  | 65'390           |                  | 141'400          |                     | 60'762.55           | 76'010-        | -54         |
| 46 Transferertrag                                |                  | 1'733'540        |                  | 1'760'960        |                     | 1'786'791.80        | 27'420-        | -2          |
| 48 Ausserordentlicher Ertrag                     |                  | 76'410           |                  | 17'880           |                     | 61'595.90           | 58'530         | 327         |
| 49 Interne Verrechnungen                         |                  | 93'410           |                  | 92'460           |                     | 76'578.40           | 950            | 1           |
| <b>9 Abschlusskonten</b>                         | <b>34'690</b>    | <b>34'690</b>    | <b>62'520</b>    | <b>11'940</b>    | <b>208'348.33</b>   | <b>10'747.80</b>    | <b>50'580-</b> | <b>-100</b> |
| 90 Abschluss Erfolgsrechnung                     | 34'690           | 34'690           | 62'520           | 11'940           | 208'348.33          | 10'747.80           | 50'580-        | -100        |

# Erfolgsrechnung

Gemeinde Röthenbach i. E.  
Buchungsperiode 2021

| Einwohnergemeinde<br>Sachgruppengliederung                       | Budget 2021      |        | Budget 2020      |        | Rechnung 2019       |        | Abweichung     |           |
|--|------------------|--------|------------------|--------|---------------------|--------|----------------|-----------|
|  | Aufwand          | Ertrag | Aufwand          | Ertrag | Aufwand             | Ertrag | CHF            | %         |
| <b>3 Aufwand</b>   | <b>4'833'080</b> |        | <b>4'671'850</b> |        | <b>4'790'129.95</b> |        | <b>161'230</b> | <b>3</b>  |
| <b>30 Personalaufwand</b>  | <b>733'250</b>   |        | <b>723'950</b>   |        | <b>677'431.65</b>   |        | <b>9'300</b>   | <b>1</b>  |
| <b>300 Behörden und Kommissionen</b>                             | <b>95'630</b>    |        | <b>95'130</b>    |        | <b>86'383.55</b>    |        | <b>500</b>     | <b>1</b>  |
| 3000 Löhne, Tag- und Sitzungsgelder an Behörden und Kommissionen | 95'630           |        | 95'130           |        | 86'383.55           |        | 500            | 1         |
| <b>301 Löhne des Verwaltungs- und Betriebspersonals</b>          | <b>531'920</b>   |        | <b>528'140</b>   |        | <b>509'144.80</b>   |        | <b>3'780</b>   | <b>1</b>  |
| 3010 Löhne des Verwaltungs- und Betriebspersonals                | 531'920          |        | 528'140          |        | 509'144.80          |        | 3'780          | 1         |
| <b>304 Zulagen</b>   | <b>3'690</b>     |        | <b>2'370</b>     |        | <b>3'241.50</b>     |        | <b>1'320</b>   | <b>56</b> |
| 3040 Kinder- und Ausbildungszulagen                              | 3'690            |        | 2'370            |        | 3'241.50            |        | 1'320          | 56        |
| <b>305 Arbeitgeberbeiträge</b>                                   | <b>73'430</b>    |        | <b>72'430</b>    |        | <b>65'056.15</b>    |        | <b>1'000</b>   | <b>1</b>  |
| 3050 AG-Beiträge AHV, IV, EO, ALV, Verwaltungskosten             | 32'530           |        | 31'220           |        | 30'076.60           |        | 1'310          | 4         |
| 3052 AG-Beiträge an Pensionskassen                               | 25'520           |        | 25'300           |        | 21'195.45           |        | 220            | 1         |
| 3053 AG-Beiträge an Unfallversicherungen                         | 5'680            |        | 5'450            |        | 5'242.35            |        | 230            | 4         |
| 3054 AG-Beiträge an Familienausgleichskasse                      | 7'940            |        | 8'730            |        | 7'532.55            |        | 790-           | -9        |
| 3055 AG-Beiträge an Krankentaggeldversicherungen                 | 1'760            |        | 1'730            |        | 1'009.20            |        | 30             | 2         |
| <b>309 Übriger Personalaufwand</b>                               | <b>28'580</b>    |        | <b>25'880</b>    |        | <b>13'605.65</b>    |        | <b>2'700</b>   | <b>10</b> |
| 3090 Aus- und Weiterbildung des Personals                        | 17'250           |        | 15'850           |        | 7'518.90            |        | 1'400          | 9         |
| 3091 Personalwerbung   | 600              |        | 300              |        | 94.30               |        | 300            | 100       |
| 3099 Übriger Personalaufwand                                     | 10'730           |        | 9'730            |        | 5'992.45            |        | 1'000          | 10        |

# Erfolgsrechnung

Gemeinde Röthenbach i. E.  
Buchungsperiode 2021

| Einwohnergemeinde<br>Sachgruppengliederung                        | Budget 2021      |        | Budget 2020      |        | Rechnung 2019       |        | Abweichung     |           |
|---|------------------|--------|------------------|--------|---------------------|--------|----------------|-----------|
|   | Aufwand          | Ertrag | Aufwand          | Ertrag | Aufwand             | Ertrag | CHF            | %         |
| <b>31 Sach- und übriger Betriebsaufwand</b>                       | <b>1'302'410</b> |        | <b>1'196'610</b> |        | <b>1'173'058.13</b> |        | <b>105'800</b> | <b>9</b>  |
| <b>310 Material- und Warenaufwand</b>                             | <b>219'390</b>   |        | <b>217'530</b>   |        | <b>196'470.80</b>   |        | <b>1'860</b>   | <b>1</b>  |
| 3100 Büromaterial   | 6'850            |        | 8'350            |        | 4'862.20            |        | 1'500-         | -18       |
| 3101 Betriebs-, Verbrauchsmaterial                                | 156'200          |        | 152'500          |        | 144'665.40          |        | 3'700          | 2         |
| 3102 Drucksachen, Publikationen                                   | 4'750            |        | 4'800            |        | 4'482.65            |        | 50-            | -1        |
| 3103 Fachliteratur, Zeitschriften                                 | 5'180            |        | 6'130            |        | 4'502.60            |        | 950-           | -15       |
| 3104 Lehrmittel   | 39'260           |        | 40'750           |        | 33'668.20           |        | 1'490-         | -4        |
| 3105 Lebensmittel   | 6'850            |        | 4'800            |        | 4'177.45            |        | 2'050          | 43        |
| 3106 Medizinisches Material                                       | 300              |        | 200              |        | 112.30              |        | 100            | 50        |
| <b>311 Nicht aktivierbare Anlagen</b>                             | <b>95'820</b>    |        | <b>80'630</b>    |        | <b>66'915.52</b>    |        | <b>15'190</b>  | <b>19</b> |
| 3110 Büromöbel und Geräte   | 9'100            |        | 3'510            |        | 10'743.50           |        | 5'590          | 159       |
| 3111 Maschinen, Geräte und Fahrzeuge.                             | 47'950           |        | 44'570           |        | 12'581.58           |        | 3'380          | 8         |
| 3112 Kleider, Wäsche, Vorhänge                                    | 8'100            |        | 6'100            |        | 3'504.85            |        | 2'000          | 33        |
| 3113 Hardware   | 17'570           |        | 14'300           |        | 23'314.50           |        | 3'270          | 23        |
| 3118 Immaterielle Anlagen   | 13'000           |        | 12'150           |        | 16'566.29           |        | 850            | 7         |
| 3119 Übrige nicht aktivierbare Anlagen                            | 100              |        |                  |        | 204.80              |        | 100            | ---       |
| <b>312 Ver- und Entsorgung Liegenschaften Verwaltungsvermögen</b> | <b>80'190</b>    |        | <b>78'400</b>    |        | <b>77'892.40</b>    |        | <b>1'790</b>   | <b>2</b>  |
| 3120 Ver- und Entsorgung Liegenschaften Verwaltungsvermögen       | 80'190           |        | 78'400           |        | 77'892.40           |        | 1'790          | 2         |
| <b>313 Dienstleistungen und Honorare</b>                          | <b>508'840</b>   |        | <b>418'380</b>   |        | <b>433'167.17</b>   |        | <b>90'460</b>  | <b>22</b> |
| 3130 Dienstleistungen Dritter                                     | 375'230          |        | 306'200          |        | 330'066.22          |        | 69'030         | 23        |
| 3131 Planungen und Projektierungen Dritter                        | 4'000            |        | 4'000            |        | 883.30              |        | 0              | 0         |
| 3132 Honorare externe Berater, Gutachter, Fachexperten etc.       | 97'450           |        | 76'750           |        | 77'300.95           |        | 20'700         | 27        |
| 3134 Sachversicherungsprämien                                     | 25'930           |        | 25'650           |        | 19'270.95           |        | 280            | 1         |
| 3136 Honorare privatärztlicher Tätigkeit                          | 5'450            |        | 5'000            |        | 4'954.85            |        | 450            | 9         |

# Erfolgsrechnung

Gemeinde Röthenbach i. E.  
Buchungsperiode 2021

| Einwohnergemeinde<br>Sachgruppengliederung                       | Budget 2021    |        | Budget 2020    |        | Rechnung 2019     |        | Abweichung    |           |
|--|----------------|--------|----------------|--------|-------------------|--------|---------------|-----------|
|  | Aufwand        | Ertrag | Aufwand        | Ertrag | Aufwand           | Ertrag | CHF           | %         |
| 3137 Steuern und Abgaben   | 780            |        | 780            |        | 690.90            |        | 0             | 0         |
| <b>314 Baulicher Unterhalt und betrieblicher Unterhalt</b>       | <b>171'860</b> |        | <b>181'800</b> |        | <b>178'782.05</b> |        | <b>9'940-</b> | <b>-5</b> |
| 3140 Unterhalt an Grundstücken                                   | 20'650         |        | 21'050         |        | 19'475.65         |        | 400-          | -2        |
| 3141 Unterhalt Strassen / Verkehrswege                           | 58'500         |        | 58'500         |        | 68'552.30         |        | 0             | 0         |
| 3143 Unterhalt übrige Tiefbauten                                 | 55'440         |        | 93'980         |        | 75'865.10         |        | 38'540-       | -41       |
| 3144 Unterhalt Hochbauten, Gebäude                               | 37'270         |        | 8'270          |        | 14'889.00         |        | 29'000        | 351       |
| <b>315 Unterhalt Mobilien und immaterielle Anlagen</b>           | <b>64'030</b>  |        | <b>67'480</b>  |        | <b>65'577.10</b>  |        | <b>3'450-</b> | <b>-5</b> |
| 3150 Unterhalt Büromöbel und -geräte                             | 4'780          |        | 5'720          |        | 4'224.85          |        | 940-          | -16       |
| 3151 Unterhalt Apparate, Maschinen, Geräte, Fahrzeuge, Werkzeuge | 19'470         |        | 21'650         |        | 19'058.95         |        | 2'180-        | -10       |
| 3153 Informatik-Unterhalt (Hardware)                             | 16'120         |        | 16'150         |        | 13'493.85         |        | 30-           | -0        |
| 3158 Unterhalt immaterielle Anlagen                              | 23'660         |        | 23'960         |        | 28'799.45         |        | 300-          | -1        |
| <b>316 Mieten, Leasing, Pachten, Benützungsgebühren</b>          | <b>96'750</b>  |        | <b>90'980</b>  |        | <b>92'228.64</b>  |        | <b>5'770</b>  | <b>6</b>  |
| 3160 Miete und Pacht Liegenschaften                              | 22'680         |        | 18'680         |        | 18'240.84         |        | 4'000         | 21        |
| 3161 Mieten, Benützungskosten Anlagen                            | 74'070         |        | 72'300         |        | 73'987.80         |        | 1'770         | 2         |
| <b>317 Spesenentschädigungen</b>                                 | <b>37'220</b>  |        | <b>38'100</b>  |        | <b>31'120.95</b>  |        | <b>880-</b>   | <b>-2</b> |
| 3170 Reisekosten und Spesen                                      | 18'880         |        | 18'480         |        | 21'295.10         |        | 400           | 2         |
| 3171 Exkursionen, Schulreisen und Lager                          | 18'340         |        | 19'620         |        | 9'825.85          |        | 1'280-        | -7        |
| <b>318 Wertberichtigungen auf Forderungen</b>                    | <b>24'910</b>  |        | <b>19'910</b>  |        | <b>30'292.70</b>  |        | <b>5'000</b>  | <b>25</b> |
| 3180 Wertberichtigungen auf Forderungen                          | 2'100          |        | 2'100          |        | 9'332.45-         |        | 0             | 0         |
| 3181 Tatsächliche Forderungsverluste                             | 22'810         |        | 17'810         |        | 39'625.15         |        | 5'000         | 28        |

# Erfolgsrechnung

Gemeinde Röthenbach i. E.  
Buchungsperiode 2021

| Einwohnergemeinde<br>Sachgruppengliederung |   | Budget 2021    |        | Budget 2020    |        | Rechnung 2019     |        | Abweichung    |            |
|--|---|----------------|--------|----------------|--------|-------------------|--------|---------------|------------|
|  |   | Aufwand        | Ertrag | Aufwand        | Ertrag | Aufwand           | Ertrag | CHF           | %          |
| <b>319</b>                                 | <b>Verschiedener Betriebsaufwand</b>            | <b>3'400</b>   |        | <b>3'400</b>   |        | <b>610.80</b>     |        | <b>0</b>      | <b>0</b>   |
| 3199                                       | Übriger Betriebsaufwand                         | 3'400          |        | 3'400          |        | 610.80            |        | 0             | 0          |
| <b>33</b>                                  | <b>Abschreibungen Verwaltungsvermögen</b>       | <b>302'030</b> |        | <b>301'710</b> |        | <b>279'071.95</b> |        | <b>320</b>    | <b>0</b>   |
| <b>330</b>                                 | <b>Sachanlagen VV</b>                           | <b>302'030</b> |        | <b>301'710</b> |        | <b>279'071.95</b> |        | <b>320</b>    | <b>0</b>   |
| 3300                                       | Planmässige Abschreibungen Sachanlagen          | 302'030        |        | 301'710        |        | 279'071.95        |        | 320           | 0          |
| <b>34</b>                                  | <b>Finanzaufwand</b>                            | <b>21'220</b>  |        | <b>29'570</b>  |        | <b>38'407.65</b>  |        | <b>8'350-</b> | <b>-28</b> |
| <b>340</b>                                 | <b>Zinsaufwand</b>                              | <b>7'820</b>   |        | <b>15'970</b>  |        | <b>20'014.90</b>  |        | <b>8'150-</b> | <b>-51</b> |
| 3401                                       | Verzinsung kurzfristige Finanzverbindlichkeiten | 1'050          |        | 1'050          |        |                   |        | 0             | 0          |
| 3406                                       | Verzinsung langfristige Finanzverbindlichkeiten | 3'500          |        | 3'500          |        | 8'400.00          |        | 0             | 0          |
| 3409                                       | Übrige Passivzinsen                             | 3'270          |        | 11'420         |        | 11'614.90         |        | 8'150-        | -71        |
| <b>343</b>                                 | <b>Liegenschaftenaufwand Finanzvermögen</b>     | <b>8'100</b>   |        | <b>7'100</b>   |        | <b>13'934.10</b>  |        | <b>1'000</b>  | <b>14</b>  |
| 3430                                       | Baulicher Unterhalt Liegenschaften FV           | 3'000          |        | 2'000          |        | 8'848.30          |        | 1'000         | 50         |
| 3439                                       | Übriger Liegenschaftsaufwand FV                 | 5'100          |        | 5'100          |        | 5'085.80          |        | 0             | 0          |
| <b>344</b>                                 | <b>Wertberichtigungen Anlagen FV</b>            |                |        |                |        | <b>1'161.60</b>   |        | <b>0</b>      | <b>---</b> |
| 3440                                       | Wertberichtigungen Finanzanlagen FV             |                |        |                |        | 1'161.60          |        | 0             | ---        |
| <b>349</b>                                 | <b>Verschiedener Finanzaufwand</b>              | <b>5'300</b>   |        | <b>6'500</b>   |        | <b>3'297.05</b>   |        | <b>1'200-</b> | <b>-18</b> |
| 3499                                       | Übriger Finanzaufwand                           | 5'300          |        | 6'500          |        | 3'297.05          |        | 1'200-        | -18        |

# Erfolgsrechnung

Gemeinde Röthenbach i. E.  
Buchungsperiode 2021

| Einwohnergemeinde<br>Sachgruppengliederung |  | Budget 2021      |        | Budget 2020      |        | Rechnung 2019       |        | Abweichung    |           |
|--|--|------------------|--------|------------------|--------|---------------------|--------|---------------|-----------|
|  |  | Aufwand          | Ertrag | Aufwand          | Ertrag | Aufwand             | Ertrag | CHF           | %         |
| <b>35</b>                                  | <b>Einlagen in Fonds und Spezialfinanzierungen</b>                 | <b>181'920</b>   |        | <b>165'650</b>   |        | <b>186'151.12</b>   |        | <b>16'270</b> | <b>10</b> |
| <b>351</b>                                 | <b>Einlagen in Fonds und Spezialfinanzierungen im Eigenkapital</b> | <b>181'920</b>   |        | <b>165'650</b>   |        | <b>186'151.12</b>   |        | <b>16'270</b> | <b>10</b> |
| 3510                                       | Einlagen in Spezialfinanzierungen EK                               | 181'920          |        | 165'650          |        | 186'151.12          |        | 16'270        | 10        |
| <b>36</b>                                  | <b>Transferaufwand</b>   | <b>2'151'820</b> |        | <b>2'114'060</b> |        | <b>2'059'804.55</b> |        | <b>37'760</b> | <b>2</b>  |
| <b>360</b>                                 | <b>Ertragsanteile an Dritte</b>                                    | <b>55'130</b>    |        | <b>47'840</b>    |        | <b>45'346.80</b>    |        | <b>7'290</b>  | <b>15</b> |
| 3602                                       | Ertragsanteile an Gemeinden und Gemeindeverbände                   | 55'130           |        | 47'840           |        | 45'346.80           |        | 7'290         | 15        |
| <b>361</b>                                 | <b>Entschädigungen an Gemeinwesen</b>                              | <b>968'790</b>   |        | <b>954'940</b>   |        | <b>941'458.25</b>   |        | <b>13'850</b> | <b>1</b>  |
| 3611                                       | Entschädigungen an Kantone und Konkordate                          | 945'860          |        | 932'160          |        | 918'910.60          |        | 13'700        | 1         |
| 3612                                       | Entschädigungen an Gemeinden und Gemeindeverbände                  | 22'930           |        | 22'780           |        | 22'547.65           |        | 150           | 1         |
| <b>362</b>                                 | <b>Finanz- und Lastenausgleich</b>                                 | <b>214'850</b>   |        | <b>222'600</b>   |        | <b>222'998.00</b>   |        | <b>7'750-</b> | <b>-3</b> |
| 3621                                       | Finanz- und Lastenausgleich an Kanton                              | 214'850          |        | 222'600          |        | 222'998.00          |        | 7'750-        | -3        |
| <b>363</b>                                 | <b>Beiträge an Gemeinwesen und Dritte</b>                          | <b>885'320</b>   |        | <b>859'440</b>   |        | <b>829'423.70</b>   |        | <b>25'880</b> | <b>3</b>  |
| 3631                                       | Beiträge an Kantone und Konkordate                                 | 362'020          |        | 361'110          |        | 344'183.85          |        | 910           | 0         |
| 3632                                       | Beiträge an Gemeinden und Gemeindeverbände                         | 454'550          |        | 425'480          |        | 349'983.30          |        | 29'070        | 7         |
| 3634                                       | Beiträge an öffentliche Unternehmungen                             | 2'010            |        | 2'100            |        | 2'029.05            |        | 90-           | -4        |
| 3635                                       | Beiträge an private Unternehmen                                    | 1'990            |        | 2'130            |        | 1'983.20            |        | 140-          | -7        |
| 3636                                       | Beiträge an private Organisationen ohne Erwerbszweck               | 38'380           |        | 43'520           |        | 57'989.70           |        | 5'140-        | -12       |

# Erfolgsrechnung

Gemeinde Röthenbach i. E.  
Buchungsperiode 2021

| Einwohnergemeinde<br>Sachgruppengliederung |  | Budget 2021   |                  | Budget 2020   |                  | Rechnung 2019     |                     | Abweichung     |           |
|--|--|---------------|------------------|---------------|------------------|-------------------|---------------------|----------------|-----------|
|  |  | Aufwand       | Ertrag           | Aufwand       | Ertrag           | Aufwand           | Ertrag              | CHF            | %         |
| 3637                                       | Beiträge an private Haushalte                      | 26'370        |                  | 25'100        |                  | 73'254.60         |                     | 1'270          | 5         |
| <b>366</b>                                 | <b>Abschreibungen Investitionsbeiträge</b>         | <b>27'730</b> |                  | <b>29'240</b> |                  | <b>20'577.80</b>  |                     | <b>1'510-</b>  | <b>-5</b> |
| 3660                                       | Planmässige Abschreibung Investitionsbeiträge      | 27'730        |                  | 29'240        |                  | 20'577.80         |                     | 1'510-         | -5        |
| <b>38</b>                                  | <b>Ausserordentlicher Aufwand</b>                  | <b>47'020</b> |                  | <b>47'840</b> |                  | <b>299'626.50</b> |                     | <b>820-</b>    | <b>-2</b> |
| <b>389</b>                                 | <b>Einlagen in das Eigenkapital</b>                | <b>47'020</b> |                  | <b>47'840</b> |                  | <b>299'626.50</b> |                     | <b>820-</b>    | <b>-2</b> |
| 3893                                       | Einlagen in Vorfinanzierungen des EK               | 30'520        |                  | 25'020        |                  | 118'459.45        |                     | 5'500          | 22        |
| 3894                                       | Einlagen in finanzpolitische Reserven              |               |                  | 22'820        |                  | 181'167.05        |                     | 22'820-        | -100      |
| 3896                                       | Einlagen in Neubewertungsreserven                  | 16'500        |                  |               |                  |                   |                     | 16'500         | ---       |
| <b>39</b>                                  | <b>Interne Verrechnungen</b>                       | <b>93'410</b> |                  | <b>92'460</b> |                  | <b>76'578.40</b>  |                     | <b>950</b>     | <b>1</b>  |
| <b>390</b>                                 | <b>Material- und Warenbezüge</b>                   | <b>5'880</b>  |                  | <b>5'000</b>  |                  | <b>6'266.90</b>   |                     | <b>880</b>     | <b>18</b> |
| 3900                                       | Interne Verrechnung von Material- und Warenbezügen | 5'880         |                  | 5'000         |                  | 6'266.90          |                     | 880            | 18        |
| <b>391</b>                                 | <b>Dienstleistungen</b>                            | <b>87'530</b> |                  | <b>87'460</b> |                  | <b>70'311.50</b>  |                     | <b>70</b>      | <b>0</b>  |
| 3910                                       | Interne Verrechnung von Dienstleistungen           | 87'530        |                  | 87'460        |                  | 70'311.50         |                     | 70             | 0         |
| <b>4</b>                                   | <b>Ertrag</b>                                      |               | <b>4'833'080</b> |               | <b>4'722'430</b> |                   | <b>4'987'730.48</b> | <b>110'650</b> | <b>2</b>  |
| <b>40</b>                                  | <b>Fiskalertrag</b>                                |               | <b>2'010'460</b> |               | <b>1'879'550</b> |                   | <b>2'034'254.50</b> | <b>130'910</b> | <b>7</b>  |
| <b>400</b>                                 | <b>Direkte Steuern natürliche Personen</b>         |               | <b>1'749'800</b> |               | <b>1'635'600</b> |                   | <b>1'770'522.15</b> | <b>114'200</b> | <b>7</b>  |
| 4000                                       | Einkommenssteuern natürliche Personen              |               | 1'618'300        |               | 1'506'100        |                   | 1'640'055.70        | 112'200        | 7         |
| 4001                                       | Vermögenssteuern natürliche Personen               |               | 118'700          |               | 116'000          |                   | 120'653.60          | 2'700          | 2         |

# Erfolgsrechnung

Gemeinde Röthenbach i. E.  
Buchungsperiode 2021

| Einwohnergemeinde<br>Sachgruppengliederung | Budget 2021                                    |        | Budget 2020    |        | Rechnung 2019  |        | Abweichung        |               |            |
|--|--|--------|----------------|--------|----------------|--------|-------------------|---------------|------------|
|  | Aufwand  | Ertrag | Aufwand        | Ertrag | Aufwand        | Ertrag | CHF               | %             |            |
| 4002                                       | Quellensteuern natürliche Personen             |        | 12'800         |        | 13'500         |        | 9'812.85          | 700-          | -5         |
| <b>401</b>                                 | <b>Direkte Steuern juristische Personen</b>    |        | <b>44'160</b>  |        | <b>42'150</b>  |        | <b>41'213.25</b>  | <b>2'010</b>  | <b>5</b>   |
| 4010                                       | Gewinnsteuern juristische Personen             |        | 42'400         |        | 40'300         |        | 39'743.90         | 2'100         | 5          |
| 4011                                       | Kapitalsteuern juristische Personen            |        | 1'760          |        | 1'850          |        | 1'469.35          | 90-           | -5         |
| <b>402</b>                                 | <b>Übrige Direkte Steuern</b>                  |        | <b>210'100</b> |        | <b>195'000</b> |        | <b>216'239.10</b> | <b>15'100</b> | <b>8</b>   |
| 4021                                       | Grundsteuern                                   |        | 160'000        |        | 150'000        |        | 149'674.85        | 10'000        | 7          |
| 4022                                       | Vermögensgewinnsteuern                         |        | 40'000         |        | 37'000         |        | 63'489.55         | 3'000         | 8          |
| 4029                                       | Eingang abgeschriebene Steuern                 |        | 10'100         |        | 8'000          |        | 3'074.70          | 2'100         | 26         |
| <b>403</b>                                 | <b>Besitz- und Aufwandsteuern</b>              |        | <b>6'400</b>   |        | <b>6'800</b>   |        | <b>6'280.00</b>   | <b>400-</b>   | <b>-6</b>  |
| 4033                                       | Hundesteuer                                    |        | 6'400          |        | 6'800          |        | 6'280.00          | 400-          | -6         |
| <b>41</b>                                  | <b>Regalien und Konzessionen</b>               |        | <b>56'700</b>  |        | <b>56'400</b>  |        | <b>56'767.00</b>  | <b>300</b>    | <b>1</b>   |
| <b>412</b>                                 | <b>Konzessionen</b>                            |        | <b>56'700</b>  |        | <b>56'400</b>  |        | <b>56'767.00</b>  | <b>300</b>    | <b>1</b>   |
| 4120                                       | Konzessionen                                   |        | 56'700         |        | 56'400         |        | 56'767.00         | 300           | 1          |
| <b>42</b>                                  | <b>Entgelte</b>                                |        | <b>740'390</b> |        | <b>709'500</b> |        | <b>846'277.70</b> | <b>30'890</b> | <b>4</b>   |
| <b>420</b>                                 | <b>Ersatzabgaben</b>                           |        | <b>68'000</b>  |        | <b>62'000</b>  |        | <b>69'964.10</b>  | <b>6'000</b>  | <b>10</b>  |
| 4200                                       | Ersatzabgaben                                  |        | 68'000         |        | 62'000         |        | 69'964.10         | 6'000         | 10         |
| <b>421</b>                                 | <b>Gebühren für Amtshandlungen</b>             |        | <b>21'900</b>  |        | <b>15'500</b>  |        | <b>21'477.80</b>  | <b>6'400</b>  | <b>41</b>  |
| 4210                                       | Gebühren für Amtshandlungen                    |        | 21'900         |        | 15'500         |        | 21'477.80         | 6'400         | 41         |
| <b>424</b>                                 | <b>Benützungsgebühren und Dienstleistungen</b> |        | <b>565'750</b> |        | <b>544'030</b> |        | <b>661'044.90</b> | <b>21'720</b> | <b>4</b>   |
| 4240                                       | Benützungsgebühren und Dienstleistungen        |        | 565'750        |        | 544'030        |        | 661'044.90        | 21'720        | 4          |
| <b>425</b>                                 | <b>Erlös aus Verkäufen</b>                     |        | <b>25'150</b>  |        | <b>28'300</b>  |        | <b>25'861.90</b>  | <b>3'150-</b> | <b>-11</b> |



# Erfolgsrechnung

Gemeinde Röthenbach i. E.  
Buchungsperiode 2021

| Einwohnergemeinde<br>Sachgruppengliederung |   | Budget 2021 |               | Budget 2020 |               | Rechnung 2019 |                  | Abweichung    |             |
|--|---|-------------|---------------|-------------|---------------|---------------|------------------|---------------|-------------|
|  |   | Aufwand     | Ertrag        | Aufwand     | Ertrag        | Aufwand       | Ertrag           | CHF           | %           |
| 4250                                       | Verkäufe  |             | 25'150        |             | 28'300        |               | 25'861.90        | 3'150-        | -11         |
| <b>426</b>                                 | <b>Rückerstattungen</b>                                       |             | <b>59'490</b> |             | <b>59'520</b> |               | <b>67'579.00</b> | <b>30-</b>    | <b>-0</b>   |
| 4260                                       | Rückerstattungen und Kostenbet<br>eiligungen Dritter          |             | 59'490        |             | 59'520        |               | 67'579.00        | 30-           | -0          |
| <b>427</b>                                 | <b>Bussen</b>   |             | <b>100</b>    |             | <b>150</b>    |               | <b>350.00</b>    | <b>50-</b>    | <b>-33</b>  |
| 4270                                       | Bussen  |             | 100           |             | 150           |               | 350.00           | 50-           | -33         |
| <b>44</b>                                  | <b>Finanzertrag</b>   |             | <b>56'780</b> |             | <b>64'280</b> |               | <b>64'702.63</b> | <b>7'500-</b> | <b>-12</b>  |
| <b>440</b>                                 | <b>Zinsertrag</b>   |             | <b>8'680</b>  |             | <b>14'160</b> |               | <b>15'413.63</b> | <b>5'480-</b> | <b>-39</b>  |
| 4400                                       | Zinsen flüssige Mittel  |             | 100           |             | 100           |               | 211.58           | 0             | 0           |
| 4401                                       | Zinsen Forderungen und Kontoko<br>rrente                      |             | 6'500         |             | 7'000         |               | 6'698.45         | 500-          | -7          |
| 4407                                       | Zinsen langfristige Finanzanla<br>gen                         |             | 500           |             | 460           |               | 532.40           | 40            | 9           |
| 4409                                       | Übrige Zinsen von Finanzvermög<br>en                          |             | 1'580         |             | 6'600         |               | 7'971.20         | 5'020-        | -76         |
| <b>443</b>                                 | <b>Liegenschaftenertrag FV</b>                                |             | <b>23'970</b> |             | <b>25'890</b> |               | <b>24'092.00</b> | <b>1'920-</b> | <b>-7</b>   |
| 4430                                       | Pacht- und Mietzinse Liegensch<br>aften FV                    |             | 23'970        |             | 25'890        |               | 24'092.00        | 1'920-        | -7          |
| <b>444</b>                                 | <b>Wertberichtigungen Anlagen FV</b>                          |             |               |             | <b>100</b>    |               |                  | <b>100-</b>   | <b>-100</b> |
| 4440                                       | Marktwertanpassungen Wertschri<br>ften                        |             |               |             | 100           |               |                  | 100-          | -100        |
| <b>445</b>                                 | <b>Finanzertrag aus Darlehen und<br/>Beteiligungen des VV</b> |             | <b>130</b>    |             | <b>130</b>    |               | <b>133.00</b>    | <b>0</b>      | <b>0</b>    |
| 4451                                       | Erträge aus Beteiligungen VV                                  |             | 130           |             | 130           |               | 133.00           | 0             | 0           |
| <b>447</b>                                 | <b>Liegenschaftenertrag VV</b>                                |             | <b>24'000</b> |             | <b>24'000</b> |               | <b>24'000.00</b> | <b>0</b>      | <b>0</b>    |
| 4470                                       | Pacht- und Mietzinse Liegensch<br>aften VV                    |             | 24'000        |             | 24'000        |               | 24'000.00        | 0             | 0           |
| <b>449</b>                                 | <b>Übriger Finanzertrag</b>                                   |             |               |             |               |               | <b>1'064.00</b>  | <b>0</b>      | <b>---</b>  |

# Erfolgsrechnung

Gemeinde Röthenbach i. E.  
Buchungsperiode 2021

| Einwohnergemeinde<br>Sachgruppengliederung                               | Budget 2021 |                  | Budget 2020 |                  | Rechnung 2019 |                     | Abweichung     |            |
|--|-------------|------------------|-------------|------------------|---------------|---------------------|----------------|------------|
|  | Aufwand     | Ertrag           | Aufwand     | Ertrag           | Aufwand       | Ertrag              | CHF            | %          |
| 4490 Aufwertungen VV   |             |                  |             |                  |               | 1'064.00            | 0              | ---        |
| <b>45 Entnahmen aus Fonds und Spezialfinanzierungen</b>                  |             | <b>65'390</b>    |             | <b>141'400</b>   |               | <b>60'762.55</b>    | <b>76'010-</b> | <b>-54</b> |
| <b>450 Entnahmen aus Fonds und Spezialfinanzierungen im Fremdkapital</b> |             | <b>13'800</b>    |             | <b>13'330</b>    |               | <b>13'394.90</b>    | <b>470</b>     | <b>4</b>   |
| 4502 Entnahmen aus Legaten und Stiftungen                                |             | 13'800           |             | 13'330           |               | 13'394.90           | 470            | 4          |
| <b>451 Entnahmen aus Fonds und Spezialfinanzierungen im Eigenkapital</b> |             | <b>51'590</b>    |             | <b>128'070</b>   |               | <b>47'367.65</b>    | <b>76'480-</b> | <b>-60</b> |
| 4510 Entnahmen aus Spezialfinanzierungen des EK                          |             | 51'590           |             | 128'070          |               | 47'367.65           | 76'480-        | -60        |
| <b>46 Transferertrag</b>   |             | <b>1'733'540</b> |             | <b>1'760'960</b> |               | <b>1'786'791.80</b> | <b>27'420-</b> | <b>-2</b>  |
| <b>461 Entschädigungen von Gemeinwesen</b>                               |             | <b>70'230</b>    |             | <b>70'540</b>    |               | <b>80'000.70</b>    | <b>310-</b>    | <b>-0</b>  |
| 4611 Entschädigungen von Kantonen und Konkordaten                        |             | 4'650            |             | 5'060            |               | 16'624.80           | 410-           | -8         |
| 4612 Entschädigungen von Gemeinden und Gemeindeverbänden                 |             | 45'130           |             | 45'030           |               | 42'679.90           | 100            | 0          |
| 4614 Entschädigungen von öffentlichen Unternehmungen                     |             | 20'450           |             | 20'450           |               | 20'696.00           | 0              | 0          |
| <b>462 Finanz- und Lastenausgleich</b>                                   |             | <b>1'573'360</b> |             | <b>1'626'220</b> |               | <b>1'638'439.00</b> | <b>52'860-</b> | <b>-3</b>  |
| 4621 Finanz- und Lastenausgleich von Kantonen und Konkordaten            |             | 998'060          |             | 1'034'420        |               | 1'044'336.00        | 36'360-        | -4         |
| 4622 Finanz- und Lastenausgleich von Gemeinden und Gemeindeverbänden     |             | 575'300          |             | 591'800          |               | 594'103.00          | 16'500-        | -3         |
| <b>463 Beiträge von Gemeinwesen und Dörfern</b>                          |             | <b>89'450</b>    |             | <b>63'700</b>    |               | <b>67'651.20</b>    | <b>25'750</b>  | <b>40</b>  |
| 4630 Beiträge vom Bund   |             | 9'000            |             |                  |               |                     | 9'000          | ---        |
| 4631 Beiträge von Kantonen und Konkordaten                               |             | 79'750           |             | 62'200           |               | 62'809.45           | 17'550         | 28         |

# Erfolgsrechnung

Gemeinde Röthenbach i. E.  
Buchungsperiode 2021

| Einwohnergemeinde<br>Sachgruppengliederung |  | Budget 2021   |               | Budget 2020   |               | Rechnung 2019     |                  | Abweichung     |             |
|--|--|---------------|---------------|---------------|---------------|-------------------|------------------|----------------|-------------|
|  |  | Aufwand       | Ertrag        | Aufwand       | Ertrag        | Aufwand           | Ertrag           | CHF            | %           |
| 4632                                       | Beiträge von Gemeinden und Gem<br>eindeverbänden                 |               | 700           |               | 1'500         |                   | 4'841.75         | 800-           | -53         |
| <b>469</b>                                 | <b>Verschiedener Transferertrag</b>                              |               | <b>500</b>    |               | <b>500</b>    |                   | <b>700.90</b>    | <b>0</b>       | <b>0</b>    |
| 4699                                       | Rückverteilungen   |               | 500           |               | 500           |                   | 700.90           | 0              | 0           |
| <b>48</b>                                  | <b>Ausserordentlicher Ertrag</b>                                 |               | <b>76'410</b> |               | <b>17'880</b> |                   | <b>61'595.90</b> | <b>58'530</b>  | <b>327</b>  |
| <b>489</b>                                 | <b>Entnahmen aus dem Eigenkapital</b>                            |               | <b>76'410</b> |               | <b>17'880</b> |                   | <b>61'595.90</b> | <b>58'530</b>  | <b>327</b>  |
| 4893                                       | Entnahmen aus Vorfinanzierunge<br>n des EK                       |               | 25'230        |               | 17'880        |                   | 61'595.90        | 7'350          | 41          |
| 4896                                       | Entnahmen aus Neubewertungsres<br>erven                          |               | 51'180        |               |               |                   |                  | 51'180         | ---         |
| <b>49</b>                                  | <b>Interne Verrechnungen</b>                                     |               | <b>93'410</b> |               | <b>92'460</b> |                   | <b>76'578.40</b> | <b>950</b>     | <b>1</b>    |
| <b>490</b>                                 | <b>Material- und Warenbezüge</b>                                 |               | <b>5'880</b>  |               | <b>5'000</b>  |                   | <b>6'266.90</b>  | <b>880</b>     | <b>18</b>   |
| 4900                                       | Interne Verrechnung von Materi<br>al- und Warenbezügen           |               | 5'880         |               | 5'000         |                   | 6'266.90         | 880            | 18          |
| <b>491</b>                                 | <b>Dienstleistungen</b>  |               | <b>87'530</b> |               | <b>87'460</b> |                   | <b>70'311.50</b> | <b>70</b>      | <b>0</b>    |
| 4910                                       | Interne Verrechnung von Dienst<br>leistungen                     |               | 87'530        |               | 87'460        |                   | 70'311.50        | 70             | 0           |
| <b>9</b>                                   | <b>Abschlusskonten</b>   | <b>34'690</b> | <b>34'690</b> | <b>62'520</b> | <b>11'940</b> | <b>208'348.33</b> | <b>10'747.80</b> | <b>50'580-</b> | <b>-100</b> |
| <b>90</b>                                  | <b>Abschluss Erfolgsrechnung</b>                                 | <b>34'690</b> | <b>34'690</b> | <b>62'520</b> | <b>11'940</b> | <b>208'348.33</b> | <b>10'747.80</b> | <b>50'580-</b> | <b>-100</b> |
| <b>900</b>                                 | <b>Abschluss Allgemeiner Haushalt</b>                            |               | <b>21'950</b> |               |               | <b>99'769.63</b>  | <b>21'950</b>    | <b>---</b>     | <b>---</b>  |
| 9000                                       | Ertragsüberschuss  |               |               |               |               | 99'769.63         | 0                | ---            | ---         |
| 9001                                       | Aufwandüberschuss  |               | 21'950        |               |               |                   | 21'950           | ---            | ---         |
| <b>901</b>                                 | <b>Abschluss Spezialfinanzierunge<br/>n und Fonds im EK</b>      | <b>34'690</b> | <b>12'740</b> | <b>62'520</b> | <b>11'940</b> | <b>108'578.70</b> | <b>10'747.80</b> | <b>28'630-</b> | <b>-57</b>  |
| 9010                                       | Abschluss Spezialfinanzierunge<br>n und Fonds im EK, Ertragsüber | 34'690        |               | 62'520        |               | 108'578.70        |                  | 27'830-        | -45         |

# Erfolgsrechnung

Gemeinde Röthenbach i. E.  
Buchungsperiode 2021

| Einwohnergemeinde<br>Sachgruppengliederung                           | Budget 2021 |        | Budget 2020 |        | Rechnung 2019 |           | Abweichung |   |
|--|-------------|--------|-------------|--------|---------------|-----------|------------|---|
|  | Aufwand     | Ertrag | Aufwand     | Ertrag | Aufwand       | Ertrag    | CHF        | % |
| 9011 Abschluss Spezialfinanzierung<br>n und Fonds im EK, Aufwandüber |             | 12'740 |             | 11'940 |               | 10'747.80 | 800        | 7 |

# Investitionsrechnung

Gemeinde Röthenbach i. E.  
Buchungsperiode 2021

| Einwohnergemeinde<br>Funktionale Gliederung | Budget 2021       |                   | Budget 2020    |                | Rechnung 2019            |                          | Abweichung<br>CHF | %          |
|---|-------------------|-------------------|----------------|----------------|--------------------------|--------------------------|-------------------|------------|
|   | Ausgaben          | Einnahmen         | Ausgaben       | Einnahmen      | Ausgaben                 | Einnahmen                |                   |            |
| <b>Einwohnergemeinde Röthenbach</b>         | <b>543'300</b>    | <b>543'300</b>    | <b>566'000</b> | <b>566'000</b> | <b>1'380'312.60</b>      | <b>1'380'312.60</b>      | <b>0.00</b>       | <b>---</b> |
| 0 Allgemeine Verwaltung                     | 37'300            | 0<br>37'300       | 0              | 0              | 0.00                     | 0.00                     | 37'300.00         | ---        |
| 1 öffentliche Sicherheit                    | 220'000           | 0<br>220'000      | 0              | 0              | 26'928.45                | 0.00<br>26'928.45        | 220'000.00        | ---        |
| 2 Bildung                                   | 0                 | 0                 | 38'000         | 0<br>38'000    | 43'235.45                | 0.00<br>43'235.45        | 38'000.00-        | -100       |
| 6 Verkehr und Nachrichten-<br>übermittlung  | 250'000           | 36'000<br>214'000 | 280'000        | 0<br>280'000   | 732'169.05               | 347'394.35<br>384'774.70 | 66'000.00-        | -24        |
| 7 Umweltschutz und Raumordnung              | 0                 | 0                 | 248'000        | 0<br>248'000   | 197'200.90               | 33'384.40<br>163'816.50  | 248'000.00-       | -100       |
| 9 Finanzen und Steuern                      | 36'000<br>471'300 | 507'300           | 0<br>566'000   | 566'000        | 380'778.75<br>618'755.10 | 999'533.85               | 94'700.00         | -17        |

# Investitionsrechnung

Gemeinde Röthenbach i. E.  
Buchungsperiode 2021

| Einwohnergemeinde<br>Funktionale Gliederung |  | Budget 2021 |           | Budget 2020 |           | Rechnung 2019 |           | Abweichung<br>CHF | %   |
|---|--|-------------|-----------|-------------|-----------|---------------|-----------|-------------------|-----|
|   |  | Ausgaben    | Einnahmen | Ausgaben    | Einnahmen | Ausgaben      | Einnahmen |                   |     |
| 0   | Allgemeine Verwaltung<br>Saldo             | 37'300      |           |             |           |               |           | 37'300.00         | --- |
|   |  |             | 37'300    |             |           |               |           |                   |     |
| 02  | Allgemeine Dienste<br>Saldo                | 37'300      |           |             |           |               |           | 37'300.00         | --- |
|   |  |             | 37'300    |             |           |               |           |                   |     |
| 029   | Verwaltungsliegenschaften<br>Saldo         | 37'300      |           |             |           |               |           | 37'300.00         | --- |
|   |  |             | 37'300    |             |           |               |           |                   |     |
| 0291  | Mehrzweckgebäude Hübeli<br>Saldo           | 37'300      |           |             |           |               |           | 37'300.00         | --- |
|   |  |             | 37'300    |             |           |               |           |                   |     |
| 5040.01                                     | Erweiterung MZG Hübeli                     | 37'300      |           |             | 0         | 0.00          |           | 37'300.00         | --- |
| 1   | öffentliche Sicherheit<br>Saldo            | 220'000     |           |             |           | 26'928.45     |           | 220'000.00        | --- |
|   |  |             | 220'000   |             |           |               | 26'928.45 |                   |     |
| 15  | Feuerwehr<br>Saldo                         | 220'000     |           |             |           |               |           | 220'000.00        | --- |
|   |  |             | 220'000   |             |           |               |           |                   |     |
| 150   | Feuerwehr<br>Saldo                         | 220'000     |           |             |           |               |           | 220'000.00        | --- |
|   |  |             | 220'000   |             |           |               |           |                   |     |
| 1500  | Feuerwehr<br>Saldo                         | 220'000     |           |             |           |               |           | 220'000.00        | --- |
|   |  |             | 220'000   |             |           |               |           |                   |     |
| 5060.02                                     | Tanklöschfahrzeug leicht                   | 220'000     |           |             | 0         | 0.00          |           | 220'000.00        | --- |
| 16  | Verteidigung<br>Saldo                      |             |           |             |           | 26'928.45     |           | 0.00              | --- |
|   |  |             |           |             |           |               | 26'928.45 |                   |     |
| 161   | Militärische Verteidigung<br>Saldo         |             |           |             |           | 26'928.45     |           | 0.00              | --- |
|   |  |             |           |             |           |               | 26'928.45 |                   |     |
| 1610  | Militärische Verteidigung<br>Saldo         |             |           |             |           | 26'928.45     |           | 0.00              | --- |
|   |  |             |           |             |           |               | 26'928.45 |                   |     |
| 5660.01                                     | Investitionsbeitrag Schützen<br>Röthenbach | 0           |           |             | 0         | 26'928.45     |           | 0.00              | --- |

# Investitionsrechnung

Gemeinde Röthenbach i. E.  
Buchungsperiode 2021

| Einwohnergemeinde      |  |            |     | Budget 2021    |                | Budget 2020    |                | Rechnung 2019     |                   | Abweichung         |             |
|------------------------|--|------------|-----|----------------|----------------|----------------|----------------|-------------------|-------------------|--------------------|-------------|
| Funktionale Gliederung |  |            |     | Ausgaben       | Einnahmen      | Ausgaben       | Einnahmen      | Ausgaben          | Einnahmen         | CHF                | %           |
|                        | GR-Beschluss vom                           | 27.08.2018 | CHF | 28'000.00      |                |                |                |                   |                   |                    |             |
| <b>2</b>               | <b>Bildung</b>                             |            |     |                |                | <b>38'000</b>  |                | <b>43'235.45</b>  |                   | <b>38'000.00-</b>  | <b>-100</b> |
|                        | <b>Saldo</b>                               |            |     |                |                |                | <b>38'000</b>  |                   | <b>43'235.45</b>  |                    |             |
| <b>21</b>              | <b>Obligatorische Schule</b>               |            |     |                |                | <b>38'000</b>  |                | <b>43'235.45</b>  |                   | <b>38'000.00-</b>  | <b>-100</b> |
|                        | <b>Saldo</b>                               |            |     |                |                |                | <b>38'000</b>  |                   | <b>43'235.45</b>  |                    |             |
| <b>217</b>             | <b>Schulliegenschaften</b>                 |            |     |                |                | <b>38'000</b>  |                | <b>43'235.45</b>  |                   | <b>38'000.00-</b>  | <b>-100</b> |
|                        | <b>Saldo</b>                               |            |     |                |                |                | <b>38'000</b>  |                   | <b>43'235.45</b>  |                    |             |
| <b>2170</b>            | <b>Schulliegenschaften</b>                 |            |     |                |                |                |                | <b>43'235.45</b>  |                   | <b>0.00</b>        | <b>---</b>  |
|                        | <b>Saldo</b>                               |            |     |                |                |                |                | <b>43'235.45</b>  |                   |                    |             |
| 5040.02                | Ersatz Beleuchtung in Schulzimmern         |            |     | 0              |                | 0              |                | 43'235.45         |                   | 0.00               | ---         |
|                        | GR-Beschluss vom                           | 01.07.2019 | CHF | 0.00           |                |                |                |                   |                   |                    |             |
| <b>2190</b>            | <b>Schulleitung und Schulverwaltu</b>      |            |     |                |                | <b>38'000</b>  |                |                   |                   | <b>38'000.00-</b>  | <b>-100</b> |
|                        | <b>Saldo</b>                               |            |     |                |                |                | <b>38'000</b>  |                   |                   |                    |             |
| 5060.01                | Mobilien                                   |            |     | 0              |                | 38'000         |                | 0.00              |                   | 38'000.00-         | -100        |
| <b>6</b>               | <b>Verkehr und Nachrichtenübermittlung</b> |            |     | <b>250'000</b> | <b>36'000</b>  | <b>280'000</b> |                | <b>732'169.05</b> | <b>347'394.35</b> | <b>66'000.00-</b>  | <b>-24</b>  |
|                        | <b>Saldo</b>                               |            |     |                | <b>214'000</b> |                | <b>280'000</b> |                   | <b>384'774.70</b> |                    |             |
| <b>61</b>              | <b>Strassenverkehr</b>                     |            |     | <b>250'000</b> | <b>36'000</b>  | <b>280'000</b> |                | <b>732'169.05</b> | <b>347'394.35</b> | <b>66'000.00-</b>  | <b>-24</b>  |
|                        | <b>Saldo</b>                               |            |     |                | <b>214'000</b> |                | <b>280'000</b> |                   | <b>384'774.70</b> |                    |             |
| <b>615</b>             | <b>Gemeindestrassen</b>                    |            |     | <b>250'000</b> | <b>36'000</b>  | <b>280'000</b> |                | <b>732'169.05</b> | <b>347'394.35</b> | <b>66'000.00-</b>  | <b>-24</b>  |
|                        | <b>Saldo</b>                               |            |     |                | <b>214'000</b> |                | <b>280'000</b> |                   | <b>384'774.70</b> |                    |             |
| <b>6150</b>            | <b>Gemeindestrassen</b>                    |            |     | <b>150'000</b> | <b>36'000</b>  | <b>280'000</b> |                | <b>732'169.05</b> | <b>347'394.35</b> | <b>166'000.00-</b> | <b>-59</b>  |
|                        | <b>Saldo</b>                               |            |     |                | <b>114'000</b> |                | <b>280'000</b> |                   | <b>384'774.70</b> |                    |             |
| 5010.06                | Hofzufahrt Heimenrütti                     |            |     | 0              |                | 0              |                | 39'696.40         |                   | 0.00               | ---         |
|                        | GV-Beschluss vom                           | 25.11.2016 | CHF | 443'600.00     |                |                |                |                   |                   |                    |             |
|                        | GR-Beschluss vom                           | 12.10.2015 | CHF | 4'000.00       |                |                |                |                   |                   |                    |             |
|                        | GR-Beschluss vom                           | 19.09.2016 | CHF | 52'400.00      |                |                |                |                   |                   |                    |             |

# Investitionsrechnung

Gemeinde Röthenbach i. E.  
Buchungsperiode 2021

| Einwohnergemeinde<br>Funktionale Gliederung                  | Budget 2021    |                | Budget 2020 |           | Rechnung 2019 |           | Abweichung<br>CHF | %          |
|--|----------------|----------------|-------------|-----------|---------------|-----------|-------------------|------------|
|  | Ausgaben       | Einnahmen      | Ausgaben    | Einnahmen | Ausgaben      | Einnahmen |                   |            |
| 5010.07 Strassensanierung Büderich                           | 0              |                | 0           |           | 385'252.25    |           | 0.00              | ---        |
| 5010.08 Sanierung Heimenrütli-Grub                           | 0              |                | 220'000     |           | 0.00          |           | 220'000.00-       | -100       |
| 5010.09 Moosmattestrasse neuer<br>Deckbelag                  | 50'000         |                | 60'000      |           | 0.00          |           | 10'000.00-        | -17        |
| 5660.04 Fambach-Farnern<br>PWI                               | 0              |                | 0           |           | 307'220.40    |           | 0.00              | ---        |
| GV-Beschluss vom 23.11.2018 CHF                              | 0.00           |                |             |           |               |           |                   |            |
| 5660.05 Nederei-Trübenbach Anfahrten<br>PWI                  | 100'000        |                | 0           |           | 0.00          |           | 100'000.00        | ---        |
| 6300.02 Heimenrütli<br>Beiträge Bund                         |                |                | 0           | 0         |               | 18'110.00 | 0.00              | ---        |
| 6300.05 Strassensanierung Büderich<br>Beiträge Bund          |                |                | 0           | 0         |               | 94'000.00 | 0.00              | ---        |
| 6300.06 Fambach-Farnern<br>Beiträge Bund                     |                |                | 0           | 0         |               | 42'000.00 | 0.00              | ---        |
| 6300.07 Nederei-Trübenbach<br>Beiträge Bund                  |                | 10'000         | 0           | 0         |               | 0.00      | 10'000.00         | ---        |
| 6310.02 Heimenrütli<br>Beiträge Kanton                       |                |                | 0           | 0         |               | 15'523.00 | 0.00              | ---        |
| 6310.05 Strassensanierung Büderich<br>Beiträge Kanton        |                |                | 0           | 0         |               | 82'000.00 | 0.00              | ---        |
| 6310.06 Fambach-Farnern<br>Beiträge Kanton                   |                |                | 0           | 0         |               | 58'000.00 | 0.00              | ---        |
| 6310.07 Nederei-Trübenbach<br>Beiträge Kanton                |                | 15'000         | 0           | 0         |               | 0.00      | 15'000.00         | ---        |
| 6360.02 Hofzufahrt Heimenrütli<br>Beiträge Weggenossenschaft |                |                | 0           | 0         |               | 9'761.35  | 0.00              | ---        |
| 6360.05 Fambach-Farnern<br>Beiträge Weggenossenschaft        |                |                | 0           | 0         |               | 28'000.00 | 0.00              | ---        |
| 6360.06 Nederei-Trübenbach<br>Beiträge Weggenossenschaft     |                | 11'000         | 0           | 0         |               | 0.00      | 11'000.00         | ---        |
| <b>6155 Parkplätze</b>                                       | <b>100'000</b> |                |             |           |               |           | <b>100'000.00</b> | <b>---</b> |
| <b>Saldo</b>   |                | <b>100'000</b> |             |           |               |           |                   |            |
| 5010.01 Neugestaltung Dorfplatz                              | 100'000        |                | 0           |           | 0.00          |           | 100'000.00        | ---        |



# Investitionsrechnung

Gemeinde Röthenbach i. E.  
Buchungsperiode 2021

| Einwohnergemeinde<br>Funktionale Gliederung |  | Budget 2021 |           | Budget 2020 |           | Rechnung 2019 |            | Abweichung  |      |
|---|--|-------------|-----------|-------------|-----------|---------------|------------|-------------|------|
|   |  | Ausgaben    | Einnahmen | Ausgaben    | Einnahmen | Ausgaben      | Einnahmen  | CHF         | %    |
| 7   | <b>Umweltschutz und Raumordnung</b>                          |             |           | 248'000     |           | 197'200.90    | 33'384.40  | 248'000.00- | -100 |
|   | Saldo  |             |           |             | 248'000   |               | 163'816.50 |             |      |
| 71  | <b>Wasserversorgung</b>                                      |             |           | 248'000     |           | 98.55         |            | 248'000.00- | -100 |
|   | Saldo  |             |           |             | 248'000   |               | 98.55      |             |      |
| 710   | <b>Wasserversorgung</b>                                      |             |           | 248'000     |           | 98.55         |            | 248'000.00- | -100 |
|   | Saldo  |             |           |             | 248'000   |               | 98.55      |             |      |
| 7101  | <b>Wasserversorgung</b>                                      |             |           | 248'000     |           | 98.55         |            | 248'000.00- | -100 |
|   | Saldo  |             |           |             | 248'000   |               | 98.55      |             |      |
| 5031.03                                     | Ersatzinvestition Leitung<br>Rüegsegg-Reservoir Gauchern     | 0           |           | 248'000     |           | 98.55         |            | 248'000.00- | -100 |
| 72  | <b>Abwasserentsorgung</b>                                    |             |           |             |           | 197'102.35    | 33'384.40  | 0.00        | ---  |
|   | Saldo  |             |           |             |           |               | 163'717.95 |             |      |
| 720   | <b>Abwasserentsorgung</b>                                    |             |           |             |           | 197'102.35    | 33'384.40  | 0.00        | ---  |
|   | Saldo  |             |           |             |           |               | 163'717.95 |             |      |
| 7201  | <b>Abwasserentsorgung</b>                                    |             |           |             |           | 197'102.35    | 33'384.40  | 0.00        | ---  |
|   | Saldo  |             |           |             |           |               | 163'717.95 |             |      |
| 5032.02                                     | GEP Unterhalt 2. Etappe                                      | 0           |           | 0           |           | 62'322.60     |            | 0.00        | ---  |
|   | GR-Beschluss vom 29.04.2019 CHF 0.00                         |             |           |             |           |               |            |             |      |
|   | GR-Beschluss vom 29.04.2019 CHF 85'000.00                    |             |           |             |           |               |            |             |      |
| 5032.05                                     | ARA-Leitung Grüebli-Steinengraben                            | 0           |           | 0           |           | 79'767.00     |            | 0.00        | ---  |
|   | GR-Beschluss vom 12.02.2018 CHF 99'000.00                    |             |           |             |           |               |            |             |      |
| 5032.06                                     | ARA-Leitung Schüpbach-Laass-Steinengraben                    | 0           |           | 0           |           | 4'437.75      |            | 0.00        | ---  |
| 5620.01                                     | Investitionsbeitrag Klärschlamm<br>mentwässerung ARA-Verband | 0           |           | 0           |           | 50'575.00     |            | 0.00        | ---  |
|   | GR-Beschluss vom 14.05.2018 CHF 78'000.00                    |             |           |             |           |               |            |             |      |
| 6310.05                                     | ARA Grüebli-Steinengraben<br>Investitionsbeitrag Kanton      |             | 0         |             | 0         |               | 33'384.40  | 0.00        | ---  |

# Investitionsrechnung

Gemeinde Röthenbach i. E.  
Buchungsperiode 2021

| Einwohnergemeinde<br>Funktionale Gliederung |   | Budget 2021   |                | Budget 2020 |                | Rechnung 2019     |                   | Abweichung<br>CHF | %          |
|---|---|---------------|----------------|-------------|----------------|-------------------|-------------------|-------------------|------------|
|   |   | Ausgaben      | Einnahmen      | Ausgaben    | Einnahmen      | Ausgaben          | Einnahmen         |                   |            |
| <b>9</b>                                    | <b>Finanzen und Steuern</b>                   | <b>36'000</b> | <b>507'300</b> |             | <b>566'000</b> | <b>380'778.75</b> | <b>999'533.85</b> | <b>94'700.00</b>  | <b>-17</b> |
|   | Saldo   | 471'300       |                | 566'000     |                | 618'755.10        |                   |                   |            |
| <b>99</b>                                   | <b>Nicht aufgeteilte Posten</b>               | <b>36'000</b> | <b>507'300</b> |             | <b>566'000</b> | <b>380'778.75</b> | <b>999'533.85</b> | <b>94'700.00</b>  | <b>-17</b> |
|   | Saldo   | 471'300       |                | 566'000     |                | 618'755.10        |                   |                   |            |
| <b>999</b>                                  | <b>Abschluss</b>                              | <b>36'000</b> | <b>507'300</b> |             | <b>566'000</b> | <b>380'778.75</b> | <b>999'533.85</b> | <b>94'700.00</b>  | <b>-17</b> |
|   | Saldo   | 471'300       |                | 566'000     |                | 618'755.10        |                   |                   |            |
| <b>9990</b>                                 | <b>Abschluss</b>                              | <b>36'000</b> | <b>507'300</b> |             | <b>566'000</b> | <b>380'778.75</b> | <b>999'533.85</b> | <b>94'700.00</b>  | <b>-17</b> |
|   | Saldo   | 471'300       |                | 566'000     |                | 618'755.10        |                   |                   |            |
| 5900.00                                     | Passivierte Einnahmen<br>allgemeiner Haushalt | 36'000        |                | 0           |                | 347'394.35        |                   | 36'000.00         | ---        |
| 5900.20                                     | Passivierte Einnahmen<br>Abwasserentsorgung   | 0             |                | 0           |                | 33'384.40         |                   | 0.00              | ---        |
| 6900.00                                     | Aktivierte Ausgaben<br>allgemeiner Haushalt   |               | 507'300        |             | 318'000        |                   | 802'332.95        | 189'300.00        | 60         |
| 6900.10                                     | Aktivierte Ausgaben<br>Wasserversorgung       |               | 0              |             | 248'000        |                   | 98.55             | 248'000.00-       | -100       |
| 6900.20                                     | Aktivierte Ausgaben<br>Abwasserentsorgung     |               | 0              |             | 0              |                   | 197'102.35        | 0.00              | ---        |

# Investitionsrechnung

Gemeinde Röthenbach i. E.  
Buchungsperiode 2021

| Einwohnergemeinde<br>Sachgruppengliederung  | Budget 2021    |                | Budget 2020    |                | Rechnung 2019       |                     | Abweichung     |            |
|---|----------------|----------------|----------------|----------------|---------------------|---------------------|----------------|------------|
|   | Ausgaben       | Einnahmen      | Ausgaben       | Einnahmen      | Ausgaben            | Einnahmen           | CHF            | %          |
| <b>Einwohnergemeinde</b>                    | <b>543'300</b> | <b>543'300</b> | <b>566'000</b> | <b>566'000</b> | <b>1'380'312.60</b> | <b>1'380'312.60</b> | <b>0</b>       | <b>---</b> |
| <b>5 Investitionsausgaben</b>               | <b>543'300</b> |                | <b>566'000</b> |                | <b>1'380'312.60</b> |                     | <b>22'700-</b> | <b>-4</b>  |
| 50 Sachanlagen                              | 407'300        |                | 566'000        |                | 614'810.00          |                     | 158'700-       | -28        |
| 56 Eigene Investitionsbeiträge              | 100'000        |                |                |                | 384'723.85          |                     | 100'000        | ---        |
| 59 Übertrag an Bilanz                       | 36'000         |                |                |                | 380'778.75          |                     | 36'000         | ---        |
| <b>6 Investitionseinnahmen</b>              |                | <b>543'300</b> |                | <b>566'000</b> |                     | <b>1'380'312.60</b> | <b>22'700-</b> | <b>-4</b>  |
| 63 Investitionsbeiträge für eigene Rechnung |                | 36'000         |                |                |                     | 380'778.75          | 36'000         | ---        |
| 69 Übertrag an Bilanz                       |                | 507'300        |                | 566'000        |                     | 999'533.85          | 58'700-        | -10        |

# Investitionsrechnung

Gemeinde Röthenbach i. E.  
Buchungsperiode 2021

| Einwohnergemeinde<br>Sachgruppengliederung |  | Budget 2021    |           | Budget 2020    |           | Rechnung 2019       |           | Abweichung      |             |
|--|--|----------------|-----------|----------------|-----------|---------------------|-----------|-----------------|-------------|
|  |  | Ausgaben       | Einnahmen | Ausgaben       | Einnahmen | Ausgaben            | Einnahmen | CHF             | %           |
| <b>5</b>                                   | <b>Investitionsausgaben</b>                                      | <b>543'300</b> |           | <b>566'000</b> |           | <b>1'380'312.60</b> |           | <b>22'700-</b>  | <b>-4</b>   |
| <b>50</b>                                  | <b>Sachanlagen</b>   | <b>407'300</b> |           | <b>566'000</b> |           | <b>614'810.00</b>   |           | <b>158'700-</b> | <b>-28</b>  |
| <b>501</b>                                 | <b>Strassen / Verkehrswege</b>                                   | <b>150'000</b> |           | <b>280'000</b> |           | <b>424'948.65</b>   |           | <b>130'000-</b> | <b>-46</b>  |
| 5010                                       | Strassen / Verkehrswege  | 150'000        |           | 280'000        |           | 424'948.65          |           | 130'000-        | -46         |
| <b>503</b>                                 | <b>Übriger Tiefbau</b>   |                |           | <b>248'000</b> |           | <b>146'625.90</b>   |           | <b>248'000-</b> | <b>-100</b> |
| 5031                                       | Tiefbauten Wasserversorgung                                      |                |           | 248'000        |           | 98.55               |           | 248'000-        | -100        |
| 5032                                       | Tiefbauten Abwasserbeseitigung                                   |                |           |                |           | 146'527.35          |           | 0               | ---         |
| <b>504</b>                                 | <b>Hochbauten</b>  | <b>37'300</b>  |           |                |           | <b>43'235.45</b>    |           | <b>37'300</b>   | <b>---</b>  |
| 5040                                       | Hochbauten   | 37'300         |           |                |           | 43'235.45           |           | 37'300          | ---         |
| <b>506</b>                                 | <b>Mobilien</b>  | <b>220'000</b> |           | <b>38'000</b>  |           |                     |           | <b>182'000</b>  | <b>479</b>  |
| 5060                                       | Mobilien   | 220'000        |           | 38'000         |           |                     |           | 182'000         | 479         |
| <b>56</b>                                  | <b>Eigene Investitionsbeiträge</b>                               | <b>100'000</b> |           |                |           | <b>384'723.85</b>   |           | <b>100'000</b>  | <b>---</b>  |
| <b>562</b>                                 | <b>Gemeinden und Gemeindeverbände</b>                            |                |           |                |           | <b>50'575.00</b>    |           | <b>0</b>        | <b>---</b>  |
| 5620                                       | Investitionsbeiträge an Gemeinden und Gemeindeverbände           |                |           |                |           | 50'575.00           |           | 0               | ---         |
| <b>566</b>                                 | <b>Private Organisationen ohne Erwerbszweck</b>                  | <b>100'000</b> |           |                |           | <b>334'148.85</b>   |           | <b>100'000</b>  | <b>---</b>  |
| 5660                                       | Investitionsbeiträge an private Organisationen ohne Erwerbszweck | 100'000        |           |                |           | 334'148.85          |           | 100'000         | ---         |
| <b>59</b>                                  | <b>Übertrag an Bilanz</b>  | <b>36'000</b>  |           |                |           | <b>380'778.75</b>   |           | <b>36'000</b>   | <b>---</b>  |
| <b>590</b>                                 | <b>Passivierungen</b>  | <b>36'000</b>  |           |                |           | <b>380'778.75</b>   |           | <b>36'000</b>   | <b>---</b>  |
| 5900                                       | Passivierte Einnahmen  | 36'000         |           |                |           | 380'778.75          |           | 36'000          | ---         |

# Investitionsrechnung

Gemeinde Röthenbach i. E.  
Buchungsperiode 2021

| Einwohnergemeinde<br>Sachgruppengliederung                        | Budget 2021 |                | Budget 2020 |                | Rechnung 2019 |                     | Abweichung     |            |
|---|-------------|----------------|-------------|----------------|---------------|---------------------|----------------|------------|
|   | Ausgaben    | Einnahmen      | Ausgaben    | Einnahmen      | Ausgaben      | Einnahmen           | CHF            | %          |
| <b>6</b> Investitionseinnahmen                                    |             | <b>543'300</b> |             | <b>566'000</b> |               | <b>1'380'312.60</b> | <b>22'700-</b> | <b>-4</b>  |
| <b>63</b> Investitionsbeiträge für eigene Rechnung                |             | <b>36'000</b>  |             |                |               | <b>380'778.75</b>   | <b>36'000</b>  | <b>---</b> |
| <b>630</b> <b>Bund</b>  |             | <b>10'000</b>  |             |                |               | <b>154'110.00</b>   | <b>10'000</b>  | <b>---</b> |
| 6300 Investitionsbeiträge vom Bund                                |             | 10'000         |             |                |               | 154'110.00          | 10'000         | ---        |
| <b>631</b> <b>Kantone und Konkordate</b>                          |             | <b>15'000</b>  |             |                |               | <b>188'907.40</b>   | <b>15'000</b>  | <b>---</b> |
| 6310 Investitionsbeiträge von Kantonen und Konkordaten            |             | 15'000         |             |                |               | 188'907.40          | 15'000         | ---        |
| <b>636</b> <b>Private Organisationen ohne Erwerbszweck</b>        |             | <b>11'000</b>  |             |                |               | <b>37'761.35</b>    | <b>11'000</b>  | <b>---</b> |
| 6360 Investitionsbeiträge von privaten Organisationen ohne Erwerb |             | 11'000         |             |                |               | 37'761.35           | 11'000         | ---        |
| <b>69</b> <b>Übertrag an Bilanz</b>                               |             | <b>507'300</b> |             | <b>566'000</b> |               | <b>999'533.85</b>   | <b>58'700-</b> | <b>-10</b> |
| <b>690</b> <b>Aktivierungen</b>                                   |             | <b>507'300</b> |             | <b>566'000</b> |               | <b>999'533.85</b>   | <b>58'700-</b> | <b>-10</b> |
| 6900 Aktivierte Ausgaben  |             | 507'300        |             | 566'000        |               | 999'533.85          | 58'700-        | -10        |