

EINWOHNERGEMEINDE RÖTHENBACH  
im Emmental

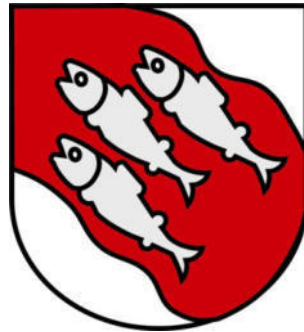

# Jahresrechnung 2021

BESCHLUSS GEMEINDERAT VOM 25. APRIL 2022  
GEMEINDEVERSAMMLUNG VOM 03. JUNI 2022

FINANZVERWALTUNG RÖTHENBACH

# INHALTSVERZEICHNIS

1	BERICHTERSTATTUNG .....	4
1.1.1.	Erfolgsrechnung .....	5
1.1.2.	Spezialfinanzierungen (SF) .....	7
1.1.3.	Übrige Spezialfinanzierungen (SF) mit Gemeindereglement .....	7
1.1.4.	Investitionsrechnung .....	8
1.1.5.	Bilanz .....	8
1.1.6.	Nachkredite .....	8
2	ECKDATEN .....	9
2.1	Übersicht .....	9
2.2	Selbstfinanzierung / Finanzierungsergebnis .....	10
2.3	Gestufte Erfolgsausweise .....	11
2.3.1	Gesamter Haushalt .....	11
2.3.2	Allgemeiner Haushalt .....	12
2.3.3	Wasserversorgung .....	13
2.3.4	Abwasserentsorgung .....	14
2.3.5	Abfall .....	15
2.3.6	Fernwärme .....	16
3	BILANZ .....	17
4	FUNKTIONEN .....	18
4.1	Erfolgsrechnung .....	18
4.2	Investitionsrechnung .....	24
5	SACHGRUPPEN .....	25
5.1	Erfolgsrechnung .....	25
5.2	Investitionsrechnung .....	26
6	GELDFLUSSRECHNUNG .....	27
7	FINANZKENNZAHLEN .....	31

7.1 Gesamthaushalt .....	31
7.2 Allgemeiner Haushalt .....	32
7.3 Spezialfinanzierung Wasserversorgung.....	32
7.4 Spezialfinanzierung Abwasserentsorgung .....	32
7.5 Spezialfinanzierung Abfall .....	33
7.6 Spezialfinanzierung Fernwärme .....	33
8 ANTRAG DER EXEKUTIVE.....	34
9 BESTÄTIGUNGSBERICHT .....	36
10 GENEHMIGUNG DER JAHRESRECHNUNG .....	37
11 ANHANG .....	38
11.1 Regelwerk .....	38
11.1.1 Angewendetes Regelwerk.....	38
11.1.2 Bewertung Finanzvermögen* .....	38
11.1.3 Bewertung Verwaltungsvermögen.....	39
11.1.4 Aktivierungsgrenzen.....	39
11.1.5 Bestehendes Verwaltungsvermögen .....	39
11.2 Grundlagen der Jahresrechnung .....	40
11.3 Eigenkapitalnachweis .....	41
11.4 Rückstellungsspiegel.....	42
11.5 Beteiligungsspiegel.....	43
11.6 Gewährleistungsspiegel.....	50
11.7 Anlagespiegel.....	51
11.8 Kreditkontrolle .....	54
11.8.1 Verpflichtungskredite für Investitionen.....	54
11.8.2 Nachkredite.....	55
11.9 Weitere massgebende Angaben.....	59
12. Details zur Jahresrechnung .....	62

# 1 BERICHTERSTATTUNG

## Allgemeines

Die Jahresrechnung 2021 wurde nach dem „Rechnungsmodell“ HRM2 gemäss Art. 70 Gemeindegesetz (GG, BSG 170.11) erstellt. Für die Buchhaltung wurde die Gemeindesoftware der Firma Hürlimann Informatik AG, Zufikon, benutzt. Verantwortlich für die Rechnungsführung ist Christian Bichsel, Finanzverwalter, der sein Amt seit dem 1. Juni 2009 inne hat.

## Ergebnisse

Die Jahresrechnung nach HRM2 enthält u. a. eine Geldflussrechnung (Art. 32a FHDV). Sie zeigt, wie sich die flüssigen Mittel und die kurzfristigen Geldanlagen aufgrund von Ein- und Auszahlungen in der Berichtsperiode verändert haben (siehe Details Seite 27 ff.).

### Zusammenfassung nach Tätigkeit

Total Geldfluss aus betrieblicher Tätigkeit (Cash flow)	CHF	896'544.00
Total Geldfluss aus Investitionstätigkeit	CHF	- 513'731.43
Total Geldfluss aus Finanzierungstätigkeit	CHF	-28'229.82
Total Geldfluss Gesamthaushalt	CHF	354'582.75

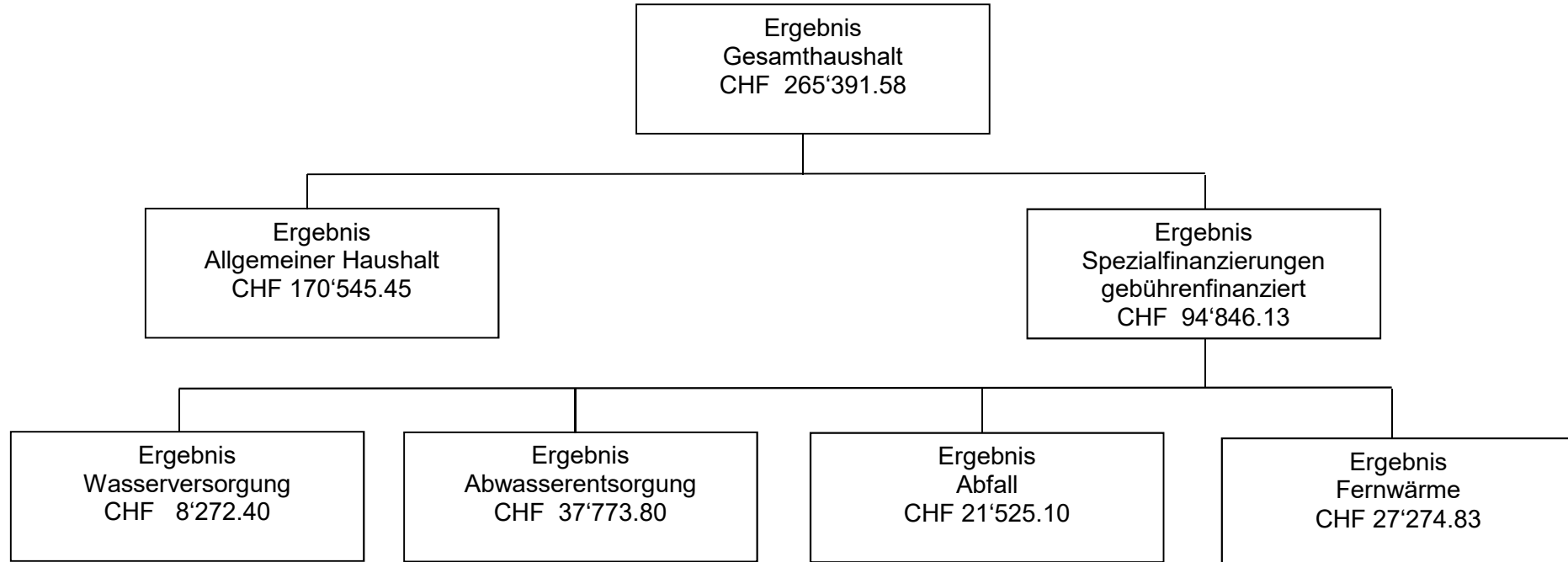

### 1.1.1. Erfolgsrechnung

#### **Ergebnis Gesamthaushalt**

Der Gesamthaushalt schliesst mit einem Ertragsüberschuss von CHF 265'391.58 ab. Budgetiert war eine ausgeglichene Rechnung. Die Besserstellung gegenüber dem Budget 2021 beträgt CHF 265'391.58

#### **Ergebnis Allgemeiner Haushalt**

Der Allgemeine Haushalt schliesst nach Vornahme der systembedingten zusätzlichen Abschreibungen im Betrage von CHF 249'754.18 mit einem Ertragsüberschuss von CHF 170'545.45 ab. Budgetiert war ein Aufwandüberschuss von Fr. 21'950.

*Die folgenden Kommentare beziehen sich auf den Gesamthaushalt*

#### **Personalaufwand (SG 30)**

Der Personalaufwand ist um CHF 26'461.26 tiefer ausgefallen als budgetiert. Der Personalaufwand fällt in praktisch allen Funktionen tiefer aus. Ausnahmen sind die Funktionen Gemeindestrassen und Schulliegenschaften.

#### **Sachaufwand (SG31)**

Der Sachaufwand ist um CHF 3'575.26 höher ausgefallen. Der Material- und Warenaufwand ist um CHF 8'370.16 höher ausgefallen. Die Ausgaben für nicht aktivierbare Anlagen (Anschaffungen) sind um CHF 9'621.88 tiefer ausgefallen. Die Kosten für Ver- und Entsorgungsaufwand von Liegenschaften im Verwaltungsvermögen sind um CHF 113.00 höher ausgefallen. Die Ausgaben für Dienstleistungen und Honorare sind um CHF 36'957.56 tiefer ausgefallen. Die Ausgaben für baulichen und betrieblichen Unterhalt sind um CHF 51'691.35 höher ausgefallen. Die Ausgaben für Unterhalt von Mobilien und immateriellen Anlagen sind um CHF 14'504.40 tiefer ausgefallen. Die Kosten für Mieten, Leasing, Pachten und Benützungsgebühren sind um CHF 26.80 höher ausgefallen. Die Ausgaben für Spesenentschädigungen sind um CHF 5'086.95 tiefer ausgefallen. Die Kosten für Wertberichtigungen auf Forderungen sind um CHF 4'723.14 höher ausgefallen.

#### **Abschreibungen (SG 33)**

Das bestehende Verwaltungsvermögen wurde per 01.01.2016 zu Buchwerten in HRM2 übernommen und beträgt CHF 2'277'637.09. Dieses wird innert 10 Jahren abgeschrieben. Die ordentlichen Abschreibungen auf dem Verwaltungsvermögen betragen CHF 320'950.95 und liegen um CHF 18'920.95 über dem Budget. Unter Einbezug der Abschreibungen Investitionsbeiträge an Dritte (SG 366) von CHF 22'994.20 belaufen sich die Abschreibungen schliesslich auf insgesamt CHF 343'945.15.

Systembedingte zusätzliche Abschreibungen (Art. 84 GV) müssen vorgenommen werden, wenn der Allgemeine Haushalt einen Ertragsüberschuss ausweist und die ordentlichen Abschreibungen kleiner als die Nettoinvestitionen sind. Im Rechnungsjahr 2021 mussten demzufolge CHF 249'745.18 systembedingte zusätzliche Abschreibungen in Form einer Einlage in die finanzpolitischen Reserven vorgenommen werden.

#### **Finanzaufwand (SG 34)**

Der Finanzaufwand fällt insgesamt um CHF 6'563.10 tiefer aus.

**Einlagen in Fonds und Spezialfinanzierungen (35)**

Die Einlagen in Fonds- und Spezialfinanzierungen fallen insgesamt um CHF 30'571.85 höher aus.

**Transferaufwand (SG 36)**

Der Transferaufwand fällt um CHF 26'542.05 tiefer aus. Die Entschädigungen an Gemeinwesen sind um CHF 8'393.23 tiefer ausgefallen. Die Zahlungen in den Lastenausgleich Sozialhilfe sind um CHF 25'273.05 tiefer ausgefallen. Die Zahlungen für Schülerbeiträge an andere Gemeinden und Gemeindeverbände sind um insgesamt CHF 18'828.60 höher ausgefallen.

**Ausserordentlicher Aufwand (SG 38)**

Der ausserordentliche Aufwand fällt um CHF 251'708.63 höher aus als budgetiert. Auf Grund des guten Rechnungsergebnisses musste ein Teil des Ertragsüberschusses im Allgemeinen Haushalt als zusätzliche Abschreibungen in die finanzpolitischen Reserven eingelegt werden.

**Fiskalertrag (SG 40)**

Der Fiskalertrag fällt um CHF 163'636.25 höher aus. Dafür sind insbesondere die Einkommenssteuern für natürliche Personen verantwortlich, welche um CHF 153'307.80 höher ausfallen. Die Vermögenssteuern von natürlichen Personen fallen um CHF 14'480.65 höher aus.

**Entgelte (SG 42)**

Die Entgelte fallen um CHF 108'577.65 höher aus. Die Feuerwehersatzabgaben fallen um CHF 7'116.75 höher aus. Die Gebühreneinnahmen für Baubewilligungsverfahren fallen um CHF 12'103.50 höher aus. Die Benützungsgebühren und Dienstleistungen fallen um CHF 85'368.30 höher aus. Dazu tragen insbesondere höhere Anschlussgebühren in den Spezialfinanzierungen Wasser, Abwasser bei. Die Einnahmen aus Wärmeverkäufen bei der Spezialfinanzierung Fernwärme fallen um Fr. 24'204.55 höher aus. Die Einnahmen aus Verkäufen für Tageskarten Gemeinden fallen um Fr. 19'320 tiefer aus. Die Verkäufe der Tageskarten Gemeinden sind per Ende Juni eingestellt worden.

**Finanzertrag (SG 44)**

Der Finanzertrag fällt um CHF 269'428.08 höher aus. Das Lehrerwohnhaus Gauchern ist aufgewertet worden.

**Entnahme aus Fonds und Spezialfinanzierungen (SG 45)**

Die Entnahmen aus Fonds und Spezialfinanzierungen fallen um CHF 7'095.90 höher aus. Hauptsächlich dafür verantwortlich sind die Entnahmen aus Spezialfinanzierungen des Eigenkapitals, welche um insgesamt CHF 6'540.25 höher ausgefallen sind.

**Transferertrag (SG 46)**

Der Transferertrag fällt um CHF 44'771.48 tiefer aus. Die Zahlungen des Finanz- und Lastenausgleichs fallen insgesamt um CHF 47'713.00 tiefer aus. Der Mittelzufluss aus dem Finanzausgleich beträgt insgesamt CHF 1'525'647.00.

**Ausserordentlicher Ertrag (SG 48)**

Der ausserordentliche Ertrag fällt um CHF 5'936.46 höher aus.

### 1.1.2. Spezialfinanzierungen (SF)

#### SF Wasserversorgung

Die Wasserversorgung (Funktion 7101) schliesst mit einem Ertragsüberschuss von CHF 8'272.40 ab. Budgetiert wurde ein Aufwandüberschuss von CHF 12'740.00. Die Besserstellung gegenüber dem Budget 2021 beträgt CHF 21'012.40.

Das Eigenkapital (Rechnungsausgleich) der SF Wasserversorgung beträgt per 31.12.2021 CHF 368'596.42 (Konto 29001.00).

Der Bestand des Werterhalts beläuft sich auf CHF 456'602.90 (Konto 29301.00).

Das Verwaltungsvermögen beträgt per 31.12.2021 CHF 249'975.00. Der Anteil Verwaltungsvermögen für Anlagen im Bau beträgt per 31.12.2021 CHF 3'389.00.

#### SF Abwasserentsorgung

Die Abwasserentsorgung (Funktion 7201) schliesst mit einem Ertragsüberschuss von CHF 37'773.80 ab. Budgetiert wurde ein Ertragsüberschuss von CHF 6'140.00. Die Besserstellung gegenüber dem Budget 2021 beträgt CHF 31'633.80.

Das Eigenkapital (Rechnungsausgleich) der SF Abwasserentsorgung beträgt per 31.12.2021 noch CHF 426'964.28 (Konto 29002.00).

Der Bestand des Werterhalts für Gemeindeanlagen beläuft sich auf CHF 654'327.75 (Konto 29302.00). Der Bestand des Werterhalts für Verbandsanlagen beläuft sich auf CHF 129'320.75 (Konto 29302.01 und 29302.02).

Das Verwaltungsvermögen beträgt per 31.12.2021 CHF 365'917.15. Der Anteil Verwaltungsvermögen für Anlagen im Bau beträgt per 31.12.2021 CHF 0.00.

#### SF Abfall

Die Abfallentsorgung (Funktion 7301) schliesst mit einem Ertragsüberschuss von CHF 21'525.10 ab. Budgetiert wurde ein Ertragsüberschuss von CHF 12'960.00. Die Besserstellung gegenüber dem Budget 2021 beträgt CHF 8'565.10.

Das Eigenkapital (Rechnungsausgleich) der SF Abfall beträgt per 31.12.2021 CHF 363'294.37 (Konto 29003.00)

Der Anteil Verwaltungsvermögen für Anlagen im Bau beträgt per 31.12.2021 CHF 0.00.

#### SF Fernwärme

Die Fernwärmeversorgung (Funktion 8791) schliesst mit einem Ertragsüberschuss von CHF 27'274.83 ab. Budgetiert wurde ein Ertragsüberschuss von CHF 15'590.00. Die Besserstellung gegenüber dem Budget 2021 beträgt CHF 11'684.83.

Das Eigenkapital (Rechnungsausgleich) der SF Fernwärme beträgt per 31.12.2021 CHF 135'609.36 (Konto 29005.00).

Der Bestand des Werterhalts beläuft sich auf CHF 2'644.85 (Konto 29305.00).

Das Verwaltungsvermögen beträgt per 31.12.2021 CHF 245'670.85 (ohne altrechtliches VV bis 31.12.2015).

Der Anteil Verwaltungsvermögen für Anlagen im Bau beträgt per 31.12.2021 CHF 0.00.

### 1.1.3. Übrige Spezialfinanzierungen (SF) mit Gemeindereglement

#### SF Feuerwehr

Die einseitige Spezialfinanzierung Feuerwehr (Funktion 1500) schliesst mit einem Ertragsüberschuss von CHF 19'907.30 ab.

Das Eigenkapital beträgt CHF 120'600.53 (Konto 29005.00).

Das Verwaltungsvermögen beträgt per 31.12.2021 CHF 382'330.98

**SF Forst**

Die Spezialfinanzierung Forst (Funktion 8200) schliesst mit einem Ertragsüberschuss von CHF 1'123.55 ab. Budgetiert war ein Aufwandüberschuss von CHF 50.00.

Die Spezialfinanzierung wird nicht weiter geäufnet. Dies weil das Eigenkapital mehr als die Hälfte des Bruttoaufwandes der letzten 10 Jahre beträgt (Art. 2 Abs. 4 Reglement Spezialfinanzierung zur Bewirtschaftung der Gemeindewälder).

Das Eigenkapital beträgt CHF 39'541.05 (Konto 29007.00).

**1.1.4. Investitionsrechnung**

Es wurden Nettoinvestitionen von CHF 548'791.03 getätigt. Budgetiert waren Nettoinvestitionen von CHF 471'300.00. Die Nettoinvestitionen zu Gunsten der Sanierung und Erweiterung des Mehrzweckgebäudes sind um CHF 77'564.20 höher ausgefallen. Die Nettoinvestitionen zu Gunsten der Feuerwehr sind um CHF 96'336.58 höher ausgefallen. Die Nettoinvestitionen des Dorfplatzes sind um CHF 90'924.75 tiefer ausgefallen. Die Nettoinvestitionen der Abwasserentsorgung sind um CHF 19'159.55 höher ausgefallen.

**1.1.5. Bilanz**

Die Bilanzsumme beträgt per 31.12.2021 CHF 8'947'490.61 (Vorjahr: CHF 8'145'748.94). Davon beläuft sich das Finanzvermögen auf CHF 4'497'490'61 (Vorjahr: CHF 3'901'288'85) gegenüber dem Vorjahr entspricht dies einer Zunahme von CHF 596'201.76.

Das Verwaltungsvermögen beträgt per 31.12.2021 CHF 4'449'875.97 (Vorjahr: CHF 4'244'460.09), was einer Zunahme von CHF 205'415.88 entspricht.

Das Fremdkapital beträgt per 31.12.2021 CHF 2'537'123.75 (Vorjahr: CHF 2'371'517.43). Gegenüber dem Vorjahr entspricht dies einer Zunahme von CHF 165'606.32. Das Eigenkapital beträgt per 31.12.2021 CHF 6'410'366.86 (Vorjahr: CHF 5'774'231.51). Der Bilanzüberschuss beträgt CHF 2'211'429.51 (Vorjahr: CHF 2'040'884.06).

**1.1.6. Nachkredite**

Total:	CHF	334'937.73
davon:		
gebunden	CHF	254'851.47
GR Kompetenz	CHF	80'086.26
zu beschliessen	CHF	0.00



## 2 ECKDATEN

### 2.1 Übersicht

	Rechnung 2021	Budget 2021	Rechnung 2020
Jahresergebnis ER Gesamthaushalt	265'391.58	0	597'293.66
Jahresergebnis ER Allgemeiner Haushalt	170'545.45	21'950-	490'732.91
Jahresergebnis gesetzliche Spezialfinanzierungen	94'846.13	21'950	106'560.75
Steuerertrag natürliche Personen	1'900'842.05	1'749'800	1'984'684.65
Steuerertrag juristische Personen	45'669.90	44'160	6'488.05
Liegenschaftssteuer	173'501.30	160'000	169'957.50
Nettoinvestitionen	548'791.03	471'300	379'636.75
Bestand Finanzvermögen	4'497'614.64	0	3'901'288.85
Bestand Verwaltungsvermögen Gesamthaushalt	4'449'875.97	0	4'244'460.09
Bestand Verwaltungsvermögen Allgemeiner Haushalt	3'075'009.29	0	3'119'039.74
Bestand Verwaltungsvermögen Spezialfinanzierungen	1'374'866.68	0	1'125'420.35
Fremdkapital	2'537'123.75	0	2'371'517.43
Eigenkapital	6'410'366.86	0	5'774'231.51
Reserven	1'246'351.93	0	996'606.75
Bilanzüberschuss/-fehlbetrag	2'211'429.51	0	2'040'884.06

## 2.2 Selbstfinanzierung / Finanzierungsergebnis

		Rechnung 2021	Budget 2021	Rechnung 2020
Ergebnis Gesamthaushalt	90	265'391.58	0.00	597'293.66
Abschreibung Verwaltungsvermögen	33	320'950.95	302'030	304'870.30
Einlagen in Fonds und Spezialfinanzierungen	35	212'491.85	181'920	195'448.56
Entnahmen aus Fonds und Spezialfinanzierungen	45	72'485.90-	65'390-	-81'812.45
Wertberichtigung Darlehen Verwaltungsvermögen	364	0.00	0.00	0.00
Wertberichtigung Beteiligungen Verwaltungsvermögen	365	0.00	0.00	0.30
Abschreibungen Investitionsbeiträge	366	22'994.20	27'730	20'603.20
Zusätzliche Abschreibungen		0.00	0.00	0.00
Einlagen in das Eigenkapital	389	298'728.63	47'020	108'301.20
Entnahmen aus dem Eigenkapital	489	82'346.46-	76'410-	-39'870.65
Aufwertungen Verwaltungsvermögen	4490	570.00-		-1'216.00
<b>Selbstfinanzierung</b>		<b>965'724.85</b>	<b>416'900</b>	<b>1'104'834.12</b>
Investitionsausgaben	5900	741'561.13	507'300	386'289.80
Investitionseinnahmen	6900	192'770.10-	36'000-	-6'653.05
<b>Nettoinvestitionen</b>		<b>548'791.03</b>	<b>471'300</b>	<b>379'636.75</b>
<b>Finanzierungsergebnis</b>		<b>416'933.82</b>	<b>54'400-</b>	<b>725'197.37</b>
+ = Finanzierungsüberschuss / - = Finanzierungsfehlbetrag				

## 2.3 Gestufte Erfolgsausweise

### 2.3.1 Gesamter Haushalt

	<b>Betrieblicher Aufwand</b>	<b>Rechnung 2021</b>	<b>Budget 2021</b>	<b>Rechnung 2020</b>
30	Personalaufwand	706'788.74	733'250	653'720.30
31	Sach- und übriger Betriebsaufwand	1'305'985.26	1'302'410	1'125'991.93
33	Abschreibungen Verwaltungsvermögen	320'950.95	302'030	304'870.30
35	Einlagen in Fonds und Spezialfinanzierungen	212'491.85	181'920	195'448.56
36	Transferaufwand	2'125'277.95	2'151'820	2'004'711.80
37	Durchlaufende Beiträge	0.00	0	0.00
	<b>Total Betrieblicher Aufwand</b>	<b>4'671'494.75</b>	<b>4'671'430</b>	<b>4'284'742.89</b>
	<b>Betrieblicher Ertrag</b>			
40	Fiskalertrag	2'174'096.25	2'010'460	2'226'956.00
41	Regalien und Konzessionen	57'399.00	56'700	57'232.00
42	Entgelte	848'967.65	740'390	817'897.70
43	Verschiedene Erträge			0.00
45	Entnahmen aus Fonds und Spezialfinanzierungen	72'485.90	65'390	81'812.45
46	Transferertrag	1'688'768.52	1'733'540	1'719'842.85
47	Durchlaufende Beiträge	0.00	0	0.00
	<b>Total Betrieblicher Ertrag</b>	<b>4'841'717.32</b>	<b>4'606'480</b>	<b>4'903'741.00</b>
	<b>ERGEBNIS AUS BETRIEBLICHER TÄTIGKEIT</b>	<b>170'222.57</b>	<b>- 64'950</b>	<b>618'998.11</b>
34	Finanzaufwand	14'656.90	21'220	12'729.70
44	Finanzertrag	326'208.08	56'780	59'455.80
	<b>ERGEBNIS AUS FINANZIERUNG</b>	<b>311'551.18</b>	<b>35'560</b>	<b>46'726.10</b>
	<b>OPERATIVES ERGEBNIS</b>	<b>481'773.75</b>	<b>- 29'390</b>	<b>665'724.21</b>
38	Ausserordentlicher Aufwand	298'728.63	47'020	108'301.20
48	Ausserordentlicher Ertrag	82'346.46	76'410	39'870.65
	<b>AUSSERORDENTLICHES ERGEBNIS</b>	<b>- 216'382.17</b>	<b>29'390</b>	<b>- 68'430.55</b>
	<b>GESAMTERGEBNIS ERFOLGSRECHNUNG</b>	<b>265'391.58</b>	<b>0</b>	<b>597'293.66</b>

## 2.3.2 Allgemeiner Haushalt

	<b>Betrieblicher Aufwand</b>	<b>Rechnung 2021</b>	<b>Budget 2021</b>	<b>Rechnung 2020</b>
30	Personalaufwand	695'770.74	719'160	642'560.25
31	Sach- und übriger Betriebsaufwand	1'121'833.01	1'128'350	927'641.08
33	Abschreibungen Verwaltungsvermögen	282'443.55	266'810	266'369.00
35	Einlagen in Fonds und Spezialfinanzierungen	19'907.30	520	18'619.31
36	Transferaufwand	1'969'596.38	1'994'830	1'846'007.00
37	Durchlaufende Beiträge	0.00	0	0.00
	<b>Total Betrieblicher Aufwand</b>	<b>4'089'550.98</b>	<b>4'109'670</b>	<b>3'701'196.64</b>
	<b>Betrieblicher Ertrag</b>			
40	Fiskalertrag	2'174'096.25	2'010'460	2'226'956.00
41	Regalien und Konzessionen	57'399.00	56'700	57'232.00
42	Entgelte	233'987.35	207'540	205'176.85
43	Verschiedene Erträge	0.00	0	0.00
45	Entnahmen aus Fonds und Spezialfinanzierungen	14'355.65	13'800	11'039.60
46	Transferertrag	1'688'768.52	1'733'540	1'719'842.85
47	Durchlaufende Beiträge	0.00	0	0.00
	<b>Total Betrieblicher Ertrag</b>	<b>4'168'606.77</b>	<b>4'022'040</b>	<b>4'220'247.30</b>
	<b>ERGEBNIS AUS BETRIEBLICHER TÄTIGKEIT</b>	<b>79'055.79</b>	<b>- 87'630</b>	<b>519'050.66</b>
34	Finanzaufwand	14'455.00	20'980	12'495.25
44	Finanzertrag	324'163.68	55'530	56'964.20
	<b>ERGEBNIS AUS FINANZIERUNG</b>	<b>309'708.68</b>	<b>34'550</b>	<b>44'468.95</b>
	<b>OPERATIVES ERGEBNIS</b>	<b>388'764.47</b>	<b>- 53'080</b>	<b>563'519.61</b>
38	Ausserordentlicher Aufwand	281'110.63	29'400	80'301.20
48	Ausserordentlicher Ertrag	62'891.61	60'530	7'514.50
	<b>AUSSERORDENTLICHES ERGEBNIS</b>	<b>-218'219.02</b>	<b>31'130</b>	<b>-72'786.70</b>
	<b>GESAMTERGEBNIS ERFOLGSRECHNUNG</b>	<b>170'545.45</b>	<b>- 21'950</b>	<b>490'732.91</b>

### 2.3.3 Wasserversorgung

	<b>Betrieblicher Aufwand</b>	<b>Rechnung 2021</b>	<b>Budget 2021</b>	<b>Rechnung 2020</b>
30	Personalaufwand	3'273.95	6'320	5'060.80
31	Sach- und übriger Betriebsaufwand	20'589.55	26'580	45'543.20
33	Abschreibungen Verwaltungsvermögen	3'333.00	6'430	3'333.00
35	Einlagen in Fonds und Spezialfinanzierungen	82'283.25	71'100	82'283.25
36	Transferaufwand	14'738.30	11'470	11'332.00
37	Durchlaufende Beiträge	0.00	0	0.00
	<b>Total Betrieblicher Aufwand</b>	<b>124'218.05</b>	<b>121'900</b>	<b>147'552.25</b>
	<b>Betrieblicher Ertrag</b>			
40	Fiskalertrag	0.00	0	0.00
41	Regalien und Konzessionen	0.00	0	0.00
42	Entgelte	128'676.15	102'500	146'769.55
43	Verschiedene Erträge	0.00	0	0.00
45	Entnahmen aus Fonds und Spezialfinanzierungen	3'333.00	6'430	30'125.70
46	Transferertrag	0.00	0	0.00
47	Durchlaufende Beiträge	0.00	0	0.00
	<b>Total Betrieblicher Ertrag</b>	<b>132'009.15</b>	<b>108'930</b>	<b>176'895.25</b>
	<b>ERGEBNIS AUS BETRIEBLICHER TÄTIGKEIT</b>	<b>7'791.10</b>	<b>- 12'970</b>	<b>29'343.00</b>
34	Finanzaufwand			0.00
44	Finanzertrag	481.30	230	399.35
	<b>ERGEBNIS AUS FINANZIERUNG</b>	<b>481.30</b>	<b>230</b>	<b>399.35</b>
	<b>OPERATIVES ERGEBNIS</b>	<b>8'272.40</b>	<b>- 12'740</b>	<b>29'742.35</b>
38	Ausserordentlicher Aufwand	0.00	0	0.00
48	Ausserordentlicher Ertrag	0.00	0	0.00
	<b>AUSSERORDENTLICHES ERGEBNIS</b>	<b>0.00</b>	<b>0</b>	<b>0.00</b>
	<b>GESAMTERGEBNIS ERFOLGSRECHNUNG</b>	<b>8'272.40</b>	<b>- 12'740</b>	<b>29'742.35</b>

### 2.3.4 Abwasserentsorgung

	<b>Betrieblicher Aufwand</b>	<b>Rechnung 2020</b>	<b>Budget 2020</b>	<b>Rechnung 2020</b>
30	Personalaufwand	3'545.40	2'790	1'336.60
31	Sach- und übriger Betriebsaufwand	4'6091.55	48'270	35'123.75
33	Abschreibungen Verwaltungsvermögen	19'291.55	12'910	19'291.55
35	Einlagen in Fonds und Spezialfinanzierungen	110'301.30	110'300	94'546.00
36	Transferaufwand	59'004.40	62'420	67'557.30
37	Durchlaufende Beiträge	0.00	0	0.00
	<b>Total Betrieblicher Aufwand</b>	<b>238'234.20</b>	<b>236'690</b>	<b>217'855.20</b>
	<b>Betrieblicher Ertrag</b>	0.00	0	0.00
40	Fiskalertrag	0.00	0	0.00
41	Regalien und Konzessionen	0.00	0	0.00
42	Entgelte	220'559.40	197'000	214'194.75
43	Verschiedene Erträge	0.00	0	0.00
45	Entnahmen aus Fonds und Spezialfinanzierungen	54'797.25	45'160	40'647.15
46	Transferertrag	0.00	0	0.00
47	Durchlaufende Beiträge	0.00	0	0.00
	<b>Total Betrieblicher Ertrag</b>	<b>275'356.65</b>	<b>242'160</b>	<b>254'841.90</b>
	<b>ERGEBNIS AUS BETRIEBLICHER TÄTIGKEIT</b>	<b>37'122.45</b>	<b>5'470</b>	<b>36'986.70</b>
34	Finanzaufwand	0.00	0	0.00
44	Finanzertrag	651.35	670	552.75
	<b>ERGEBNIS AUS FINANZIERUNG</b>	<b>651.35</b>	<b>670</b>	<b>552.75</b>
	<b>OPERATIVES ERGEBNIS</b>	<b>37'773.80</b>	<b>6'140</b>	<b>37'539.45</b>
38	Ausserordentlicher Aufwand	0.00	0	0.00
48	Ausserordentlicher Ertrag	0.00	0	0.00
	<b>AUSSERORDENTLICHES ERGEBNIS</b>	<b>0.00</b>	<b>0</b>	<b>0.00</b>
	<b>GESAMTERGEBNIS ERFOLGSRECHNUNG</b>	<b>37'773.80</b>	<b>6'140</b>	<b>37'539.45</b>

## 2.3.5 Abfall

	<b>Betrieblicher Aufwand</b>	<b>Rechnung 2021</b>	<b>Budget 2021</b>	<b>Rechnung 2020</b>
30	Personalaufwand	4'198.65	4'780	4'762.65
31	Sach- und übriger Betriebsaufwand	2'891.40	4'280	2'723.75
33	Abschreibungen Verwaltungsvermögen	0.00	0	0.00
35	Einlagen in Fonds und Spezialfinanzierungen	0.00	0	0.00
36	Transferaufwand	80'018.45	82'900	79'615.50
37	Durchlaufende Beiträge	0.00	0	0.00
	<b>Total Betrieblicher Aufwand</b>	<b>87'108.50</b>	<b>91'960</b>	<b>87'101.90</b>
	<b>Betrieblicher Ertrag</b>	0.00	0	0.00
40	Fiskalertrag	0.00	0	0.00
41	Regalien und Konzessionen	0.00	0	0.00
42	Entgelte	107'721.85	104'570	103'848.60
43	Verschiedene Erträge	0.00	0	0.00
45	Entnahmen aus Fonds und Spezialfinanzierungen	0.00	0	0.00
46	Transferertrag	0.00	0	0.00
47	Durchlaufende Beiträge	0.00	0	0.00
	<b>Total Betrieblicher Ertrag</b>	<b>107'721.85</b>	<b>104'570</b>	<b>103'848.60</b>
	<b>ERGEBNIS AUS BETRIEBLICHER TÄTIGKEIT</b>	<b>20'613.35</b>	<b>12'610</b>	<b>16'746.70</b>
34	Finanzaufwand	0.00	0	0.00
44	Finanzertrag	911.75	350	1'539.50
	<b>ERGEBNIS AUS FINANZIERUNG</b>	<b>911.75</b>	<b>350</b>	<b>1'539.50</b>
	<b>OPERATIVES ERGEBNIS</b>	<b>21'525.10</b>	<b>12'960</b>	<b>18'286.20</b>
38	Ausserordentlicher Aufwand	0.00	0	0.00
48	Ausserordentlicher Ertrag	0.00	0	0.00
	<b>AUSSERORDENTLICHES ERGEBNIS</b>	<b>0.00</b>	<b>0</b>	<b>0.00</b>
	<b>GESAMTERGEBNIS ERFOLGSRECHNUNG</b>	<b>21'525.10</b>	<b>12'960</b>	<b>18'286.20</b>

## 2.3.6 Fernwärme

	<b>Betrieblicher Aufwand</b>	<b>Rechnung 2021</b>	<b>Budget 2021</b>	<b>Rechnung 2020</b>
30	Personalaufwand	0.00	200	0
31	Sach- und übriger Betriebsaufwand	114'579.75	94'930	114'960.15
33	Abschreibungen Verwaltungsvermögen	15'882.85	15'880	15'876.75
35	Einlagen in Fonds und Spezialfinanzierungen	0.00	0	0
36	Transferaufwand	1'920.42	200	200
37	Durchlaufende Beiträge	0.00	0	0
	<b>Total Betrieblicher Aufwand</b>	<b>132'383.02</b>	<b>111'210</b>	<b>131'036.90</b>
	<b>Betrieblicher Ertrag</b>	0.00	0	
40	Fiskalertrag	0.00	0	0
41	Regalien und Konzessionen	0.00	0	0
42	Entgelte	158'022.90	128'780	147'907.95
43	Verschiedene Erträge	0.00	0	0
45	Entnahmen aus Fonds und Spezialfinanzierungen	0.00	0	0
46	Transferertrag	0.00	0	0
47	Durchlaufende Beiträge	0.00	0	0
	<b>Total Betrieblicher Ertrag</b>	<b>158'022.90</b>	<b>128'780</b>	<b>147'907.95</b>
	<b>ERGEBNIS AUS BETRIEBLICHER TÄTIGKEIT</b>	<b>25'639.88</b>	<b>17'570</b>	<b>16'871.05</b>
34	Finanzaufwand	201.90	240	234.45
44	Finanzertrag	0.00	0	0
	<b>ERGEBNIS AUS FINANZIERUNG</b>	<b>-201.90</b>	<b>-240</b>	<b>-234.45</b>
	<b>OPERATIVES ERGEBNIS</b>	<b>25'437.98</b>	<b>17'330</b>	<b>16'636.60</b>
38	Ausserordentlicher Aufwand	17'618.00	17'620	28'000.00
48	Ausserordentlicher Ertrag	19'454.85	15'880	32'356.15
	<b>AUSSERORDENTLICHES ERGEBNIS</b>	<b>1'836.85</b>	<b>-1'740</b>	<b>4'356.15</b>
	<b>GESAMTERGEBNIS ERFOLGSRECHNUNG</b>	<b>27'274.83</b>	<b>15'590</b>	<b>20'992.75</b>



### 3 BILANZ

1	Aktiven	Rechnung 2021	Rechnung 2020
10	<i>FINANZVERMÖGEN</i>		
100	Flüssige Mittel und kurzfristige Geldanlagen	2'852'295.55	2'497'712.80
101	Forderungen	1'061'670.79	1'074'084.55
102	Kurzfristige Finanzanlagen	0.00	0.00
104	Aktive Rechnungsabgrenzungen	0.00	13'884.00
106	Vorräte und angefangene Arbeiten	0.00	0.00
107	Finanzanlagen	11'047.30	10'466.50
108	Sachanlagen Finanzvermögen	572'601.00	305'141.00
109	Forderungen gegenüber Spezialfinanzierungen und Fonds im FK	0.00	0.00
	<b>TOTAL FINANZVERMÖGEN</b>	<b>4'497'614.64</b>	<b>3'901'288.85</b>
14	<i>VERWALTUNGSVERMÖGEN</i>		
140	Sachanlagen Verwaltungsvermögen	3'564'018.27	3'432'764.04
142	Immaterielle Anlagen	0.00	0.00
144	Darlehen	0.00	0.00
145	Beteiligungen, Grundkapitalien	40'888.20	40'318.20
146	Investitionsbeiträge	844'969.50	771'377.85
148	Kumulierte zusätzliche Abschreibungen	0.00	0.00
	<b>TOTAL VERWALTUNGSVERMÖGEN</b>	<b>4'449'875.97</b>	<b>4'244'460.09</b>
	<b>Total AKTIVEN</b>	<b>8'947'490.61</b>	<b>8'145'748.94</b>
	<i>PASSIVEN</i>		
	<i>FREMDKAPITAL</i>		
	<i>Kurzfristiges Fremdkapital</i>		
200	Laufende Verbindlichkeiten	805'454.10	664'756.03
201	Kurzfristige Finanzverbindlichkeiten	500'000.00	0.00
204	Passive Rechnungsabgrenzungen	552'074.70	490'513.10
205	Kurzfristige Rückstellungen	0.00	0.00
	<b>Total kurzfristiges Fremdkapital</b>	<b>1'857'528.80</b>	<b>1'155'269.13</b>

	<i>Langfristiges Fremdkapital</i>		
206	Langfristige Finanzverbindlichkeiten	56'500.00	583'100.00
208	Langfristige Rückstellungen	0.00	0.00
209	Verbindlichkeiten gegenüber Spezialfinanzierungen und Fonds im FK	623'094.95	633'148.30
	<b>Total langfristiges Fremdkapital</b>	<b>679'594.95</b>	<b>1'216'248.30</b>
	<b>TOTAL FREMDKAPITAL</b>	<b>2'537'123.75</b>	<b>2'371'517.43</b>
29	<i>EIGENKAPITAL</i>	0.00	
290	Verpflichtungen/Vorschüsse gegenüber Spezialfinanzierungen	1'454'606.03	1'339'852.60
292	Rücklagen der Globalbudgetbereiche	0.00	0.00
293	Vorfinanzierungen	1'342'795.45	1'206'984.10
294	Reserven	1'246'351.93	996'606.75
296	Neubewertungsreserve Finanzvermögen	155'183.94	189'904.00
299	Bilanzüberschuss/-fehlbeträge	2'211'429.51	2'040'884.06
	<b>TOTAL EIGENKAPITAL</b>	<b>6'410'366.86</b>	<b>5'774'231.51</b>
	<b>PASSIVEN</b>	<b>8'947'490.61</b>	<b>8'145'748.94</b>

## 4 FUNKTIONEN

### 4.1 Erfolgsrechnung

		Rechnung 2021		Budget 2021		Rechnung 2020	
		Aufwand	Ertrag	Aufwand	Aufwand	Aufwand	Ertrag
	<b>Total</b>	<b>5'334'002.09</b>	<b>5'334'002.09</b>	<b>4'867'770.00</b>	<b>4'867'770.00</b>	5'086'557.20	5'086'557.20
0	Allgemeine Verwaltung	612'597.48	120'010.37	662'010.00	108'930.00	576'857.91	101'344.95
	<i>Nettoergebnis</i>		492'587.11		553'080.00		475'512.96
1	Öffentliche Sicherheit	194'282.85	160'152.70	162'160.00	128'500.00	174'415.90	148'778.55
	<i>Nettoergebnis</i>		34'130.15		33'660.00		25'637.35
2	Bildung	1'130'855.12	154'351.38	1'186'810.00	167'000.00	1'018'685.77	135'483.80
	<i>Nettoergebnis</i>		976'503.74		1'019'810.00		883'201.97
3	Kultur, Sport und Freizeit, Kirche	29'344.79	4'073.55	47'640.00	6'200.00	44'517.94	3'736.95
	<i>Nettoergebnis</i>		25'271.24		41'440.00		40'780.99
4	Gesundheit	6'713.40		9'950.00		6'960.95	
	<i>Nettoergebnis</i>		6'713.40		9'950.00		6'960.95
5	Soziale Sicherheit	973'806.73	5'827.55	987'310.00	6'050.00	903'715.95	5'594.05
	<i>Nettoergebnis</i>		967'979.18		981'260.00		898'121.90

6	Verkehr und Nachrichtenübermittlung	637'823.85	23'849.50	555'780.00	42'550.00	495'682.67	28'771.35
	<i>Nettoergebnis</i>		613'974.35		513'230.00		466'911.32
7	Umweltschutz und Raumordnung	632'919.15	554'707.10	591'680.00	501'950.00	635'036.75	561'201.85
	<i>Nettoergebnis</i>		78'212.05		89'730.00		73'834.90
8	Volkswirtschaft	195'612.20	250'456.00	160'840.00	211'850.00	197'125.70	250'978.65
	<i>Nettoergebnis</i>	54'843.80		51'010.00		53'852.95	
9	Finanzen und Steuern	920'046.52	4'060'573.94	503'590.00	3'694'740.00	1'033'557.66	3'850'667.05
	<i>Nettoergebnis</i>	3'140'527.42		3'191'150.00		2'817'109.39	

#### 4.1.1. Abweichungen zum Budget

0 ALLGEMEINE VERWALTUNG			
Text	Rechnung 2021 CHF	Budget 2021 CHF	Rechnung 2020 CHF
Aufwand	612'597.48	662'010	576'857.91
Ertrag	120'010.37	108'930	101'344.95
<b>Nettoergebnis</b>	<b>492'587.11</b>	<b>553'080</b>	<b>475'512.96</b>

- 0120 Entschädigungen Tag- und Sitzungsgelder des Gemeinderates fallen um CHF 6'265.30 tiefer aus  
0220 Honorarkosten für Bauberatungen fallen um CHF 8'874.55 höher aus  
0291 Unterhaltskosten Gemeindehaus fallen um CHF 10'189.45 tiefer aus

1 ÖFFENTLICHE ORDNUNG UND SICHERHEIT, VERTEIDIGUNG			
Text	Rechnung 2021 CHF	Budget 2021 CHF	Rechnung 2020 CHF
Aufwand	194'282.85	162'160	174'415.90
Ertrag	160'152.70	128'500	148'778.55
<b>Nettoergebnis</b>	<b>34'130.15</b>	<b>33'660</b>	<b>25'637.35</b>

- 1400 Gebühreneinnahmen Bauwesen fallen um CHF 12'103.50 höher aus.  
1500 Die Spezialfinanzierung Feuerwehr schliesst mit einem Ertragsüberschuss von CHF 19'907.30 ab. Budgetiert war ein Ertragsüberschuss von CHF 520.00. Die Abschreibungen fallen um CHF 15'810.95 höher aus. Das neue Tanklöschfahrzeug konnte ein Jahr früher in Betrieb genommen werden als geplant. Insbesondere die Feuerwehrrersatzabgaben fallen um CHF 7'116.75 höher aus. Die Einnahmen aus verrechenbaren Einsätzen sind um CHF 7'282.50 höher ausgefallen.  
1620 Unterhaltskosten Zivilschutzanlage fallen um CHF 15'591 höher aus.

2 BILDUNG			
Text	Rechnung 2021 CHF	Budget 2021 CHF	Rechnung 2020 CHF
Aufwand	1'130'855.12	1'186'810	1'018'685.77
Ertrag	154'351.38	167'000	135'483.80
<b>Nettoergebnis</b>	<b>976'503.74</b>	<b>1'019'810</b>	<b>883'201.97</b>

2110 Lastenausgleich Lehrerbesoldungen fällt um CHF 791.75 höher aus  
 2120 Lastenausgleich Lehrerbesoldungen fällt um CHF 15'075.75 tiefer aus  
 2130 Lastenausgleich Lehrerbesoldungen fällt um CHF 15'873.90 höher aus  
 2130 Beiträge an übrige Gemeinden fallen um CHF 24'197.75 höher aus  
 2130 Beiträge an Sekundarschulverband Signau fallen um CHF 12'938.50 tiefer aus  
 2170 Unterhaltskosten Schulhaus fallen um CHF 12'417.55 höher aus  
 2180 Mahlzeiten Mittagstisch fallen um CHF 5'254.00 tiefer aus  
 2195 Schülertransportkosten fallen um CHF 47'845.60 tiefer aus  
 2195 Kantonsbeitrag an Schülertransportkosten fällt um CHF 13'859.00 tiefer aus

3 KULTUR SPORT UND FREIZEIT, KIRCHE			
Text	Rechnung 2021 CHF	Budget 2021 CHF	Rechnung 2020 CHF
Aufwand	29'344.79	47'640	44'517.94
Ertrag	4'073.55	6'200	3'736.95
<b>Nettoergebnis</b>	<b>25'271.24</b>	<b>41'440</b>	<b>40'780.99</b>

4 GESUNDHEIT			
Text	Rechnung 2021 CHF	Budget 2021 CHF	Rechnung 2020 CHF
Aufwand	6'713.40	9'950	6'960.95
Ertrag	0.00	0	0.00
<b>Nettoergebnis</b>	<b>6'713.40</b>	<b>9'950</b>	<b>6'960.95</b>

5 SOZIALE SICHERHEIT			
Text	Rechnung 2021 CHF	Budget 2021 CHF	Rechnung 2020 CHF
Aufwand	973'806.73	987'310	903'715.95
Ertrag	5'827.55	6'050	5'594.05
<b>Nettoergebnis</b>	<b>967'979.18</b>	<b>981'260</b>	<b>898'121.90</b>

5320 Lastenausgleich Ergänzungsleistungen fällt um CHF 4'376 höher aus  
 5410 Lastenausgleich Familienzulagen fällt um CHF 1'881.00 höher aus  
 5799 Lastenausgleich Sozialhilfe fällt um CHF 25'273.05 tiefer aus

6 VERKEHR UND NACHRICHTENÜBERMITTLUNG			
Text	Rechnung 2021 CHF	Budget 2021 CHF	Rechnung 2020 CHF
Aufwand	637'823.85	555'780	495'682.67
Ertrag	23'849.50	42'550	28'771.35
<b>Nettoergebnis</b>	<b>613'974.35</b>	<b>513'230</b>	<b>466'911.32</b>

6150 Löhne Gemeindewegmeister fallen um CHF 7'708.30 höher aus  
 6150 Aufwand Winterdienst fällt um CHF 53'002.50 höher aus  
 6150 Unterhalt Strassenbau fällt um CHF 42'880.45 höher aus  
 6150 Aufwand für Fahrzeugmieten von Privatpersonen fällt um CHF 11'160.75 höher aus  
 6150 Planmässige Abschreibungen von Investitionsbeiträgen fällt um CHF 4'534.05 tiefer aus  
 6290 Nettoaufwand aus dem Verkauf der Tageskarten Gemeinden fällt um CHF 5'204.00 höher aus  
 6291 Lastenausgleichszahlungen öffentlicher Verkehr fallen um CHF 8'813.00 tiefer aus

7 UMWELTSCHUTZ UND RAUMORDNUNG			
Text	Rechnung 2021 CHF	Budget 2021 CHF	Rechnung 2020 CHF
Aufwand	632'919.15	591'680	635'036.75
Ertrag	554'707.10	501'950	561'201.85
<b>Nettoergebnis</b>	<b>78'212.05</b>	<b>89'730</b>	<b>73'834.90</b>

7101 Unterhalt fällt um CHF 6'820.55 tiefer aus  
 7101 Einlagen in Werterhalt fallen um CHF 11'183.25 höher aus

7101 Einnahmen aus Anschlussgebühren fallen um CHF 25'938.50 höher aus  
 7201 Beiträge an private Abwasserleitungen fallen um CHF 5'000.00 tiefer aus  
 7201 Einnahmen aus Anschlussgebühren fallen um CHF 14'521.50 höher aus  
 7301 Entschädigungen für Entsorgung Hauskehricht fallen um CHF 4'370.45 tiefer aus  
 7450 Kosten Notfallplanung fallen um 9'537.45 tiefer aus

8 VOLKSWIRTSCHAFT			
Text	Rechnung 2021 CHF	Budget 2021 CHF	Rechnung 2020 CHF
Aufwand	195'612.20	160'840	197'125.70
Ertrag	250'456	211'850	250'978.65
<b>Nettoergebnis</b>	<b>- 54'843.80</b>	<b>- 51'010</b>	<b>- 53'852.95</b>

8791 Ausgaben für den Wärmeeinkauf fallen um CHF 14'399.25 höher aus  
 8791 Unterhaltskosten Leitungen fallen um CHF 7'128.00 höher aus  
 8791 Gebühreneinnahmen für Wärmeverkauf fallen um CHF 24'204.55 höher aus  
 8791 Die Einnahmen aus Anschlussgebühren fallen um CHF 4'800.00 höher aus

9 FINANZEN UND STEUERN			
Text	Rechnung 2021 CHF	Budget 2021 CHF	Rechnung 2020 CHF
Aufwand	920'046.52	503'590	1'033'557.66
Ertrag	4'060'573.94	3'694'740	3'850'667.05
<b>Nettoergebnis</b>	<b>- - 3'140'527.42</b>	<b>- 3'191'150</b>	<b>- - 2'817'109.39</b>

9100 Einkommenssteuern natürliche Personen fallen um CHF 153'307.80 höher aus  
 9100 Passive Steuerausscheidungen fallen um CHF 27'429.20 höher aus  
 9100 Vermögenssteuern fallen um CHF 14'480.65 höher aus  
 9100 Gewinnsteuern fallen um CHF 16'222.65 tiefer aus  
 9100 Aktive Steuerausscheidungen Gewinnsteuern fallen um CHF 14'467.30 höher aus  
 9101 Grundstückgewinnsteuern fallen um CHF 18'490.75 höher aus  
 9101 Steuern aus Sonderveranlagungen fallen um CHF 15'096.30 tiefer aus  
 9102 Liegenschaftssteuern fallen um CHF 13'501.30 höher aus  
 9300 Zuschuss für Mindestausstattung fällt um CHF 30'045.00 tiefer aus  
 9300 Zuschuss Disparitätenabbau fällt um CHF 17'850.00 tiefer aus  
 9630 Marktwertanpassungen Liegenschaften Finanzvermögen fallen um CHF 267'460 höher aus

9900 Einlage in finanzpolitische Reserve zusätzliche Abschreibungen fällt um CHF 249'745.18 höher aus

## 4.2 Investitionsrechnung

		Rechnung 2021		Budget 2021		Rechnung 2020	
		Aufwand	Ertrag	Aufwand	Ertrag	Aufwand	Ertrag
<b>Total</b>		<b>934'331.23</b>	<b>934'331.23</b>	<b>543'300.00</b>	<b>543'300.00</b>	<b>392'942.85</b>	<b>392'942.85</b>
0	Allgemeine Verwaltung	114'864.20		37'300			
	<i>Nettoergebnis</i>		114'864.20		37'300		
1	Öffentliche Sicherheit	316'336.58		220'000			
	<i>Nettoergebnis</i>		316'336.58		220'00		
2	Bildung					37'318.05	
	<i>Nettoergebnis</i>						37'318.05
3	Kultur, Sport und Freizeit, Kirche						
	<i>Nettoergebnis</i>						
4	Gesundheit						
	<i>Nettoergebnis</i>						
5	Soziale Sicherheit						
	<i>Nettoergebnis</i>						
6	Verkehr und Nachrichtenübermittlung	314'272.20	192'770.10	250'000	36'000	326'521.75	6'653.05
	<i>Nettoergebnis</i>		121'502.10		214'000		319'868.70
7	Umweltschutz und Raumordnung	- 3'911.85				22'450.00	
	<i>Nettoergebnis</i>	3'911.85					22'450.00
8	Volkswirtschaft						
	<i>Nettoergebnis</i>						
9	Finanzen und Steuern	192'770.10	741'561.13	36'000	507'300	6'653.05	386'289.80
	<i>Nettoergebnis</i>	548'791.03		471'300		379'636.75	



## 5 SACHGRUPPEN

### 5.1 Erfolgsrechnung

Einwohnergemeinde Sachgruppengliederung		Rechnung 2021		Budget 2021		Rechnung 2020		Abweichung	
		Aufwand	Ertrag	Aufwand	Ertrag	Aufwand	Ertrag	CHF	%
<b>Einwohnergemeinde</b>		<b>5'334'002.09</b>	<b>5'334'002.09</b>	<b>4'867'770</b>	<b>4'867'770</b>	<b>5'086'557.20</b>	<b>5'086'557.20</b>	<b>0.00</b>	<b>---</b>
<b>3</b>	<b>Aufwand</b>	<b>5'068'610.51</b>		<b>4'833'080</b>		<b>4'489'263.54</b>		<b>235'530.51</b>	<b>5</b>
30	Personalaufwand	706'788.74		733'250		653'720.30		26'461.26-	-4
31	Sach- und übriger Betriebsaufwand	1'305'985.26		1'302'410		1'125'991.93		3'575.26	0
33	Abschreibungen Verwaltungsvermögen	320'950.95		302'030		304'870.30		18'920.95	6
34	Finanzaufwand	14'656.90		21'220		12'729.70		6'563.10-	-31
35	Einlagen in Fonds und Spezialfinanzierungen	212'491.85		181'920		195'448.56		30'571.85	17
36	Transferaufwand	2'125'277.95		2'151'820		2'004'711.80		26'542.05-	-1
38	Ausserordentlicher Aufwand	298'728.63		47'020		108'301.20		251'708.63	535
39	Interne Verrechnungen	83'730.23		93'410		83'489.75		9'679.77-	-10
<b>4</b>	<b>Ertrag</b>		<b>5'334'002.09</b>		<b>4'833'080</b>		<b>5'086'557.20</b>	<b>500'922.09</b>	<b>10</b>
40	Fiskalertrag		2'174'096.25		2'010'460		2'226'956.00	163'636.25	8
41	Regalien und Konzessionen		57'399.00		56'700		57'232.00	699.00	1
42	Entgelte		848'967.65		740'390		817'897.70	108'577.65	15
44	Finanzertrag		326'208.08		56'780		59'455.80	269'428.08	475
45	Entnahmen aus Fonds und Spezialfinanzierungen		72'485.90		65'390		81'812.45	7'095.90	11
46	Transferertrag		1'688'768.52		1'733'540		1'719'842.85	44'771.48-	-3
48	Ausserordentlicher Ertrag		82'346.46		76'410		39'870.65	5'936.46	8
49	Interne Verrechnungen		83'730.23		93'410		83'489.75	9'679.77-	-10
<b>9</b>	<b>Abschlusskonten</b>	<b>265'391.58</b>		<b>34'690</b>	<b>34'690</b>	<b>597'293.66</b>		<b>265'391.58</b>	<b>---</b>
90	Abschluss Erfolgsrechnung	265'391.58		34'690	34'690	597'293.66		265'391.58	---

## 5.2 Investitionsrechnung

Einwohnergemeinde Sachgruppengliederung		Rechnung 2021		Budget 2021		Rechnung 2020		Abweichung	
		Ausgaben	Einnahmen	Ausgaben	Einnahmen	Ausgaben	Einnahmen	CHF	%
	<b>Einwohnergemeinde</b>	<b>934'331.23</b>	<b>934'331.23</b>	<b>543'300</b>	<b>543'300</b>	<b>392'942.85</b>	<b>392'942.85</b>	<b>0.00</b>	<b>---</b>
<b>5</b>	<b>Investitionsausgaben</b>	<b>934'331.23</b>		<b>543'300</b>		<b>392'942.85</b>		<b>391'031.23</b>	<b>72</b>
50	Sachanlagen	557'653.18		407'300		334'854.65		150'353.18	37
56	Eigene Investitionsbeiträge	183'907.95		100'000		51'435.15		83'907.95	84
59	Übertrag an Bilanz	192'770.10		36'000		6'653.05		156'770.10	435
<b>6</b>	<b>Investitionseinnahmen</b>		<b>934'331.23</b>		<b>543'300</b>		<b>392'942.85</b>	<b>391'031.23</b>	<b>72</b>
63	Investitionsbeiträge für eigene Rechnung		192'770.10		36'000		6'653.05	156'770.10	435
69	Übertrag an Bilanz		741'561.13		507'300		386'289.80	234'261.13	46

## 6 GELDFLUSSRECHNUNG

	CHF 2021	CHF 2020
<b>Geldfluss aus betrieblicher Tätigkeit</b>		
Ertragsüberschuss / (-) Aufwandüberschuss	170'545.45	490'732.91
Abschreibungen Verwaltungsvermögen	282'443.55	266'369.00
Abschreibungen Investitionsbeiträge	20'514.15	18'003.40
Einlagen in das Eigenkapital	281'110.63	80'301.20
(-) Entnahmen aus dem Eigenkapital	-62'891.61	-7'514.50
Verluste aus Verkauf Finanzanlagen FV und Übertragung Finanzanlagen FV ins VV /	0.00	0.00
(-) Gewinne aus Verkauf Finanzanlagen FV		
Verluste aus Verkauf Sachanlagen FV und Übertragung Sachanlagen FV ins VV /	0.00	0.00
(-) Gewinne aus Verkauf Sachanlagen FV		
Wertberichtigungen Anlagen FV / (-) Wertberichtigungen Anlagen FV	-268'040.80	1'439.90
Wertberichtigungen Darlehen/Beteiligungen VV	0.00	0.30
(-) Aufwertung VV	0.00	0.00
(-) Zunahme/Abnahme Forderungen	53'410.93	135'827.35
Abnahme/(-) Zunahme Vorräte	0.00	0.00
(-) Zunahme/Abnahme aktive Rechnungsabgrenzungen	13'884.00	-8'284.00
Zunahme/(-) Abnahme Laufende Verbindlichkeiten	116'049.12	-43'462.01
(-) Abnahme/Zunahme kurzfr. Rückstellungen	0.00	0.00
Zunahme/(-) Abnahme passive Rechnungsabgrenzungen	61'561.60	-21'616.80
(-) Abnahme/Zunahme langfr. Rückstellungen	0.00	0.00
Zunahme/(-) Abnahme übrige Spezialfinanzierungen	19'907.30	18'619.31
<b>Geldfluss aus betrieblicher Tätigkeit (Einwohnergemeinde (allg. Haushalt))</b>	<b>688'494.32</b>	<b>930'416.06</b>
<b>Geldfluss Wasserversorgung</b>		
(-) Aufwandüberschuss / Ertragsüberschuss	8'272.40	29'742.35
Abschreibungen Verwaltungsvermögen	3'333.00	3'333.00
Abschreibungen Investitionsbeiträge	0.00	0.00
(-) Aufwertung VV	0.00	0.00
(-) Zunahme/Abnahme Forderungen	-24'063.10	828.55
Abnahme/(-) Zunahme aktive Rechnungsabgrenzungen	0.00	0.00
Abnahme/(-) Zunahme Vorräte	0.00	0.00
(-) Abnahme/Zunahme Laufende Verbindlichkeiten	-2'394.20	132.95

	CHF 2021	CHF 2020
(-) Abnahme/Zunahme passive Rechnungsabgrenzungen	0.00	0.00
Zunahme/(-) Abnahme Vorfinanzierung Werterhalt	78'950.25	52'157.55
(-) Abnahme/Zunahme übrige Vorfinanzierungen	0.00	0.00
<b>Geldfluss aus betrieblicher Tätigkeit Wasserversorgung</b>	<b>64'098.35</b>	<b>86'194.40</b>
<b>Geldfluss Abwasserentsorgung</b>		
Ertragsüberschuss / (-) Aufwandüberschuss	37'773.80	37'539.45
Abschreibungen Verwaltungsvermögen	19'291.55	19'291.55
Abschreibungen Investitionsbeiträge	2'480.05	2'599.80
(-) Aufwertung VV	0.00	0.00
(-) Zunahme/Abnahme Forderungen	-21'510.70	12'058.50
Abnahme/(-) Zunahme aktive Rechnungsabgrenzungen	0.00	0.00
Abnahme/(-) Zunahme Vorräte	0.00	0.00
Zunahme/(-) Abnahme Laufende Verbindlichkeiten	-15'729.90	9'483.45
(-) Abnahme/Zunahme passive Rechnungsabgrenzungen	0.00	0.00
Zunahme/(-) Abnahme Vorfinanzierung Werterhalt	55'504.05	53'898.85
(-) Abnahme/Zunahme übrige Vorfinanzierungen	0.00	0.00
<b>Geldfluss aus betrieblicher Tätigkeit Abwasserentsorgung</b>	<b>77'808.85</b>	<b>134'871.60</b>
<b>Geldfluss Abfall</b>		
Ertragsüberschuss / (-) Aufwandüberschuss	21'525.10	18'286.20
Abschreibungen Verwaltungsvermögen	0.00	0.00
Abschreibungen Investitionsbeiträge	0.00	0.00
(-) Aufwertung VV	-570.00	-1'216.00
(-) Zunahme/Abnahme Forderungen	1'153.10	-1'574.95
Abnahme/(-) Zunahme aktive Rechnungsabgrenzungen	0.00	0.00
Abnahme/(-) Zunahme Vorräte	0.00	0.00
(-) Abnahme/Zunahme Laufende Verbindlichkeiten	-3'049.90	2'348.05
(-) Abnahme/Zunahme passive Rechnungsabgrenzungen	0.00	0.00
(-) Abnahme/Zunahme Vorfinanzierungen	0.00	0.00
<b>Geldfluss aus betrieblicher Tätigkeit Abfall</b>	<b>19'058.30</b>	<b>17'843.30</b>
<b>Geldfluss Fernwärme</b>		
Ertragsüberschuss / (-) Aufwandüberschuss	27'274.83	20'992.75
Abschreibungen Verwaltungsvermögen	15'882.85	15'876.75
Abschreibungen Investitionsbeiträge	0.00	0.00
(-) Aufwertung VV	0.00	0.00
Abnahme/(-) Zunahme Forderungen	-5'000.00	0.00
Abnahme/(-) Zunahme aktive Rechnungsabgrenzungen	0.00	0.00

	CHF 2021	CHF 2020
Abnahme/(-) Zunahme Vorräte	0.00	0.00
Zunahme/(-) Abnahme Laufende Verbindlichkeiten	10'763.35	1'510.65
(-) Abnahme/Zunahme passive Rechnungsabgrenzungen	0.00	0.00
(-) Abnahme/Zunahme Vorfinanzierungen	-1'836.85	-4'356.15
<b>Geldfluss aus betrieblicher Tätigkeit Fernwärme</b>	<b>47'084.18</b>	<b>34'024.00</b>
<b>Geldfluss aus betrieblicher Tätigkeit Gemeindebetriebe</b>	<b>208'049.68</b>	<b>272'933.30</b>
<b>Total Geldfluss aus betrieblicher Tätigkeit</b>	<b>896'544.00</b>	<b>1'203'349.36</b>
<b>Geldfluss aus Investitionstätigkeit</b>		
Zahlungen für Nettoinv. Sachanlagen + Immat. Anlagen+ Investitionsbeiträge VV	-517'643.28	-352'749.00
(-) Auszahlungen für Darlehen/Beteiligungen VV	0.00	0.00
Einzahlung für Darlehen/Beteiligungen VV	0.00	0.00
(-) Kauf Sachanlagen FV	0.00	0.00
Verkauf Sachanlagen FV	0.00	0.00
(-) Investitionen Sachanlagen FV	0.00	0.00
(-) Kauf kurzfristige Finanzanlagen FV	0.00	0.00
Verkauf kurzfristige Finanzanlagen FV	0.00	0.00
(-) Kauf langfristige Finanzanlagen FV	0.00	0.00
Verkauf langfristige Finanzanlagen FV	0.00	0.00
<b>Geldfluss aus Investitionstätigkeit Einwohnergemeinde (allg. Haushalt)</b>	<b>-517'643.28</b>	<b>-352'749.00</b>
<b>Geldfluss Wasserversorgung</b>		
Zahlungen für Nettoinvestitionen VV Wasserversorgung	0.00	-3'290.45
<b>Geldfluss aus Investitionstätigkeit Wasserversorgung</b>	<b>0.00</b>	<b>-3'290.45</b>
<b>Geldfluss Abwasserentsorgung</b>		
Zahlungen für Nettoinvestitionen VV Abwasserentsorgung	3'911.85	-12'407.50
<b>Geldfluss aus Investitionstätigkeit Abwasserentsorgung</b>	<b>3'911.85</b>	<b>-12'407.50</b>
<b>Geldfluss Abfall</b>		
Zahlungen für Nettoinvestitionen VV Abfall	0.00	0.00
<b>Geldfluss aus Investitionstätigkeit Abfall</b>	<b>0.00</b>	<b>0.00</b>

	CHF 2021	CHF 2020
<b>Geldfluss Fernwärme</b>		
Zahlungen für Nettoinvestitionen VV Gemeindebetrieb 5	0.00	0.00
<b>Geldfluss aus Investitionstätigkeit Fernwärme</b>	<b>0.00</b>	<b>0.00</b>
<b>Geldfluss aus Investitionstätigkeit Gemeindebetriebe</b>	<b>3'911.85</b>	<b>-15'697.95</b>
<b>Total Geldfluss aus Investitionstätigkeit</b>	<b>-513'731.43</b>	<b>-368'446.95</b>
<b>Geldfluss aus Finanzierungstätigkeit</b>		
(-) Abnahme/ Zunahme Kontokorrente mit Dritten	8'423.53	139'549.25
Aufnahme kurzfristige Finanzverbindlichkeiten	0.00	0.00
(-) Rückzahlung kurzfristige Finanzverbindlichkeiten	0.00	0.00
Aufnahme langfristige Finanzverbindlichkeiten	0.00	0.00
(-) Rückzahlung langfristige Finanzverbindlichkeiten	-26'600.00	-26'600.00
(-) Abnahme/Zunahme Stiftungen, Legate, Zuwendungen im FK sowie Fonds im FK	-10'053.35	-52'433.50
<b>Geldfluss aus Finanzierungstätigkeit Einwohnergemeinde (allg. Haushalt)</b>	<b>-28'229.82</b>	<b>60'515.75</b>
<b>Total Geldfluss (alle)</b>	<b>354'582.75</b>	<b>895'418.16</b>
Bestand Flüssige Mittel und kurzfristige Geldanlagen 1.1.	2'497'712.80	1'602'294.64
<b>Bestand Flüssige Mittel und kurzfristige Geldanlagen 31.12.</b>	<b>2'852'295.55</b>	<b>2'497'712.80</b>

## 7 FINANZKENNZAHLEN

### 7.1 Gesamthaushalt

Kennzahl	Rechnung 2021	Durchschnitt 5 Jahre	Kommentar / Interpretation
	Wert	Wert	
Nettoverschuldungsquotient	-56.46 %	-28.60 %	<b>Nettoschulden in % der direkten Steuern und des Finanzausgleichs.</b> Diese Kennzahl gibt an, welcher Anteil der direkten Steuern und des Finanzausgleichs erforderlich wäre, um die Nettoschulden zu decken. <b>Richtwert: &lt; 100% = gut / negativer Wert = Nettovermögen</b>
Selbstfinanzierungsgrad	174.23 %	154.45 %	<b>Selbstfinanzierung in % der Nettoinvestitionen.</b> Der Selbstfinanzierungsgrad gibt Antwort auf die Frage, wie weit die Investitionen aus selbst erarbeiteten Mitteln bezahlt werden können. <b>Richtwert: langfristig 80 bis 100 % anstreben</b>
Zinsbelastungsanteil	- 0.10 %	0.08 %	<b>Nettozinsaufwand in % des laufenden Ertrages.</b> Der Zinsbelastungsanteil sagt aus, wie stark der Laufende Ertrag durch den Nettozinsaufwand belastet ist. Je tiefer der Wert, desto grösser der Handlungsspielraum. <b>Richtwert: 0-4% gut.</b>
Bruttoverschuldungsanteil	16.68 %	31.56 %	<b>Bruttoschuld in % des Laufenden Ertrages.</b> Die Bruttoverschuldung informiert über das Mass der Verschuldung einer Gemeinde. <b>Richtwert: &lt; 50% = sehr gut / 50 – 100 % gut / 100 - 150 % genügend</b>
Investitionsanteil	15.24 %	18.81 %	<b>Bruttoinvestitionen in % der Gesamtausgaben.</b> Der Investitionsanteil informiert über das Mass der Investitionstätigkeit einer Gemeinde. <b>Aussage: &lt; 10% = schwache Investitionstätigkeit / 10 - 20 % mittlere Investitionstätigkeit.</b>
Kapitaldienstanteil	6.56 %	6.24 %	<b>Kapitaldienst in % des Laufenden Ertrages.</b> Der Kapitaldienstanteil informiert darüber, wie stark der Laufende Ertrag durch Zinsendienst und Abschreibungen belastet ist. <b>Richtwert: &lt; 5% = geringe Belastung</b>
Nettoschuld in Franken pro Einwohner	- 1'668.50	- 836.50	Die Nettoschuld pro Einwohner wird als Gradmesser für die Verschuldung verwendet. Ein <b>negativer Wert</b> entspricht einem Nettovermögen pro Einwohner. <b>Nettoschuld pro Einwohner über CHF 2'000 = hohe Verschuldung.</b>
Selbstfinanzierungsanteil	18.50 %	18.61	<b>Selbstfinanzierung in % des Laufenden Ertrages.</b> Der Selbstfinanzierungsanteil gibt Auskunft über die finanzielle Leistungsfähigkeit der Gemeinde. Je höher der Wert, desto grösser ist der Spielraum für den Schuldenabbau oder die Finanzierung von Investitionen und deren <b>Folgekosten.</b> <b>Richtwert: 0 – 10 % = ungenügend / 10 - 14% = genügend</b>
Nettozinsbelastungsanteil	- 13.23 %	- 3.19 %	<b>Finanzaufwand netto in % des Steuerertrages der direkten Steuern.</b> Ein negativer Wert entspricht einem «Nettofinanzertrag». <b>Richtwert 0 - 4% = sehr tiefe Belastung / negativer Wert = Nettofinanz-ertrag.</b>
Massgebliches Eigenkapital pro Einwohner	CHF 3'162.14	CHF 2'432.67	Massgebliches Eigenkapital in CHF geteilt durch die mittlere Wohnbevölkerung. Die Kennzahl ist Bestandteil des Kennzahlen-Mix, der für die Berechnung der Kürzung der Mindestausstattung verwendet wird.

## 7.2 Allgemeiner Haushalt

Kennzahl	Rechnung 2021	Durchschnitt 5 Jahre	Kommentar / Interpretation
	Wert	Wert	
Selbstfinanzierungsgrad	123.09 %	143.00 %	<b>Selbstfinanzierung in % der Nettoinvestitionen.</b> Der Selbstfinanzierungsgrad gibt Antwort auf die Frage, wie weit die Investitionen aus selbst erarbeiteten Mitteln bezahlt werden können. <b>Richtwert: 60 – 80 % kurzfristig genügend</b> <b>80 – 100 % gut bzw. langfristig anzustreben.</b>
Bilanzüberschussquotient	63.69 %	49.54 %	<b>Bilanzüberschuss in % des Fiskalertrages (inkl. Finanzausgleich).</b> Nach Gemeindegrösse abgestufte Mindestausstattung des Eigenkapitals (Bilanzüberschuss) zur Abdeckung von Aufwandüberschüssen, zum Schutz vor einem Bilanzfehlbetrag sowie zur Verstärkung der Risikofähigkeit. <b>Ein Wert unter 30 % berechtigt zu Entnahmen aus der finanzpolitischen Reserve.</b>

## 7.3 Spezialfinanzierung Wasserversorgung

Kennzahl	Rechnung 2021	Durchschnitt 5 Jahre	Kommentar / Interpretation
	Wert	Wert	
Selbstfinanzierungsgrad	100.00 %	89.42 %	<b>Selbstfinanzierung in % der Nettoinvestitionen.</b> Der Selbstfinanzierungsgrad gibt Antwort auf die Frage, wie weit die Investitionen aus selbst erarbeiteten Mitteln bezahlt werden können. <b>Richtwert: &gt; 100% sehr gut</b>
Kostendeckungsgrad	106.66 %	102.14 %	<b>Aufwand in % des Ertrages.</b> Der Kostendeckungsgrad gibt Antwort auf die Frage, wie weit der Aufwand aus selbst erarbeiteten Erträgen gedeckt ist. <b>&gt; 100% = Ertragsüberschuss</b>
Werterhaltsquote	4.78 %	3.85 %	Bestand Werterhalt in % des Wiederbeschaffungswertes.

## 7.4 Spezialfinanzierung Abwasserentsorgung

Kennzahl	Rechnung 2021	Durchschnitt 5 Jahre	Kommentar / Interpretation
	Wert	Wert	
Selbstfinanzierungsgrad	100.00 %	230.48 %	<b>Selbstfinanzierung in % der Nettoinvestitionen.</b> Der Selbstfinanzierungsgrad gibt Antwort auf die Frage, wie weit die Investitionen aus selbst erarbeiteten Mitteln bezahlt werden können. <b>Richtwert: &gt; 100% sehr gut</b>
Kostendeckungsgrad	121.82 %	115.86 %	<b>Aufwand in % des Ertrages.</b> Der Kostendeckungsgrad gibt Antwort auf die Frage, wie weit der Aufwand aus selbst erarbeiteten Erträgen gedeckt ist. <b>&gt; 100% = Ertragsüberschuss</b>
Werterhaltsquote	6.94 %	5.73 %	Bestand Werterhalt in % des Wiederbeschaffungswertes.



## 7.5 Spezialfinanzierung Abfall

Kennzahl	Rechnung 2021	Durchschnitt 5 Jahre	Kommentar / Interpretation
	Wert	Wert	
Selbstfinanzierungsgrad	Keine Inv.	Keine Inv.	<b>Selbstfinanzierung in % der Nettoinvestitionen.</b> Der Selbstfinanzierungsgrad gibt Antwort auf die Frage, wie weit die Investitionen aus selbst erarbeiteten Mitteln bezahlt werden können. <b>Richtwert: &gt; 100% sehr gut</b>
Kostendeckungsgrad	124.71 %	132.26 %	<b>Aufwand in % des Ertrages.</b> Der Kostendeckungsgrad gibt Antwort auf die Frage, wie weit der Aufwand aus selbst erarbeiteten Erträgen gedeckt ist. <b>&gt; 100% = Ertragsüberschuss</b>

## 7.6 Spezialfinanzierung Fernwärme

Kennzahl	Rechnung 2021	Durchschnitt 5 Jahre	Kommentar / Interpretation
	Wert	Wert	
Selbstfinanzierungsgrad	100.0 %	137.07 %	<b>Selbstfinanzierung in % der Nettoinvestitionen.</b> Der Selbstfinanzierungsgrad gibt Antwort auf die Frage, wie weit die Investitionen aus selbst erarbeiteten Mitteln bezahlt werden können. <b>Richtwert: &gt; 100% sehr gut</b>
Kostendeckungsgrad	118.16 %	115.63 %	<b>Aufwand in % des Ertrages.</b> Der Kostendeckungsgrad gibt Antwort auf die Frage, wie weit der Aufwand aus selbst erarbeiteten Erträgen gedeckt ist. <b>&gt; 100% = Ertragsüberschuss</b>
Werterhaltsquote	0.38 %	2.68 %	Bestand Werterhalt in % des Wiederbeschaffungswertes.

## 8 ANTRAG DER EXEKUTIVE

### GENEHMIGUNG:

Gemäss Art. 71 GV (170.111) verabschiedet der Gemeinderat die Jahresrechnung 20201 der Einwohnergemeinde Röthenbach i. E.:

ERFOLGSRECHNUNG	Aufwand <b>Gesamthaushalt</b>	CHF	4'984'880.28
	Ertrag <b>Gesamthaushalt</b>	CHF	5'250'271.86
	Aufwand-/Ertragsüberschuss	CHF	265'391.58
davon			
	Aufwand <b>Allgemeiner Haushalt</b>	CHF	4'385'116.61
	Ertrag <b>Allgemeiner Haushalt</b>	CHF	4'555'662.06
	Aufwand-/Ertragsüberschuss	CHF	170'545.45
	Aufwand <b>Wasserversorgung</b>	CHF	124'218.05
	Ertrag <b>Wasserversorgung</b>	CHF	132'490.45
	Aufwand-/Ertragsüberschuss	CHF	8'272.40
	Aufwand <b>Abwasserentsorgung</b>	CHF	238'234.20
	Ertrag <b>Abwasserentsorgung</b>	CHF	276'008.00
	Aufwand-/Ertragsüberschuss	CHF	37'773.80
	Aufwand <b>Abfall</b>	CHF	87'108.50
	Ertrag <b>Abfall</b>	CHF	108'633.60
	Aufwand-/Ertragsüberschuss	CHF	21'525.10
	Aufwand <b>Fernwärme</b>	CHF	150'202.92
	Ertrag <b>Fernwärme</b>	CHF	177'477.75
	Aufwand-/Ertragsüberschuss	CHF	27'274.83

## INVESTITIONSRECHNUNG

Ausgaben	CHF	741'561.13
Einnahmen	CHF	192'770.10
Nettoinvestitionen	CHF	548'791.03

NACHKREDITE gem. separater Tabelle

CHF 334'937.73

**ANTRAG:**

Der Gemeindeversammlung wird beantragt, die Jahresrechnung 2021 zu genehmigen.

**GEMEINDERAT RÖTHENBACH I. E.**

M. Sommer, Gemeindepräsident

Ch. Bichsel, Gemeindeverwalter

Röthenbach i. E., 25.04.2022

## 9 BESTÄTIGUNGSBERICHT

## **10 GENEHMIGUNG DER JAHRESRECHNUNG**

Das beschlussfassende Organ der Einwohnergemeinde Röthenbach hat die Jahresrechnung 2021 am 03.06.2022 gemäss dem vorstehenden Antrag des Gemeinderates vom 25.04.2022 genehmigt.

### **EINWOHNERGEMEINDE RÖTHENBACH I. E.**

Röthenbach i. E., 03.06.2022

M. Sommer, Gemeindepräsident

Ch. Bichsel, Gemeindeverwalter

## 11 ANHANG

### 11.1 Regelwerk

#### 11.1.1 Angewendetes Regelwerk

Der Rechnungsabschluss der Gemeinde Röthenbach i. E. ist in Übereinstimmung mit den geltenden kantonalen gesetzlichen Grundlagen erstellt worden.

Gemeindegesezt (GG, BSG 170.11)

Gemeindevorordnung (GV, BSG 170.111)

Direktionsverordnung über den Finanzhaushalt der Gemeinden (FHDV, BSG 170.511)

Diese orientieren sich gemäss Art. 70 Absatz 1 GG am Harmonisierten Rechnungslegungsmodell für die Kantone und Gemeinden, HRM2, laut Handbuch der Konferenz der Kantonalen Finanzdirektoren. Die kantonalen Bestimmungen weichen in einzelnen Bereichen von den Empfehlungen des HRM2 ab. Das Amt für Gemeinden und Raumordnung stellt eine Auflistung dieser Ausnahmen zur Verfügung unter [www.be.ch/gemeinden](http://www.be.ch/gemeinden) > Rubrik Gemeindefinanzen > HRM2 > Praxishilfen.

#### 11.1.2 Bewertung Finanzvermögen\*

Vermögenswerte im Finanzvermögen werden bilanziert, wenn sie einen künftigen Nutzen erbringen und ihr Wert verlässlich ermittelt werden kann. Sie werden bei erstmaliger Bilanzierung zu Anschaffungs- bzw. Herstellungskosten bilanziert. Entstehen der Gemeinde keine Kosten, wird zum Verkehrswert zum Zeitpunkt des Zugangs bilanziert. Folgebewertungen erfolgen zum Verkehrswert am Bilanzstichtag, wobei eine systematische Neubewertung bei Liegenschaften mit Ausnahme von Baurechten alle fünf Jahre oder bei Änderung des amtlichen Werts, bei allen anderen Vermögenswerten jährlich erfolgt. Die Bilanzwerte sind bei eingetretenen dauerhaften Wertminderungen oder Verlusten sofort zu berichtigen.

*Das Finanzvermögen wurde gemäss Anhang 1 der GV periodisch neu bewertet.*

<b>Bilanzkonto</b>	<b>Auf- /Abwertung in CHF</b>	<b>Bewertungsmethode Anhang 1 GV</b>	<b>Letztmalige Bewertung</b>	<b>Wert 31.12.2021 in CHF</b>
10700.00 Valiant Holding Luzern, 121 Namenaktien à nom. CHF 0.50	- 580.80	GV Anhang 1 Ziffer 7, nach Börsenwerte	31.12.2021	11'047.30
10840.00 Lehrerwohnhaus Egg, Parz. Nr. 923	267'460.00	Verkehrswertschatzung vom 15.02.2021	31.12.2021	570'000.00
10800.00 Oberei Wiesland Moos Parz. Nr. 15	0.00	GV Anhang 1 Ziffer 3: Amtlicher Wert	01.01.2016	1.00

10800.01 Fürhüsli, Wiesland Buck-Cher, Parz. Nr. 47	0.00	GV Anhang 1 Ziffer 3: Amtlicher Wert	01.01.2016	460.00
10800.02 Pfrundrain Trachselbach, Parz. Nr. 836	0.00	GV Anhang 1 Ziffer 3: Amtlicher Wert	01.01.2016	630.00
10800.03 Pfarregg Wiesland Buck-Cher, Parz. 837	0.00	GV Anhang 1 Ziffer 3: Amtlicher Wert	01.01.2016	1'510.00

### 11.1.3 Bewertung Verwaltungsvermögen

Vermögenswerte im Verwaltungsvermögen werden bilanziert, wenn sie einen künftigen mehrjährigen öffentlichen Nutzen hervorbringen und ihr Wert verlässlich ermittelt werden kann. Sie werden zu Anschaffungs- bzw. Herstellkosten nach der Nettomethode bilanziert und nach der definierten Nutzungsdauer linear abgeschrieben. Entstehen der Gemeinde keine Kosten, wird zum Verkehrswert zum Zeitpunkt des Zugangs bilanziert. Die Bilanzwerte sind bei eingetretenen dauerhaften Wertminderungen oder Verlusten sofort zu berichtigen. Die geltenden Anlagekategorien und Nutzungsdauern sind in Anhang 2 GV umschrieben.

### 11.1.4 Aktivierungsgrenzen

Allgemeiner Haushalt	CHF 25'000.00
Spezialfinanzierung Wasserversorgung	CHF 25'000.00
Spezialfinanzierung Abwasserentsorgung	CHF 25'000.00

### 11.1.5 Bestehendes Verwaltungsvermögen

Seit dem Übergang auf HRM2 im Jahr 2016, wird das bestehende Verwaltungsvermögen linear über 10 Jahre abgeschrieben. Davon ausgenommen sind die Positionen gemäss Ziffer 4.1.3 der Übergangsbestimmungen der GV.

## 11.2 Grundlagen der Jahresrechnung

Als Grundlage für die Jahresrechnung 2021 dienen das Budget 2021 und die Vorjahresrechnung 2020.

Genehmigung/Prüfung:

	<b>Budget 2021</b>	<b>Jahresrechnung 2020</b>
Gemeinderat	19. Oktober 2020	26. April 2021
Bestätigungsbericht Rechnungsprüfungsorgan		05. Mai 2021
Gemeindeversammlung	27. November 2020	04. Juni 2021



## 11.3 Eigenkapitalnachweis

Alle Beträge in CHF

Konto	Bezeichnung	Bestand per 01.01.2021		Veränderungsnachweis		Bestand per 31.12.2021			
				Erhöhung (+) durch	Reduktion (-) durch				
<b>29</b>	<b>Eigenkapital</b>	<b>5'774'231.51</b>		<b>1'267'344.97</b>		<b>631'209.62</b>		<b>6'410'366.86</b>	
290	Verpflichtungen (+) bzw. Vorschüsse (-) gegenüber SF	1'339'852.60	Einlagen	114'753.43	Entnahmen	0.00	290	Verpflichtungen (+) bzw. Vorschüsse (-) gegenüber SF	1'454'606.03
29000	SF Feuerwehr einseitig	100'693.23	9010.00	19'907.30	9011.00	0.00	29000	SF Feuerwehr einseitig	120'600.53
29001	SF Wasserversorgung	360'324.02	9010.00	8'272.40	9011.00	0.00	29001	SF Wasserversorgung	368'596.42
29002	SF Abwasserentsorgung	389'190.48	9010.00	37'773.80	9011.00	0.00	29002	SF Abwasserentsorgung	426'964.28
29003	SF Abfall	341'769.27	9010.00	21'525.10	9011.00	0.00	29003	SF Abfall	363'294.37
29004	SF Elektrizität	0.00	9010.00	0.00	9011.00	0.00	29004	SF Elektrizität	0.00
29005	SF Fernwärme	108'334.55	9010.00	27'274.83	9011.00	0.00	29005	SF Fernwärme	135'609.38
29007	SF Forst	39'541.05	9010.00	0.00	9011.00	0.00	29007	SF Forst	39'541.05
2900x	weitere SF	0.00	9010.00	0.00	9011.00	0.00	2900x	weitere SF	0.00
292	Rücklagen der Globalbudgetbereiche	0.00		0.00		0.00	292x	Rücklagen der Globalbudgetbereiche	0.00
293	Vorfinanzierungen	1'206'984.10	Einlagen	225'264.30	Entnahmen	89'452.95	293	Vorfinanzierungen	1'342'795.45
29300	Allgemeiner Haushalt	80'668.40	3893.00	7'661.75	4893.00	6'702.00	29300	Allgemeiner Haushalt	81'628.15
29301	Wasserversorgung Werterhalt	377'652.65	3510.10/50	82'283.25	4510.00	3'333.00	29301	Wasserversorgung Werterhalt	456'602.90
29302	Abwasserentsorgung Werterhalt	728'144.45	3510.10/50	110'301.30	4510.00	54'797.25	29302	Abwasserentsorgung Werterhalt	783'648.50
294	Reserven	996'606.75	Einlagen	249'745.18	Entnahmen	0.00	294	Reserven	1'246'351.93
29400	Zusätzliche Abschreibungen	996'606.75	3894.00	249'745.18	4894.00	0.00	29400	Zusätzliche Abschreibungen	1'246'351.93
296	Neubewertungsreserve Finanzvermögen	189'904.00	Einlagen	16'303.70	Entnahmen	51'023.76	296	Neubewertungsreserve	155'183.94
29600	Neubewertungsreserve FV	189'904.00	3896.01	0.00	4896.01	51'023.76	29600	Neubewertungsreserve FV	138'880.24
29601	Schwankungsreserve	0.00	3896.02	16'303.70	4896.02	0.00	29601	Schwankungsreserve	16'303.70
298	Übriges Eigenkapital	0.00	Einlagen	0.00	Entnahmen	0.00	298	Übriges Eigenkapital	0.00
299	<b>Bilanzüberschuss/-Fehlbetrag</b>	2'040'884.06	Jahresergebnis	661'278.36		490'732.91	299	<b>Bilanzüberschuss/-Fehlbetrag</b>	2'211'429.51

## 11.4 Rückstellungsspiegel

Bezeichnung	Konto	Buchwert per 01.01.2021	Veränderung		Buchwert per 31.12.2021	Kommentar
			Bildung (inkl. Erhöhung)	Verwendung / Auflösung		
Alle Beträge in CHF						
<b>Kurzfristige Rückstellungen</b>	<b>205</b>					
Kurzfristige Rückstellungen für Sachanlagen der Investitions	20580					
Kurzfristige Rückstellungen für Investitionen auf Rechnung D	20581					
<b>Gemeindebeitrag an Weggenossenschaft Chapf</b>	<b>20581.00</b>	<b>0.00</b>	<b>0.00</b>	<b>0.00</b>	<b>0.00</b>	
Kurzfristige Rückstellungen für immaterielle Anlagen	20582					
Kurzfristige Rückstellungen für Investitionsbeiträge	20586					
Kurzfristige Rückstellungen für ausserordentliche Investitio	20588					
Kurzfristige Rückstellungen für Steuerteilungen	20590					
<b>Rückstellungen Steuern</b>	<b>20590.00</b>	<b>0.00</b>	<b>0.00</b>	<b>0.00</b>	<b>0.00</b>	
<b>Total Kurzfristige Rückstellungen</b>		<b>0.00</b>	<b>0.00</b>	<b>0.00</b>	<b>0.00</b>	
<b>Langfristige Rückstellungen</b>	<b>208</b>					
Langfristige Rückstellungen für Sachanlagen der Investitions	20880					
Langfristige Rückstellungen für Investitionen auf Rechnung D	20881					
Langfristige Rückstellungen für immaterielle Anlagen	20882					
Langfristige Rückstellungen für Investitionsbeiträge	20886					
Langfristige Rückstellungen für ausserordentliche Investitio	20888					
Langfristige Rückstellungen für Steuerteilungen	20890					
<b>Total Langfristige Rückstellungen</b>		<b>0.00</b>	<b>0.00</b>	<b>0.00</b>	<b>0.00</b>	
<b>Total Rückstellungen</b>		<b>0.00</b>	<b>0.00</b>	<b>0.00</b>	<b>0.00</b>	

## 11.5 Beteiligungsspiegel

Name, Sitz Rechtsform	Tätigkeitsgebiet	Nominal- Kapital (100%)	Eigentums- anteil	Stimmanteil -E: Exekutive -L: Legislative	Wesentliche Beteiligte	Buch- wert 31.12.	Anschaf- fungs- Wert	Wesentliche Beteiligung der Organisation	Rechnungs- legungs- norm, Aussage zur Jahres- rechnung	Zahlungsströme Berichtsjahr	Spezifische Risiken
<b>Gemeindeeigene Unternehmen (Anstalten) gem. Art. 64 Abs. 1 Bst.b GG</b>											
keine											
<b>Öffentlich-rechtliche Organisationen der interkommunalen Zusammenarbeit (Gemeindeverbände, Anstalten, etc.)</b>											
Regionalkonferenz Emmental	Wirkungsvolle Erfüllung der Aufgaben der beteiligten Gemeinden und der gemeinsamen verbindlichen Beschlussfassung in regionalen Angelegenheiten, die ihr der Kanton oder die Gemeinden übertragen haben.			Nach Einwohnerzahl	Gemeinden des Emmentals			Gemeindepräsident	HRM2	Verwaltungskosten gemäss Artikel 155 GG und weitere Kosten gemäss der besonderen Gesetzgebung. Kostenverteilung für Aufgaben, welche die Gemeinden den Regionalkonferenzen mittels Reglement übertragen, gelten die Bestimmungen des betreffenden Reglements.	
ARA Mittleres Emmental, Gemeindeverband	Bau- und Unterhalt einer gemeinsamen Abwasserreinigungsanlage mit Sammelkanälen				angeschlossene Gemeinden			Delegierter GR, 1 Vorstandsmitglied aus Gemeinde (=nicht zwingend)	HRM2	Betriebsbeiträge (Konto 3201.3632) und Einlagen in Werterhalt (Konto 20040.00)	Für die Verbands- schulden haftet das Verbands- vermögen. Im Fall der Auf- lösung haften die Gemeinden nach den Vorschriften des Gemeinde- gesetzes
Sekundarschulverband Signau, Gemeindeverband	Führung der Sekundarschule Signau				Gemeinden Bowil, Eggwil, Röthenbach und Signau			Delegierte/r je Verbandsgemeinde	HRM2	Schulkostenbeiträge nach Schülerzahlen (Konto 2130.3632.02)	"Art. 62 OGR Für die Verbands- schulden haftet das Verbands- vermögen. Im Fall der Auf- lösung haften die Gemeinden solidarisch"
Schwellenkorporation Röthenbach, eigenständige, öffentlich-rechtliche Körperschaft	"nimmt als öffentlich- rechtliche Körperschaft die ihr durch das Organisationsreglement der Gemeinde Röthenbach i/E übertragenen Wasserbaupflichten wahr und erfüllt diese im Rahmen der geltenden Wasserbaugesetzgebung				Liegenschaftsbe- sitzer, Einwohnergemei- nde			Delegierter GR	HRM2	Gemeindebeitrag 7410.3632.01	Die gesamte Wasserbaupflic- ht wird gestützt auf Art 12 des Wasserbauges- etzes vom 21.02.1989 und den Beschluss der Versammlung

											der Einwohnergemeinde Röthenbach vom 15.12.1990 der Schwellenkorporation Röthenbach übertragen.
<b>Juristische Personen des Privatrechts</b>											
Verband bernischer Gemeinden, Verein, Sitz = Ort der Geschäftsstelle	Koordiniert Interessen der bernischen Gemeinden und unterstützt sie in der Wahrung ihrer Autonomie			E: 100 %	Einwohnergemeinden, gemischte Gemeinden und Unterabteilungen des Kantons Bern			Mitgliedschaft, GR	OR	Jahresbeitrag (0220.3636.01)	Haftung Vereinsvermögen
Schweizerischer Gemeindeverband, Verein, Sitz = vom Vorstand bezeichnetes Geschäftsdomizil	Durchsetzung der gemeinsamen Interessen der schweizer Gemeinden und Wahrung ihrer Autonomie			E: 100 %	Gemeinden und Bürgergemeinden, soweit sie Aufgaben der politischen Gemeinde erfüllen			Mitgliedschaft, GR	OR	Jahresbeitrag (0220.3636.01)	Haftung Vereinsvermögen
Verein Bildungsraum Emme, Sitz = Ort der Geschäftsstelle	Fördert Bildung und Forschung im Raum Emme			E: 100 %	Gemeinden, Verbände, Firmen, Schulen, Parteien, Einzelpersonen			Mitgliedschaft, GR	OR, Geschäftsführung im Mandat	Jahresbeitrag (2991.3636.01)	Haftung Vereinsvermögen
Verein Berner Wanderwege, Sitz in Bern	Förderung des Wanderns und des Wandertourismus im Kanton Bern			E: 100 %	Einzelmitglieder, öffentlich-rechtliche Körperschaften (Gemeinden) und Ehren- und Freimitglieder			Mitgliedschaft, GR	OR	Jahresbeitrag, Mitgliederbeiträge festgelegt durch GV, abhängig von Bevölkerungszahl (3420.3636.01)	Haftung Vereinsvermögen
Verein Mütter- und Väterberatung des Kantons Bern, Sitz = Ort der Geschäftsstelle	Beratung der Eltern und Erziehungsberechtigten			E: 100 %	Natürliche Personen, Juristische Personen, öffentlich-rechtliche Körperschaften			Mitgliedschaft, GR	OR	Jahresbeitrag (5440.3636.01)	Haftung Vereinsvermögen
Schweizerische Vereinigung für Betriebliche Verbesserungen in der Berglandwirtschaft (SVVB), Verein, Sitz in Buochs	Unterstützung betrieblich notwendiger Massnahmen auf Betrieben im Berggebiet			E: 100 %				Mitgliedschaft, GR	OR	(8140.3636.01)	Haftung Vereinsvermögen
AVAG, Thun, Aktiengesellschaft	Abfallentsorgung und Behandlung		38 Namenaktien zu Fr. 100		Aktionäre der AVAG	Fr. 40'318	Fr. ????	Aktionär	OR	(14540.01)	Haftung mit dem Aktienkapital
Bern-Lötschberg-Simplon AG, Aktiengesellschaft	Betrieb von Bahn- und Busverkehr		1 Stammaktie zu Nominal Fr. 500		Aktionäre der BLS	Fr. 0.20	Fr. ????	Aktionär	OR	(14540.00)	Haftung mit dem Aktienkapital

Kantonale Planungsgruppe, Bern, Verein	Information, Illustration und Beratung der Mitglieder bei Raumplanung, Baurecht, Umweltschutz und Finanzhaushalt			E: 100 %	Einzelpersonen, öffentlich-rechtliche Körperschaften, Anstalten, Verbände, Vereine, Gesellschaften und Firmen			Mitgliedschaft, GR	OR	Jahresbeitrag (7900.3636.01)	Haftung Vereinsvermögen
Verein Zukunft Emmental, Sitz = Wohnort des Präsidenten	Verbesserung der Zufahrt Emmental			E: 100 %	Natürliche und Juristische Personen			Mitgliedschaft, GR	OR	Jahresbeitrag (6150.3636.01)	Haftung Vereinsvermögen
Flurgenossenschaft Oberei I, Genossenschaft"	Bau, Betrieb und Unterhalt der Flurleitung				div. Liegenschaftsbesitzer gemäss Anmerkung im Grundbuch			Die Einwohnergemeinde ist mit den Parzellen Nrn. 14 und 926 (Buswendeplatz Oberei) vertreten	OR	jährlicher Unterhaltsbeitrag (Konto 6220.3635.01)	
«Wasserversorgung Mühlehol I, einfache Gesellschaft"	Privatwasserversorgung (einfache Gesellschaft)		2 von insgesamt 9 Anteilen		"Liegenschaftsbesitzer: Einwohnergemeinde, Gfeller Gottfried (Gasthof Bären), Haas René (Schmiede), Rügsegger Hans Rudolf, Maibach Heinz, Salzmann Urs (Eymatt), Berger Jakob, Schächli"			Die Liegenschaft altes Schulhaus und der Dorfbrunnen wird mit Wasser der Wasserversorgung Mühlehole I versorgt.	OR	jährlicher Unterhaltsbeitrag (Konti 3420.3120.01 und 0292.3420.01)	
Wasserversorgung Mühlehole II, einfache Gesellschaft	Privatwasserversorgung), einfache Gesellschaft (Miteigentümer)		3 von insgesamt 12 Anteilen		Liegenschaftsbesitzer: Einwohnergemeinde, Landi Dorf, Liechi Markus (Metzg), Flükiger Hans, Salzhaus, Stricker Rosmarie (Moospintli), Stucki Bendicht, Dorf,			Die Liegenschaft Gemeindehaus (1 Anteil für Brunnen im Keller) und Schule (2 Anteile für Schulbrunnen) werden teilweise mit Wasser der Wasserversorgung Mühlehole II versorgt	OR	jährlicher Unterhaltsbeitrag (Konti 0291.3120.01 und 2170.3120.01)	
Spitex Region Emmental, Sitz in Langnau, Verein	leistet der Bevölkerung der Gemeinden welche im Leistungsvertrag mit dem Kanton Bern definiert sind, bei Bedarf Pflege, Hilfe und Betreuung zu Hause				Einzelmitglieder, Familienmitglieder, Kollektivmitglieder (juristische Personen und Körperschaften des zivilen oder öffentlichen Rechts.			Mitgliedschaft, GR	OR	Jahresbeitrag 4210.3636.01	Haftung Vereinsvermögen
Schweiz. Vereinigung amtlicher Pilzkontrollorgane	Die Zwecke der VAPKO Region Deutschschweiz sind insbesondere: - Pilzvergiftungen				- öffentlich-rechtliche Körperschaften			Mitgliedschaft GR	OR	Jahresbeitrag 4340.3636.01	Haftung Vereinsvermögen

VAPKO, Sitz in Basel, Verein	vermeiden zu helfen - Pilzfachleute aus- und weiterzubilden - Pilzfachleute zu beraten und zu unterstützen				oder Anstalten (Gemeinden, Kantonale Laboratorien, usw.) - Pilkontrolleurinnen und Pilzkontrolleure mit Pilzfachleute-Ausweis - andere natürliche und juristische Personen						
Schweiz. Feuerwehrverband, Sitz am Ort der Geschäftsstelle, Verein	Förderung und Vereinheitlichung des Feuerwehrwesens				kantonale Feuerwehrverbände, Vereinigung schweizer Berufsfeuerwehren, Feuerwehrorganisationen,			Mitgliedschaft Feuerwehrkommission	OR	Jahresbeitrag 1500.3053.01	Haftung Vereinsvermögen
Feuerwehrverband des Kantons Bern, Sitz ist am Wohnort des jeweiligen Präsidenten, Verein	Förderung des gesetzlichen und reglementarisch organisierten Feuerwehrdienstes				Feuerwehrorganisationen, Feuerwehrverbände, Feuerwehrvereine, Ehrenmitglieder, Passivmitglieder			Mitgliedschaft Feuerwehrkommission	OR	Jahresbeitrag 1500.3636.01	Haftung Vereinsvermögen (Regelung fehlt jedoch in Statuten)
Hauseigentümergebiet Langnau u. Umgebung HEV, Sitz in Langnau, Verein	Förderung, Wahrung und Vertretung der Interessen der Eigentümer von Grundstücken. Erhalt und Schutz des Privateigentums.				Hauseigentümer (natürliche und juristische Personen)			Mitgliedschaft GR	OR	Jahresbeitrag 0220.3636.01	Haftung Vereinsvermögen
Interessengemeinschaft Ländlicher Raum	Der Verein bezweckt die nachhaltige Förderung des ländlichen Raumes im ganzen Gebiet des Kantons Bern. Er setzt sich für seine wirtschaftliche Entwicklung, seine Vielfältigkeit und Attraktivität als Lebensraum auch für zukünftige Generationen ein.			E: 100 %	natürliche und juristische Personen			GR	OR	Mitgliederbeitrag 7900.3136.01	Haftung Vereinsvermögen
Verein dahlia, Sitz in Langnau	Der Verein führt Alterswohn- und Pflegeeinrichtungen für die Betreuung von Betagten und Langzeitpatienten			E: 100 %	natürliche und juristische Personen, Institutionen des Gemeinwesens			GR	OR	Mitgliederbeitrag 4120.3636.01	Haftung Vereinsvermögen
Holzenergie Emmental, Sitz in Langnau, Verein	Fördern und entwickeln der Nachfrage nach Energieholz im Emmental			E: 100 %	natürliche und juristische Personen, öffentlich-			GR	OR	Mitgliederbeitrag 8730.3636.01	Haftung Vereinsvermögen

					rechtliche Körperschaften						
Verein Tageseltern Emme plus, Sitz in Langnau i. E.	Der Verein bietet in den vertraglich beteiligten Gemeinden, sowie auf ein Gesuch von auswärtigen Gemeinden, ein Angebot in der familienergänzenden Kinderbetreuung an.			E: 100 %	Natürliche und juristische Personen			GR	OR	Gönnerbeitrag 5458.3636.01	Haftung Vereinsvermög en
Verband Schulbehörden Kanton Bern	Der Verband Schulbehörden Kanton Bern (VSB) vertritt die Interessen der Schulbehörden im Kanton Bern und setzt sich für ein zeitgemässes bernisches Schulwesen ein.			E: 100 %	Gemeinden und Gemeindeverbä nde des Kantons Bern, handelnd durch die Schulbehörde, in der Regel die Schulkommissio n, die ressortverantwor tliche Person oder eine andere für die Bildung Stufe Volksschule zuständige Stelle.			GR	OR	Mitgliederbeitrag 2190.3636.01	Haftung Vereinsvermög en
<b>Mitgliedschaften in einfachen Gesellschaften, Kollektiv- und Kommanditgesellschaften</b>											
Anzeigerverband Oberes Emmental, Einfache Gesellschaft, Sitz = Wohnort Präsident	Herausgabe Anzeiger Oberes Emmental als amtliches Publikationsorgan			Jeder Delegierte hat 1 Stimme	Die 9 Gemeinden des Oberen Emmentals (ehemaliges Amt Signau)			Gesellschafter, GS	OR, der Ausschuss führt die Buchhaltun g	Gewinnanteile fliessen an Gemeinden (3320.4632.01)	Betriebsverlust wird von den Gesell- schafterinnen nach Wohnbevölkeru ng getragen. Gegenüber Dritten haften alle Gesellschafteri nnen solidarisch.
<b>Vertragliche Beziehungen zur Erfüllung von Gemeindeaufgaben</b>											
Kindertagesstätte (Kinderhaus Langnau), Vertrag	Familienergänzende Kinderbetreuung				Sitzgemeinde und Anschlussgemei nden				HRM2	Anteil nicht zum Lastenausgleich zugelassenen 20 % (5451.3632.01)	Die nicht zum Lastenausgleic h zugelassenen 20 % werden proportional nach Belegungsplätz en auf die Gemeinden verteilt
Tagesfamilien Region Langnau, Vertrag	Betreuung von Kindern durch Tagesfamilien				Sitzgemeinde Langnau und Anschlussgemei nden				HRM2	Anteil nicht zum Lastenausgleich zugelassenen 20 % (5451.3632.01)	Die nicht zum Lastenausgleic h zugelassenen 20 % werden proportional nach Betreuungsstun den auf die

											Gemeinden verteilt
Kindertagesstätte (KITA Schnäggehüsi), Vertrag	Betreuung von Kindern durch Tagesfamilien				Sitzgemeinde Langnau und Anschlussgemeinden				HRM2	Anteil nicht zum Lastenausgleich zugelassenen 20 % (5451.3632.01)	Die nicht zum Lastenausgleich zugelassenen 20 % werden proportional nach Anzahl Kinder auf die Gemeinden verteilt
Regionaler Sozialdienst Oberes Emmental, Langnau i. E., Vertrag	Führen des regionalen Sozialdienstes				Sitzgemeinde Langnau und Anschlussgemeinden Eggwil, Lauperswil, Röthenbach, Rüderswil, Schangnau, Signau, Trub und Trubschachen				HRM2	Betriebsbeitrag der nicht lastenausgleichsberechtigten Kosten (5796.3632.01)	
Tierkörpersammelstelle/Kadaversammelstelle Linden					Sitzgemeinde Linden und Anschlussgemeinden Bleiken, Buchholterberg, Röthenbach und Wachseidorn				HRM2	Betriebsbeitrag im Verhältnis der eingelieferten und gewogenen Tierkadaver. (7301.3632.01)	
Oberstufenzentrum Unterlangenegg	Der Gemeindeverband Oberstufenzentrum Unterlangenegg führt die Klassen der Sekundarstufe I				Gemeindeverband Oberstufenzentrum Unterlangenegg und Einwohnergemeinde Röthenbach (ist nicht Verbandsmitglied)					Schulgelder (Gehaltskostenbeitrag und Betriebskostenbeitrag) je Schüler (2130.3632.01)	
ZSO Region Langnau	Anschluss an Sitzgemeinde für Zivilschutzbelange gemäss Vertrag vom 22.12.2003				Sitzgemeinde Langnau und Anschlussgemeinden Eggwil, Lauperswil, Röthenbach, Rüderswil, Schangnau, Signau, Trub und Trubschachen					Betriebskostenbeiträge nach Einwohnerzahlen (1620.3632.01)	
AHV-Zweigstelle Eggwil, Röthenbach, Schangnau	gemeinsame Führung der AHV-Zweigstellen				Gemeinden Eggwil, Röthenbach und Schangnau		GR		HRM2	individuelle Fixkosten trägt jede Gemeinde für sich. Verwaltungskostenanteil wird aufgeteilt im Verhältnis: Eggwil 55 % Röthenbach 25 % Schangnau 20 % (5310.4611.01)	Die Haftung der Vertragsgemeinden richtet sich nach Artikel 20, Absatz 3 des Einführungsgesetzes zum Bundesgesetz über die Alters-



											Hinterlassenen versicherung (EG AHVG; BSG 841.11)
Musikschule Oberemmental	Betrieb einer Musikschule				Einzelmitglieder, Kollektivmitglied er (Einwohner-, Bürger- und Kirchgemeinden , Vereine und weitere juristische Personen)			Mitgliedschaft, GR	OR	Schuldener gemäss Leistungsvertrag (2140.3636.01)	Haftung Vereinsvermö gen
BKW Energie AG, Aktiengesellschaft	Versorgung der Stromkunden sowie den Bau, Betrieb, Erweiterung, Erneuerung und Instandhaltung des Elektrizitätsverteilnetzes auf dem Gebiet der Gemeinde Röthenbach				Aktionäre der BKW Energie AG				OR	Gemeindeentschädig ungen gemäss Gemeindevertrag (Konto 8710.4120.01)	
Kehrrechtregion Rechtes Zuggebiet (Vertragslösung)	Organisation der regionalen Kehrrechtabfuhr in den Gemeinden Buchholterber, Eriz, Fahrni, Horrenbach, Oberlangenegg, Röthenbach, Unterlangenegg und Wachselldorn				Gemeinden Buchholterber, Eriz, Fahrni, Horrenbach, Oberlangenegg, Röthenbach, Unterlangenegg und Wachselldorn			Delegierter GR	HRM2	Betriebsbeiträge nach Einwohnerzahlen, Weiterleitung Erlös Containerplomben (Konto 7301.3602.01)	Für die Verbandsschul den haftet das Verbandsvermö gen. Im Fall der Auflösung haften die Gemeinden nach den Vorschriften des Gemeindegesetz es
Einwohnergemeinde Langnau (Sitzgemeinde)	Allen Kindern im Alter von 4-16 Jahren den Zugang zum Angebot des Ferien(s)passes Langnau ermöglichen.				Anschlussgemei nden Lauperswil, Röthenbach, Rüderswil, Signau, Trub und Trubschachen			Delegierter GR	HRM2	Sockelbeitrag sowie Beitrag von Fr. 2.00 je Kind	
Einwohnergemeinde Langnau (Sitzgemeinde)	Schulsozialarbeit im Oberemmental				Anschlussgemei nden Lauperswil, Röthenbach, Rüderswil, Trub und Trubschachen			Delegierter GR	HRM2	Beitrag im Umfang von 10 Stellenprozenten	
Einwohnergemeinde Langnau (Sitzgemeinde)	Regionaler Ressourcenvertrag mit der Kantonspolizei Bern				weitere Vertragsgemein den			Delegierter GR	HRM2	anrechnung der Stunden im Umfange der jährlichen Pauschale für Interventionskosten	
Einwohnergemeinde Langnau (Sitzgemeinde)	Ausgabe der Betreuungsgutscheine für familienergänzende Kinderbetreuung				Anschlussgemei nden Lauperswil, Signau, Trubschachen, Eggwil,			Delegierter GR via Regionale Sozialkommission	HRM2	Lohn- Büro- und Infrastruktur- sowie Verwaltungskosten	

					Rüderswil, Trub, Schangnau						
Beutler Bauplanungen GmbH	Führung der Bauverwaltung								HRM2	Vergütung der geleisteten Stunden	

## 11.6 Gewährleistungsspiegel

Name, Sitz, Rechtsform	Eigentümer wesentliche Miteigentümer	Angaben zu den gesicherten Leistungen Art, Betrag, Verfall, Zinsangaben usw.)	Zahlungsströme im Berichtsjahr	Spezifische zusätzliche Angaben
<b>Privatrechtliche Unternehmen (nach OR/ZGB)</b>				
PK Previs, Bern, Stiftung	Versicherte	Nachschusspflicht bei Unterdeckung, Sanierungsmassnahmen je nach Deckungsgrad	Prämien	
Genossenschaft Ballsporthalle Oberemmental, Zollbrück, Gemeinde Rüderswil		Bürgschaft CHF 46'000.00 für Ballsporthalle (IHG-Darlehen)		Bürgschaft 20 Jahre während Laufzeit Darlehen
Musikschule Oberemmental, Langnau		Bürgschaft CHF 7'000.00 für Ausbau Unterrichtsräume (IHG-Darlehen)		Bürgschaft 20 Jahre während Laufzeit Darlehen
<b>Öffentlich-rechtliche Unternehmen (nach Gemeindegesetz)</b>				
keine				
<b>Öffentlich-rechtliche Verträge</b>				
keine				
<b>Weitere Verpflichtungen (Altlasten, Leasing usw.)</b>				
keine				

## 11.7 Anlagespiegel

### Anlagespiegel Sachanlagen Finanzvermögen: Einwohnergemeinde

Gemeinde Röthenbach i. E.  
Buchungsperiode 2021

	108 Finanzvermögen Sachanlagen				
	1080 Grundstücke unüberbaut	1084 Gebäude FV (entwidmet)	1086 Mobilien des FV	1087 Anlagen im Bau FV	1089 Übrige Sachanlagen FV
<b>Alle Beträge in CHF</b>					
<b>Anschaffungskosten</b>					
<b>Anlagewert 01.01.2021</b>	<b>2'601.00</b>	<b>302'540.00</b>	<b>0.00</b>	<b>0.00</b>	<b>0.00</b>
Zuwachs / Zugänge 2021	0.00	0.00	0.00	0.00	0.00
Abgänge / Korrekturen 2021	0.00	0.00	0.00	0.00	0.00
Umgliederungen 2021	0.00	0.00	0.00	0.00	0.00
<b>Anlagewert 31.12.2021</b>	<b>2'601.00</b>	<b>302'540.00</b>	<b>0.00</b>	<b>0.00</b>	<b>0.00</b>
<b>Kumulierte ordentliche Wertberichtigungen</b>					
<b>Stand per 01.01.2021</b>	<b>0.00</b>	<b>0.00</b>	<b>0.00</b>	<b>0.00</b>	<b>0.00</b>
Wertminderungen 2021	0.00	0.00	0.00	0.00	0.00
Aufwertungen 2021	0.00	267'460.00	0.00	0.00	0.00
Umgliederungen 2021	0.00	0.00	0.00	0.00	0.00
<b>Stand per 31.12.2021</b>	<b>0.00</b>	<b>267'460.00</b>	<b>0.00</b>	<b>0.00</b>	<b>0.00</b>
<b>Buchwerte</b>					
<b>Buchwert netto 31.12.2021</b>	<b>2'601.00</b>	<b>570'000.00</b>	<b>0.00</b>	<b>0.00</b>	<b>0.00</b>
davon Anlagen in Leasing 31.12.2021	0.00	0.00	0.00	0.00	0.00
Versicherungswerte 31.12.2021	0.00	740'000.00	0.00	0.00	0.00

# Anlagespiegel Sachanlagen Verwaltungsvermögen: Einwohnergemeinde

Gemeinde Röthenbach i. E.  
Buchungsperiode 2021

	140 Sachanlagen Verwaltungsvermögen								
	1400 Grundstücke unbebaut	1401 Strassen/ Verkehrswege	1402 Wasserbau	1403 Tiefbauten übrige	1404 Hochbauten	1405 Waldungen/ Alpen	1406 Mobilien	1407 Anlagen im Bau	1409 Übrige Sachanlagen* (ohne 14099)
<b>Alle Beträge in CHF</b>									
<b>Anschaffungskosten</b>									
Stand per 01.01.2021	0.00	1'188'904.05	0.00	1'025'135.35	209'979.20	0.00	83'622.60	3'389.00	0.00
Zuwachs / Zugänge	0.00	117'377.15	0.00	0.00	0.00	0.00	0.00	444'995.12	0.00
Abgänge / Korrekturen	0.00	105'448.00-	0.00	0.00	0.00	0.00	0.00	4'719.09-	0.00
Umgliederungen	0.00	0.00	0.00	0.00	0.00	0.00	316'336.58	316'336.58-	0.00
Stand per 31.12.2021	0.00	1'200'833.20	0.00	1'025'135.35	209'979.20	0.00	399'959.18	127'328.45	0.00
<b>Kumulierte ordentliche Abschreibungen</b>									
Stand per 01.01.2021	0.00	94'742.05-	0.00	78'356.50-	35'242.05-	0.00	17'623.15-	0.00	0.00
Planmässige Abschreibungen	0.00	31'526.00-	0.00	31'187.35-	8'064.45-	0.00	24'179.10-	0.00	0.00
Ausserplanmässige Abschreibungen	0.00	0.00	0.00	0.00	0.00	0.00	0.00	0.00	0.00
Wertkorrekturen	0.00	0.00	0.00	0.00	0.00	0.00	0.00	0.00	0.00
Stand per 31.12.2021	0.00	126'268.05-	0.00	109'543.85-	43'306.50-	0.00	41'802.25-	0.00	0.00
<b>Buchwert netto 31.12.2021</b>	<b>0.00</b>	<b>1'074'565.15</b>	<b>0.00</b>	<b>915'591.50</b>	<b>166'672.70</b>	<b>0.00</b>	<b>358'156.93</b>	<b>127'328.45</b>	<b>0.00</b>
davon Anlagen in Leasing	0.00	0.00	0.00	0.00	0.00	0.00	0.00	0.00	0.00
Versicherungswerte	0.00	0.00	0.00	0.00	6'550'000.00	0.00	0.00	0.00	0.00
* darin nicht enthalten ist das bestehende VV bei Einführung von HRM2:									
		Saldo per 01.01.2021		Kumulierte Wertberichtigungen		Saldo per 31.12.2021			
Allgemeiner Haushalt	14099.0x	2'137'067.29	14099.99	1'268'546.00-		868'521.29			
Wasserversorgung	14099.1x	0.00	14099.91	0.00		0.00			
Abwasserentsorgung	14099.2x	0.00	14099.92	0.00		0.00			
Fernwärme	14099.5x	106'333.95	14099.50	53'151.70-		53'182.25			
<b>Total</b>		<b>2'243'401.24</b>		<b>1'321'697.70-</b>		<b>921'703.54</b>			



## 11.8 Kreditkontrolle

### 11.8.1 Verpflichtungskredite für Investitionen

Funktion	Kreditbeschluss		Kredit-	Objektbezeichnung	Kumulierte	Investitions-	Kumulierte	Kumulierte	Investitions-	Kumulierte	Saldo	Abrech-
	Datum	Organ	summe		Ausgaben	ausgaben	Ausgaben	Einnahmen	einnahmen	Einnahmen	Fr.	nung
			Fr.		01.01.2021	2021	31.12.2021	01.01.2021	2021	31.12.2021		Datum
6150	13.06.2003	GV	475'000.00	Weggenossenschaft Martinsegg (Beitrag)	578'843.95		578'843.95	-		-		
6150	20.04.2006	GR	32'400.00	Weggenossenschaft Martinsegg (Beitragsnachtrag)	-		-				40'213.50	
6150	09.06.2006	GV	78'320.00	Bühl-Grub, Strassenausbau	-		-					
6150	30.11.2008	GV	75'000.00	Weggenossenschaft Martinsegg (Beitragsnachtrag)	41'662.55		41'662.55					
7201	14.05.2018	GR	78'000.00	Investitionsbeitrag ARA-Verband "Einbau Klärschlammwässerung	92'407.85	-4'213.05	88'194.80			-	-10'194.80	14.12.21
10110.03	02.07.2018	GR/fak.Ref.	165'000.00	Hofzufahrt Mühleseiten	145'418.90		145'418.90	100'247.00	16'088.10	116'335.10	19'581.10	14.12.21
6150	23.11.2018	GV										
6150	27.05.2021	GR	476'000.00	Strassensanierung Buderich	404'469.15	80'784.55	485'253.70	176'000.00	105'448.00	281'448.00	-9'253.70	
10110.04	11.02.2019	GR	80'000.00	ARA-Leitung Schüpbach-Laass-Steingraben	4'962.25		4'962.25	-		-	75'037.75	
7201	29.04.2019	GR	85'000.00	GEP Unterhalt 2. Etappe "Ryffersegg/Gauchern"	80'942.95		80'942.95	-		-	4'057.05	29.03.21
10840.00	13.05.2019	GR	35'000.00	Neubau Autounterstand Lehrerwohnhaus Gauchern	-		-	-		-	35'000.00	
6150	16.09.2019			Ausbau und Sanierung								
6150	02.03.2020	GR	249'000.00	Gemeindestrasse Heimenrüti-Grub	262'195.95		262'195.95	-		-	-13'195.95	17.08.21
7101	14.10.2019	GR/fak.Ref.	248'000.00	Ersatz Transportleitung Rügsegge-Reservoir Gauchern	3'486.80		3'486.80	-		-	244'513.20	
7201	23.03.2020	GR	8'800.00	Projektkredit Ersatz ARA-Pumpleitung Oberei durch Freispiegelleitung	-		-	-		-	8'800.00	
6155	16.11.2020	GV	382'000.00	Neugestaltung Dorfplatz	-	9'075.25	9'075.25	-		-	372'924.75	
6150	04.06.2021	GR	249'000.00	PWI Niederei-Trübenbach, Anfahrten	108.90	187'819.80	187'928.70	-	87'322.10	87'322.10	61'071.30	
1500	16.11.2020	GV	330'000.00	Beschaffung Tanklöschfahrzeug leicht	-	316'336.58	316'336.58	-		-	13'663.42	
0291	29.03.2021	GR/fak.Ref.	200'000.00	Projektkredit Sanierung und Bühnenanbau Mehrzweckgebäude Hübeli	-	114'864.20	114'864.20	-		-	85'135.80	
10110.05	05.07.2021	GR/fak.Ref.	125'000.00	Wasserversorgung Rambach-Schallenberg	-		-	-		-	125'000.00	
6150	26.04.2021	GR	30'000.00	Entwässerung und Einbau Deckbelag Moosmattestrasse	-	36'592.60	36'592.60	-		-	-6'592.60	14.12.21
7201	17.08.2021			GEP Unterhalt 3. Etappe "Oberei" (inkl. Projektkredit)	-		-	-		-	25'500.00	
7201	18.10.2021	GR	25'500.00		-		-	-		-		
1500	14.12.2021	GR	43'000.00	Anschaffung Motorspritze	-		-	-		-	43'000.00	



2130.3611.01	Lastenausgleich Lehrergehälter	6'570.00-	9'303.50	15'873.50	g	15'873.50			25.04.2022	Die Lastenausgleichszahlungen August bis Dezember sind höher ausgefallen als geplant.
2130.3632.01	Beiträge an andere Gemeinden	33'510.00	57'707.75	24'197.75	g	24'197.75			25.04.2022	Lehrergehaltskosten Sek. Signau sind je Schüler um ca. Fr. 200 höher ausgefallen als geplant.
<b>217</b>	<b>Schulliegenschaften</b>									
2170.3010.01	Löhne Betriebs- und Reinigungs personal	106'210.00	112'501.00	6'291.00	g	6'291.00			25.04.2022	Infolge krankheitsbedingter Ausfälle sind die Löhne des Personals im Stundenlohn höher ausgefallen. Die Ausfälle werden durch die Kranketaggeldversicherung einnahmeseitig kompensiert.
2170.3144.01	Unterhalt Hochbauten	2'000.00	14'417.55	12'417.55	GR		12'417.55		17.05.2021	Einrichten von zusätzlichen Schülerarbeitsplätzen
<b>219</b>	<b>Obligatorische Schule</b>									
2190.3632.01	Beiträge an andere Gemeinden	31'430.00	37'689.85	6'259.85	g	6'259.85			25.04.2022	Die Kosten je IBEM-Lektion sind höher ausgefallen als geplant.
<b>532</b>	<b>Ergänzungsleistungen AHV / IV</b>									
5320.3631.01	Lastenausgleich EL	277'070.00	281'446.00	4'376.00	g	4'376.00			25.04.2022	Der Beitrag je Einwohner ist höher ausgefallen als im Budget angenommen.
<b>545</b>	<b>Leistungen an Familien</b>									
5450.3637.01	Beiträge an private Haushalte	0.00	7'372.68	7'372.68	g	7'372.68			25.04.2022	Für die Verbuchung der Betreuungsgutscheine ist ein neues Konto eröffnet worden. Die Kosten waren teilweise im Konto 5451.3632 budgetiert.
<b>615</b>	<b>Gemeindestrassen</b>									
6150.3010.01	Löhne Gemeindewegmeister	90'000.00	97'708.30	7'708.30	g	7'708.30			25.04.2022	Die Lohnkosten sind höher ausgefallen. Vermutlich in Folge Mehraufwand für Winterdienst.
6150.3111.01	Anschaffung, Maschinen, Geräte Fahrzeuge	22'100.00	30'028.55	7'928.55	GR		7'928.55		08.03.2021	Signalisation div. Gemeindestrassen



										gem. neuem Strassenreglement
6150.3130.01	Winterdienst	60'000.00	113'002.50	53'002.50	g	53'002.50			25.04.2022	Schneereicher Winter
6150.3141.01	Unterhalt Strassenbau inkl. Beleuchtung	58'500.00	101'380.45	42'880.45	GR		42'880.45		08.02.2021 29.03.2021 17.08.2021	Sanierung Erdrutsch Chuderhüsisstrasse, Bankettstabilisierung Chuderhüsisstrasse und Unwetterschaden Gemeindestrasse Loohwald-Heimenrütti-Bühl-Buchen
6150.3161.01	Fahrzeugmieten Privatpersonen	58'000.00	69'160.75	11'160.75	g	11'160.75			25.04.2022	Die Kosten für Fahrzeugmieten sind höher ausgefallen. Vermutlich in Folge Mehraufwand für Winterdienst.
6150.3170.01	Reisekosten und Spesen	8'600.00	13'126.00	4'526.00	g	4'526.00			25.04.2022	Die Autospesen der Wegmeister sind höher ausgefallen.
<b>710</b>	<b>Wasserversorgung</b>									
7101.3199.01	MWST Wasser Vorsteuernkürzung	0.00	7'875.55	7'875.55	g	7'875.55			25.04.2022	Löschgebühren sind nicht Mwst.-pflichtig, die Vorsteuer muss deshalb gekürzt werden.
7101.3612.90	Verrechneter Verwaltungsaufwand	6'850.00	10'815.10	3'965.10	g	3'965.10			25.04.2022	Interne Verrechnung des Verwaltungsaufwandes ist erhöht worden.
<b>720</b>	<b>Abwasserentsorgung</b>									
7201.3132.01	Nachführung Leitungskataster	6'660.00	10'458.05	3'798.05	GR		3'798.05		25.04.2022	Die Vorprojektierung für die ARA-Leitung Oberei ist im 2021 abgerechnet worden.
7201.3300.30	Abschreibungen Wiederbeschaffungswerte	12'910.00	19'291.55	6'381.55	g	6'381.55			25.04.2022	Die Abschreibungen GEP Unterhalt 2. Etappe fallen höher aus.
7201.3612.90	Verrechneter Verwaltungsaufwand	7'070.00	11'026.70	3'956.70	g	3'956.70			25.04.2022	Interne Verrechnung des Verwaltungsaufwandes ist erhöht worden.
<b>730</b>	<b>Abfall</b>									
7301.3612.90	Verrechneter Verwaltungsaufwand	7'270.00	10'834.00	3'564.00	g	3'564.00			25.04.2022	Interne Verrechnung des Verwaltungsaufwandes ist erhöht worden.
<b>771</b>	<b>Friedhof und Bestattung</b>									
7710.3130.01	Dienstleistungen Dritter	8'500.00	11'979.80	3'479.80	g	3'479.80			25.04.2022	Der Bestattungsaufwand ist

										höher ausgefallen als budgetiert.
7710.3144.01	Unterhalt Hochbauten	200.00	2'860.35	2'660.35	GR		2'660.35		26.04.2021	Rasenrenovation und Mäusebekämpfung (ist im falschen Konto verbucht)
7710.3637.01	Bestattungskosten Privater	1'000.00	4'360.65	3'360.65	g	3'360.65			14.12.2021	Bestattungskosten von unbemittelten Personen gem. Art. 48 Friedhofreglement
7710.3893.01	Einlagen in Grabfonds	5'500.00	7'661.75	2'161.75	g	2'161.75			25.04.2022	zusätzliche Grabfonds
<b>790</b>	<b>Raumordnung</b>									
7900.3132.01	Honorar externe Berater Fachexperten	3'500.00	6'282.70	2'782.70	GR		2'782.70		11.01.2021	Analyse Siedlungsentwicklung nach Innen
<b>879</b>	<b>Energie</b>									
8791.3101.01	Betriebs-, Verbrauchsmaterial Wärmeeinkauf	92'000.00	106'399.25	14'399.25	g	14'399.25			25.04.2022	Der Wärmeverbrauch ist um 183'400 kwh höher ausgefallen als angenommen.
8791.3143.01	Unterhalt Leitungen	500.00	7'678.50	7'178.50	g	7'178.50			25.04.2022	zusätzliche Fernwärmeanschlüsse
<b>910</b>	<b>Steuern</b>									
9100.3180.01	Wertberichtigung gefährdete Steuerguthaben	2'000.00	6'263.94	4'263.94	g	4'263.94			25.04.2022	höhere gefährdete Steuerguthaben
<b>963</b>	<b>Liegenschaften des Finanzvermögens</b>									
9630.3430.01	Baulicher Unterhalt Liegenschaften FV	3'000.00	5'165.85	2'165.85	g	2'165.85			08.02.2021	Ersatz Geschirrspüler, Kühlschrank und Dampfzug

## 11.9 Weitere massgebende Angaben

### Wiederbeschaffungswert, Werterhaltungskosten und Einlage in die Spezialfinanzierung Werterhalt für Wasserversorgungsanlagen <sup>1</sup>

Rechnungsjahr: 2021Wasserversorgung: Röthenbach im EmmentalKontaktperson: Christian Bichsel, FinanzverwalterTelefon: 034 491 10 26

Datengrundlagen  Geschätzt  
 GWP  
 Anlagenbuchhaltung

	① Wieder- beschaffungswert brutto in Fr.	② Beiträge Dritter <sup>2</sup> in Fr.	③ Wieder- beschaffungswert netto in Fr. (① - ②)	④ Nutzungsdauer in Jahren	⑤ Erneuerungsrate in % (100/④)	⑥ Werterhaltungs- kosten in Fr./Jahr (③ * ⑤)
<b>Anlagenteile</b>						
1. Wasserfassungen	1'400'000	490'000	910'000	50	2.00%	18'200
2. Aufbereitungsanlagen			-	33	3.00%	-
3. Pumpwerke, Druckreduzier- und Messschächte	340'000	119'000	221'000	50	2.00%	4'420
4. Reservoir	1'350'000	472'500	877'500	66	1.52%	13'294
5. Leitungen und Hydranten	8'181'304	834'320	7'346'984	80	1.25%	91'837
6. Mess-, Steuerungs-, Fernwirkanlagen (Kabelanlagen)	111'000	38'850	72'150	25	4.00%	2'886
6. Mess-, Steuerungs-, Fernwirkanlagen (Fernsteuerung)	200'000	70'000	130'000	20	5.00%	6'500
7. Einkaufssummen, einmalige Konzessionsabgaben <sup>3</sup>						
<b>Total 1 - 7</b>	<b>11'582'304</b>	<b>2'024'670</b>	<b>9'557'634</b>			<b>137'137</b>

⑦ Bestand Verwaltungsvermögen in Franken	256'740	in Prozent von ③: (100 * ⑦ / ③)	3%
⑧ Bestand Spezialfinanzierung Werterhalt in Franken	325'495	in Prozent von ③: (100 * ⑧ / ③)	3%

Bemerkungen:

⑨ Gewählter Einlegesatz in Prozent <sup>5</sup>	60%
⑩ berechnete Einlage in SF Werterhalt in Franken (⑥ * ⑨)	<b>82'282</b>
Einmalige Anschlussgebühren, an Einlage angerechnet <sup>6</sup>	45'939
<b>Einlage Spezialfinanzierung abzüglich Anschlussgebühren</b>	<b>36'344</b>
⑪ Anzahl Einwohner im Versorgungsgebiet	1'000
⑫ Einlage pro Einwohner in Franken (⑩ / ⑪)	82

Datum: 31.12.2021

Unterschrift:



<sup>1</sup> Dieses Blatt ist Bestandteil der Jahresrechnung

<sup>2</sup> Zu erwartende Beiträge aus dem kantonalen Trinkwasserfonds und von der Gebäudeversicherung abziehen (beim AWA erfragen).

<sup>3</sup> Einkaufssummen an andere Wasserversorgungen, einmalige Konzessionsabgaben oder dergleichen - die Abschreibungssätze sind anhand der Laufzeiten festzulegen. Bestehen Kategorien mit unterschiedlichen Abschreibungssätzen, so ist die Rubrik 7 manuell mit zusätzlichen Zeilen zu ergänzen. Einkaufssummen an andere Wasserversorgungen sind verbindlich mit einem Abschreibungssatz von 3% einzutragen.

<sup>4</sup> Ermittlung des Einlageprozentsatzes gemäss Kapitel 6.1. der WEA-Broschüre "Finanzierung der Wasserversorgung" (2004).

<sup>5</sup> Die Einlage in die Spezialfinanzierung muss mindestens 60% betragen, solange Verwaltungsvermögen besteht oder der Bestand der SF Werterhalt nicht mehr 25% des Wiederbeschaffungswertes beträgt.

<sup>6</sup> Die einmaligen Anschlussgebühren dürfen an die jährliche Einlage in die Spezialfinanzierung Werterhalt angerechnet werden.

Rechnungsjahr: 2021

Gemeinde: Röthenbach im Emmental

Kontaktperson: Christian Bichsel

Telefon: 034 491 14 05

E-Mail: ch.bichsel@roethenbach.ch

Aktualisierungsjahr:

Datengrundlagen  AWA  
 Gemeinde  Anlagenbuchhaltung 2021

Datengrundlagen  AWA  
 Verband  Anlagenbuchhaltung 2020

	① Wieder- beschaffungswert in Fr.	② Nutzungsdauer in Jahren	③ Erneuerungsrate in % (100/②)	④ Werterhaltungskosten in Fr./a (①*③)	⑤ Einlage- satz <sup>2</sup> %	⑥ Einlage in die Spezialfinanzierung in Fr./a (④*⑤)
<b>1. Gemeindeanlagen</b>						
1.1 Kanalisationen	9'012'000	80	1.25%	112'650	70%	78'855
1.2 Spezialbauwerke	130'000	50	2.00%	2'600	70%	1'820
1.3 Abwasserreinigungsanlagen	41'298	33	3.00%	1'239	70%	867
<b>Total 1 (1.1 - 1.3) bzw. mittlerer Einlagesatz (Spalte ⑤)</b>	<b>9'183'298</b>			<b>116'489</b>	<b>70%</b>	<b>81'542</b>

**2. Gemeindeanteil an regionalen Anlagen<sup>3</sup>**

2.1 Kanalisationen	1'368'617	80	1.25%	17'108	60%	10'265
2.2 Spezialbauwerke	52'668	50	2.00%	1'053	60%	632
2.3 Abwasserreinigungsanlagen	992'368	33	3.00%	29'771	60%	17'863
<b>Total 2 (2.1 - 2.3) bzw. mittlerer Einlagesatz (Spalte ⑤)</b>	<b>2'413'653</b>			<b>47'932</b>	<b>60%</b>	<b>28'759</b>

<b>Total 1 + 2 bzw. mittlerer Einlagesatz (Spalte ⑤)</b>	<b>11'596'951</b>			<b>164'421</b>	<b>67%</b>	<b>110'302</b>
Einmalige Anschlussgebühren, an Einlage angerechnet <sup>4</sup>						34'522
Einlage Spezialfinanzierung abzüglich Anschlussgebühren						75'780

⑦ Stand Verwaltungsvermögen	440'319	in Prozent von ①: (100*⑦/①)	3.8%	Höchstens Fr. 200 / EW <sup>5</sup>
⑧ Stand Spezialfinanzierung Werterhalt	783'649	in Prozent von ①: (100*⑧/①)	6.8%	
				EW <sup>6</sup>
				Fr./EW

Bemerkungen:

Datum:

31. Dez 21

Unterschrift:



<sup>1</sup> Diese Blatt ist Bestandteil der Jahresrechnung. Eine Kopie senden Sie bitte an das AWA: [ae\\_awa@bve.be.ch](mailto:ae_awa@bve.be.ch)

<sup>2</sup> Die Einlage in die Spezialfinanzierung muss mindestens 60% betragen, solange der Bestand der SF Werterhalt nicht mehr als 25% des Wiederbeschaffungswertes beträgt.

<sup>3</sup> Daten des Teils 2 nur dann angeben, wenn der Verband die Einlage in die Spezialfinanzierung nicht selber vornimmt. (Anteil gemäss Kostenverteiler Verband).

<sup>4</sup> Die einmaligen Anschlussgebühren dürfen an die jährliche Einlage in die Spezialfinanzierung Werterhalt angerechnet werden.

<sup>5</sup> Gemäss Artikel 32, Absatz 4 KGV ist die Einlage in die Spezialfinanzierung auf jährlich Fr. 200 (Gemeinde und Region) pro Einwohnerwert beschränkt.

<sup>6</sup> Einwohnerwert (EW): Gemäss Artikel 36g KGV.

## Wiederbeschaffungswert, Werterhaltungskosten und Einlage in die Spezialfinanzierung Werterhalt des Wärmeverbundes Röthenbach i.E.

Reglement Spezialfinanzierung Fernwärme der Einwohnergemeinde Röthenbach i.E. vom 8. Februar 2007

Bewilligung der Abschreibung nach Wiederbeschaffungswert des Amts für Gemeinden und Raumordnung vom 7. März 2007

### RECHNUNGSJAHR 2021

Kontaktperson: Christian Bichsel, Finanzverwalter, Tel. 034 491 10 26

	Wiederbeschaffungswert brutto in CHF	Beiträge Dritter (ohne Anschlussgebühren) in CHF	Wiederbeschaffungswert netto in CHF	Nutzungsdauer in Jahren	Erneuerungsrate in %	Warterhaltungskosten in CHF je Jahr
<b>Anlage Leitungsnetz</b>	<b>688'756</b>	<b>101'500</b>	<b>587'256</b>	<b>33 1/3</b>	<b>3.00</b>	<b>17'618</b>

Bemerkungen:

Datum:

31. Dezember 2021

Unterschrift:

# Bilanz

Gemeinde Röthenbach i. E.  
Buchungsperiode 2021

Einwohnergemeinde		Anfangsbestand per 01.01.2021	Zuwachs	Veränderung Abgang	Endbestand per 31.12.2021
<b>1</b>	<b>Aktiven</b>	<b>8'145'748.94</b>	<b>19'172'230.69</b>	<b>18'370'489.02</b>	<b>8'947'490.61</b>
<b>10</b>	<b>Finanzvermögen</b>	<b>3'901'288.85</b>	<b>18'009'244.53</b>	<b>17'412'918.74</b>	<b>4'497'614.64</b>
<b>100</b>	<b>Flüssige Mittel und kurzfristige Geldanlagen</b>	<b>2'497'712.80</b>	<b>8'998'280.60</b>	<b>8'643'697.85</b>	<b>2'852'295.55</b>
<b>1000</b>	<b>Kasse</b>	<b>4'693.25</b>	<b>27'060.20</b>	<b>27'441.70</b>	<b>4'311.75</b>
<b>10000</b>	<b>Kasse</b>	<b>4'093.25</b>	<b>27'060.20</b>	<b>27'441.70</b>	<b>3'711.75</b>
10000.00	Kasse Finanzverwaltung	4'093.25	27'060.20	27'441.70	3'711.75
<b>10002</b>	<b>Vorschüsse</b>	<b>600.00</b>			<b>600.00</b>
10002.00	Vorschuss Schalterkasse Gemeindeschreiberei	500.00			500.00
10002.01	Vorschuss Kasse Depotgelder Schlüssel (Schulsekretariat)	100.00			100.00
<b>1001</b>	<b>Post</b>	<b>692'699.03</b>	<b>1'105'242.64</b>	<b>1'690'542.93</b>	<b>107'398.74</b>
<b>10010</b>	<b>Post</b>	<b>692'699.03</b>	<b>1'105'242.64</b>	<b>1'690'542.93</b>	<b>107'398.74</b>
10010.00	Postkonto IBAN CH78 0900 0000 3000 7289 8	692'699.03	1'105'242.64	1'690'542.93	107'398.74
<b>1002</b>	<b>Bank</b>	<b>1'800'320.52</b>	<b>7'865'977.76</b>	<b>6'925'713.22</b>	<b>2'740'585.06</b>
<b>10020</b>	<b>Bank</b>	<b>1'800'320.52</b>	<b>7'865'977.76</b>	<b>6'925'713.22</b>	<b>2'740'585.06</b>
10020.01	Raiffeisenbank Oberes Emmental IBAN CH55 8080 8004 9249 46067	799'060.59	6'075'584.51	5'926'685.68	947'959.42
10020.02	Valiant Bank, IBAN CH38 0630 0 020 0030 0090 8	1'233.80	393.25		1'627.05
10020.04	Raiffeisenbank Oberes Emmental SK CH92 8080 8006 0495 6165 5	1'000'026.13	300'000.00	999'027.54	300'998.59
10020.05	Valiant Bank, Kontokorrent CH22 0630 0155 9360 4368 0		1'490'000.00		1'490'000.00

# Bilanz

Gemeinde Röthenbach i. E.  
Buchungsperiode 2021

Einwohnergemeinde		Anfangsbestand per 01.01.2021	Zuwachs	Veränderung Abgang	Endbestand per 31.12.2021
<b>101</b>	<b>Forderungen</b>	<b>1'074'084.55</b>	<b>8'742'923.13</b>	<b>8'755'336.89</b>	<b>1'061'670.79</b>
<b>1010</b>	<b>Forderungen aus Lieferungen u. Leistungen gegenüber Dritten</b>	<b>265'758.05</b>	<b>1'340'458.65</b>	<b>1'315'846.00</b>	<b>290'370.70</b>
<b>10100</b>	<b>Forderungen aus Lieferungen u. Leistungen gegenüber Dritten</b>	<b>265'758.05</b>	<b>1'340'458.65</b>	<b>1'315'846.00</b>	<b>290'370.70</b>
10100.00	Verschiedene Debitoren	113'150.75	185'048.25	224'171.60	74'027.40
10100.01	Debitoren ESR (allg. Fakturen)	13'826.70	641'758.00	623'979.20	31'605.50
10100.02	Miet- und Nebenkostenguthaben	2'352.20-	53'109.20	53'778.75	3'021.75-
10100.04	Debitoren Wasserversorgung	40'427.85	126'954.55	102'458.50	64'923.90
10100.05	Debitoren Abwasserentsorgung	96'441.80	237'887.05	214'720.00	119'608.85
10100.06	Debitoren Abfallbeseitigung	4'263.15	90'886.20	91'922.55	3'226.80
10100.10	Debitorenteilzahlungen		4'815.40	4'815.40	
<b>1011</b>	<b>Kontokorrente mit Dritten</b>	<b>21'265.55</b>	<b>11'782.10</b>	<b>20'205.63</b>	<b>12'842.02</b>
<b>10110</b>	<b>Guthaben</b>	<b>21'265.55</b>	<b>11'782.10</b>	<b>20'205.63</b>	<b>12'842.02</b>
10110.00	Guthaben Frankiermaschine	439.70	3'900.00	4'117.53	222.17
10110.03	Kontokorrent Mühleseilen Ausbau Hofzufahrt	16'088.10		16'088.10	
10110.04	Kontokorrent ARA-Leitung Schüpbach-Laass-Steinengraben	4'737.75			4'737.75
10110.05	Kontokorrent Wasserversorgung Rambach-Schallenberg		7'882.10		7'882.10
<b>1012</b>	<b>Steuerforderungen</b>	<b>600'918.75</b>	<b>6'935'350.01</b>	<b>6'997'013.91</b>	<b>539'254.85</b>
<b>10120</b>	<b>Forderungen allgemeine Ge- meindesteuern</b>	<b>600'918.75</b>	<b>6'935'350.01</b>	<b>6'997'013.91</b>	<b>539'254.85</b>
10120.00	Steuerguthaben NESKO	672'937.05	3'457'589.55	3'514'634.36	615'892.24
10120.10	Girokonto Kanton	386.65-	3'477'760.46	3'476'014.71	1'359.10
10120.99	Wertberichtigung auf Steuergut haben	71'631.65-		6'364.84	77'996.49-

# Bilanz

Gemeinde Röthenbach i. E.  
Buchungsperiode 2021

Einwohnergemeinde		Anfangsbestand per 01.01.2021	Zuwachs	Veränderung Abgang	Endbestand per 31.12.2021
<b>1013</b>	<b>Anzahlungen an Dritte</b>	<b>183'600.00</b>	<b>367'200.00</b>	<b>367'200.00</b>	<b>183'600.00</b>
<b>10130</b>	<b>Anzahlungen an Dritte</b>	<b>183'600.00</b>	<b>367'200.00</b>	<b>367'200.00</b>	<b>183'600.00</b>
10130.02	Betriebsvorschuss Sozialdienst Oberes Emmental	183'600.00	367'200.00	367'200.00	183'600.00
<b>1014</b>	<b>Transferforderungen</b>		<b>33'266.97</b>		<b>33'266.97</b>
<b>10140</b>	<b>Transferforderungen</b>		<b>33'266.97</b>		<b>33'266.97</b>
10140.01	Ausstehende Bundes- und Kantonssubventionen		33'266.97		33'266.97
<b>1016</b>	<b>Vorschüsse für vorläufige Ver- waltungsausgaben</b>		<b>1'277.20</b>	<b>1'277.20</b>	
<b>10160</b>	<b>Vorschüsse für vorläufige Ver- waltungsausgaben</b>		<b>1'277.20</b>	<b>1'277.20</b>	
10160.00	Diverse Vorschüsse		1'277.20	1'277.20	
<b>1019</b>	<b>Übrige Forderungen</b>	<b>2'542.20</b>	<b>53'588.20</b>	<b>53'794.15</b>	<b>2'336.25</b>
<b>10190</b>	<b>Verrechnungssteuerguthaben</b>	<b>258.30</b>	<b>258.30</b>	<b>258.30</b>	<b>258.30</b>
10190.00	Verrechnungssteuerguthaben	258.30	258.30	258.30	258.30
<b>10192</b>	<b>MWST Vorsteuerguthaben</b>	<b>2'283.90</b>	<b>53'329.90</b>	<b>53'535.85</b>	<b>2'077.95</b>
10192.10	Debitor Vorsteuern Wasser		9'425.95	9'425.95	
10192.20	Debitor Vorsteuern Abwasser		21'263.60	21'263.60	
10192.30	Debitor Vorsteuern Abfall	2'283.90	10'472.55	10'678.50	2'077.95
10192.50	Debitor Vorsteuern Fernwärme		12'167.80	12'167.80	
<b>104</b>	<b>Aktive Rechnungsabgrenzungen</b>	<b>13'884.00</b>		<b>13'884.00</b>	



# Bilanz

Gemeinde Röthenbach i. E.  
Buchungsperiode 2021

Einwohnergemeinde		Anfangsbestand per 01.01.2021	Zuwachs	Veränderung	Abgang	Endbestand per 31.12.2021
<b>1041</b>	<b>Sach- und übriger Betriebsaufwand</b>	<b>13'884.00</b>			<b>13'884.00</b>	
<b>10410</b>	<b>Sach- und übriger Betriebsaufwand</b>	<b>13'884.00</b>			<b>13'884.00</b>	
10410.00	Rechnungsabgrenzung Sach- & übriger Betriebsaufwand (31)	13'884.00			13'884.00	
<b>107</b>	<b>Finanzanlagen</b>	<b>10'466.50</b>	<b>580.80</b>			<b>11'047.30</b>
<b>1070</b>	<b>Aktien und Anteilscheine</b>	<b>10'466.50</b>	<b>580.80</b>			<b>11'047.30</b>
<b>10700</b>	<b>Aktien und Anteilscheine</b>	<b>10'466.50</b>	<b>580.80</b>			<b>11'047.30</b>
10700.00	Valiant Holding Luzern, 121 Namenaktie à nom. Fr. 0.50	10'466.50	580.80			11'047.30
<b>108</b>	<b>Sachanlagen FV</b>	<b>305'141.00</b>	<b>267'460.00</b>			<b>572'601.00</b>
<b>1080</b>	<b>Grundstücke FV</b>	<b>2'601.00</b>				<b>2'601.00</b>
<b>10800</b>	<b>Grundstücke FV</b>	<b>2'601.00</b>				<b>2'601.00</b>
10800.00	Oberei, Wiesland Moos, Parzelle 15 (AW: 0)	1.00				1.00
10800.01	Fürhüsli, Wiesland Parzelle 47 (AW: 460)	460.00				460.00
10800.02	Pfrundrain, Trachselbach Parzelle 836, (AW: 630)	630.00				630.00
10800.03	Pfarregg, Wiesland Buck-Cheer, Parzelle 837 (AW: 1510)	1'510.00				1'510.00
<b>1084</b>	<b>Gebäude FV</b>	<b>302'540.00</b>	<b>267'460.00</b>			<b>570'000.00</b>
<b>10840</b>	<b>Gebäude Finanzvermögen</b>	<b>302'540.00</b>	<b>267'460.00</b>			<b>570'000.00</b>

# Bilanz

Gemeinde Röthenbach i. E.  
Buchungsperiode 2021

Einwohnergemeinde		Anfangsbestand per 01.01.2021	Zuwachs	Veränderung Abgang	Endbestand per 31.12.2021
10840.00	Lehrerwohnhaus Egg, Gauchern Parzelle 923 (AW: 216'100)	302'540.00	267'460.00		570'000.00
<b>14</b>	<b>Verwaltungsvermögen</b>	<b>4'244'460.09</b>	<b>1'162'986.16</b>	<b>957'570.28</b>	<b>4'449'875.97</b>
<b>140</b>	<b>Sachanlagen VV</b>	<b>3'432'764.04</b>	<b>873'989.76</b>	<b>742'735.53</b>	<b>3'564'018.27</b>
<b>1401</b>	<b>Strassen / Verkehrswege</b>	<b>1'094'162.00</b>	<b>117'377.15</b>	<b>136'974.00</b>	<b>1'074'565.15</b>
<b>14010</b>	<b>Allgemeiner Haushalt</b>	<b>1'094'162.00</b>	<b>117'377.15</b>	<b>136'974.00</b>	<b>1'074'565.15</b>
14010.00	Gemeindestrassen allgemeiner Haushalt	1'188'904.05	117'377.15	105'448.00	1'200'833.20
14010.99	WB Gemeindestrassen Allgemeiner Haushalt	94'742.05-		31'526.00	126'268.05-
<b>1403</b>	<b>Übrige Tiefbauten</b>	<b>946'778.85</b>		<b>31'187.35</b>	<b>915'591.50</b>
<b>14031</b>	<b>Wasserversorgung</b>	<b>253'308.00</b>		<b>3'333.00</b>	<b>249'975.00</b>
14031.00	Wasserversorgung übrige Tiefbauten	266'640.00			266'640.00
14031.99	Wertberichtigung Wasser übrige Tiefbauten	13'332.00-		3'333.00	16'665.00-
<b>14032</b>	<b>Abwasserentsorgung</b>	<b>385'208.70</b>		<b>19'291.55</b>	<b>365'917.15</b>
14032.00	Abwasserentsorgung übrige Tiefbauten	415'982.00			415'982.00
14032.99	Wertberichtigung Abwasser übrige Tiefbauten	30'773.30-		19'291.55	50'064.85-
<b>14035</b>	<b>Fernwärmenetz</b>	<b>252'690.00</b>		<b>7'019.15</b>	<b>245'670.85</b>
14035.00	Fernwärmenetz übrige Tiefbauten	280'766.60			280'766.60
14035.99	Wertberichtigung Fernwärmenetz übrige Tiefbauten	28'076.60-		7'019.15	35'095.75-
<b>14036</b>	<b>Feuerwehr</b>	<b>55'572.15</b>		<b>1'543.65</b>	<b>54'028.50</b>

# Bilanz

Gemeinde Röthenbach i. E.  
Buchungsperiode 2021

Einwohnergemeinde		Anfangsbestand per 01.01.2021	Zuwachs	Veränderung Abgang	Endbestand per 31.12.2021
14036.00	Feuerwehr	61'746.75			61'746.75
14036.99	übrige Tiefbauten WB Feuerwehr	6'174.60-		1'543.65	7'718.25-
<b>1404</b>	<b>Hochbauten</b>	<b>174'737.15</b>		<b>8'064.45</b>	<b>166'672.70</b>
<b>14040</b>	<b>Allgemeiner Haushalt</b>	<b>174'737.15</b>		<b>8'064.45</b>	<b>166'672.70</b>
14040.00	Hochbauten	209'979.20			209'979.20
14040.99	allgemeiner Haushalt WB Hochbauten allgemeiner Haushalt	35'242.05-		8'064.45	43'306.50-
<b>1406</b>	<b>Mobilien VV</b>	<b>65'999.45</b>	<b>316'336.58</b>	<b>24'179.10</b>	<b>358'156.93</b>
<b>14060</b>	<b>Allgemeiner Haushalt</b>	<b>33'586.25</b>		<b>3'731.80</b>	<b>29'854.45</b>
14060.00	Mobilien allgemeiner Haushalt	37'318.05			37'318.05
14060.99	WB Mobilien allg. Haushalt	3'731.80-		3'731.80	7'463.60-
<b>14066</b>	<b>Feuerwehr</b>	<b>32'413.20</b>	<b>316'336.58</b>	<b>20'447.30</b>	<b>328'302.48</b>
14066.00	Mobilien Feuerwehr	46'304.55	316'336.58		362'641.13
14066.99	WB Mobilien Feuerwehr	13'891.35-		20'447.30	34'338.65-
<b>1407</b>	<b>Anlagen im Bau VV</b>	<b>3'389.00</b>	<b>440'276.03</b>	<b>316'336.58</b>	<b>127'328.45</b>
<b>14070</b>	<b>Allgemeiner Haushalt</b>		<b>123'939.45</b>		<b>123'939.45</b>
14070.00	Allgemeiner Haushalt Anlagen im Bau		123'939.45		123'939.45
<b>14071</b>	<b>Wasserversorgung</b>	<b>3'389.00</b>			<b>3'389.00</b>
14071.00	Tiefbauten Wasserversorgung Anlagen im Bau	3'389.00			3'389.00
<b>14076</b>	<b>Feuerwehr</b>		<b>316'336.58</b>	<b>316'336.58</b>	
14076.00	Feuerwehr Anlagen im Bau		316'336.58	316'336.58	

# Bilanz

Gemeinde Röthenbach i. E.  
Buchungsperiode 2021

Einwohnergemeinde		Anfangsbestand per 01.01.2021	Zuwachs	Veränderung Abgang	Endbestand per 31.12.2021
<b>1409</b>	<b>Übrige Sachanlagen</b>	<b>1'147'697.59</b>		<b>225'994.05</b>	<b>921'703.54</b>
<b>14099</b>	<b>Sammelkonto bestehendes Verwaltungsvermögen</b>	<b>1'147'697.59</b>		<b>225'994.05</b>	<b>921'703.54</b>
14099.00	Bestehendes VV allg. Haushalt	2'171'303.14			2'171'303.14
14099.50	Bestehendes VV Fernwärme	106'333.95			106'333.95
14099.93	Werberichtigung Fernwärme	44'288.00-		8'863.70	53'151.70-
14099.99	Wertberichtigung allgemeiner H aushalt	1'085'651.50-		217'130.35	1'302'781.85-
<b>145</b>	<b>Beteiligungen, Grundkapitalien</b>	<b>40'318.20</b>	<b>570.00</b>		<b>40'888.20</b>
<b>1454</b>	<b>Beteiligungen an öffentlichen Unternehmungen</b>	<b>40'318.20</b>	<b>570.00</b>		<b>40'888.20</b>
<b>14540</b>	<b>Allgemeiner Haushalt</b>	<b>40'318.20</b>	<b>570.00</b>		<b>40'888.20</b>
14540.00	Stammaktie der Bern-Lötschberg -Simplon-Bahn	0.20			0.20
14540.01	Namenaktien AVAG	40'318.00	570.00		40'888.00
<b>146</b>	<b>Investitionsbeiträge</b>	<b>771'377.85</b>	<b>288'426.40</b>	<b>214'834.75</b>	<b>844'969.50</b>
<b>1466</b>	<b>Investitionsbeiträge private Unternehmen ohne Erwerbszweck</b>	<b>636'268.95</b>	<b>100'606.60</b>	<b>26'906.05</b>	<b>709'969.50</b>
<b>14660</b>	<b>Investitionsbeiträge private Unternehmen ohne Erwerbszweck</b>	<b>555'475.60</b>	<b>100'606.60</b>	<b>20'514.15</b>	<b>635'568.05</b>
14660.00	Investitionsbeiträge Güterweg- genossenschaften	527'806.70	100'606.60		628'413.30
14660.01	Investitionsbeitrag Schützen Röthenbach	82'163.90			82'163.90
14660.99	WB Investitionsbeiträge priv. Unternehmen o. Erwerbszweck	54'495.00-		20'514.15	75'009.15-

# Bilanz

Gemeinde Röthenbach i. E.  
Buchungsperiode 2021

Einwohnergemeinde		Anfangsbestand per 01.01.2021	Zuwachs	Veränderung Abgang	Endbestand per 31.12.2021
<b>14662</b>	<b>Abwasserentsorgung</b>	<b>80'793.35</b>		<b>6'391.90</b>	<b>74'401.45</b>
14662.00	Investitionsbeiträge ARA- Verband	85'801.25		3'911.85	81'889.40
14662.99	WB Investitionsbeiträge ARA-Verband	5'007.90-		2'480.05	7'487.95-
<b>1469</b>	<b>Investitionsbeiträge an Anlage n im Bau</b>	<b>135'108.90</b>	<b>187'819.80</b>	<b>187'928.70</b>	<b>135'000.00</b>
<b>14690</b>	<b>Allgemeiner Haushalt</b>	<b>135'108.90</b>	<b>187'819.80</b>	<b>187'928.70</b>	<b>135'000.00</b>
14690.00	Inv.beitr. priv. Unternehmen Anlagen im Bau	135'108.90	187'819.80	187'928.70	135'000.00
<b>2</b>	<b>Passiven</b>	<b>8'145'748.94</b>	<b>12'281'237.67</b>	<b>11'479'496.00</b>	<b>8'947'490.61</b>
<b>20</b>	<b>Fremdkapital</b>	<b>2'371'517.43</b>	<b>11'013'892.70</b>	<b>10'848'286.38</b>	<b>2'537'123.75</b>
<b>200</b>	<b>Laufende Verbindlichkeiten</b>	<b>664'756.03</b>	<b>9'967'356.80</b>	<b>9'826'658.73</b>	<b>805'454.10</b>
<b>2000</b>	<b>Laufende Verbindlichkeiten aus Lieferungen und Leistungen vo</b>	<b>388'304.13</b>	<b>9'202'658.95</b>	<b>9'073'007.48</b>	<b>517'955.60</b>
<b>20000</b>	<b>Kreditoren</b>	<b>393'053.83</b>	<b>9'056'756.05</b>	<b>8'931'854.28</b>	<b>517'955.60</b>
20000.00	Kreditoren	392'525.13	4'565'791.66	4'439'589.09	518'727.70
20000.02	Durchlaufkonto Kreditoren		4'439'589.09	4'439'589.09	
20000.03	übrige, diverse Kreditoren	528.70	48'221.60	49'522.40	772.10-
20000.04	Kreditor Haftpflichtversicheru ng		3'153.70	3'153.70	
<b>20001</b>	<b>Kreditoren Sozial- und Persona lversicherungen</b>	<b>4'749.70-</b>	<b>145'902.90</b>	<b>141'153.20</b>	
20001.00	Kreditor AHV-IV-EO-ALV	4'749.70-	75'683.70	70'934.00	
20001.01	Kreditor UVG-KTG		8'639.40	8'639.40	
20001.02	Kreditor Pensionskasse		44'299.80	44'299.80	
20001.03	Kreditor Kinderzulagen		17'280.00	17'280.00	

# Bilanz

Gemeinde Röthenbach i. E.  
Buchungsperiode 2021

Einwohnergemeinde		Anfangsbestand per 01.01.2021	Zuwachs	Veränderung Abgang	Endbestand per 31.12.2021
<b>2001</b>	<b>Kontokorrente mit Dritten</b>		<b>80'516.80</b>	<b>80'516.80</b>	
<b>20011</b>	<b>Kontokorrente mit andern Gemei nden und Gemeindeverbänden</b>		<b>80'516.80</b>	<b>80'516.80</b>	
20011.00	Kontokorrent Schwellengemeinde		78'656.80	78'656.80	
20011.01	Kontokorrent Kirchgemeinde (Benützung Hübeli)		1'860.00	1'860.00	
<b>2002</b>	<b>Steuern</b>		<b>38'740.35</b>	<b>38'740.35</b>	
<b>20022</b>	<b>Steuerschulden MWST</b>		<b>38'740.35</b>	<b>38'740.35</b>	
20022.10	Kreditor Umsatzsteuern MWST Wasser		1'293.15	1'293.15	
20022.20	Kreditor Umsatzsteuern MWST Abwasser		16'981.45	16'981.45	
20022.30	Kreditor Umsatzsteuern MWST Abfall		8'297.95	8'297.95	
20022.50	Kreditor Umsatzsteuern MWST Fernwärme		12'167.80	12'167.80	
<b>2005</b>	<b>Interne Kontokorrente</b>	<b>72'024.55</b>	<b>633'038.05</b>	<b>630'394.10</b>	<b>74'668.50</b>
<b>20053</b>	<b>Abrechnungskonten Löhne</b>	<b>72'024.55</b>	<b>633'038.05</b>	<b>630'394.10</b>	<b>74'668.50</b>
20053.00	Kreditoren Personal	72'024.55	633'038.05	630'394.10	74'668.50
<b>2006</b>	<b>Depotgelder und Kautionen</b>	<b>204'427.35</b>	<b>12'402.65</b>	<b>4'000.00</b>	<b>212'830.00</b>
<b>20061</b>	<b>Depotgelder Bauland- erschliessung</b>	<b>201'327.35</b>	<b>402.65</b>		<b>201'730.00</b>
20061.00	Depotgelder Stricker Rosmarie Erschliessung Moosmatte	201'327.35	402.65		201'730.00
<b>20062</b>	<b>Depotgelder Schlüssel/Badgets</b>	<b>3'100.00</b>			<b>3'100.00</b>
20062.00	Depotgelder Schlüssel/Badgets MZG und Schulhaus	3'100.00			3'100.00

# Bilanz

Gemeinde Röthenbach i. E.  
Buchungsperiode 2021

Einwohnergemeinde		Anfangsbestand per 01.01.2021	Zuwachs	Veränderung Abgang	Endbestand per 31.12.2021
<b>20063</b>	<b>Spendengelder</b>		<b>12'000.00</b>	<b>4'000.00</b>	<b>8'000.00</b>
20063.00	Depotgeld Fritz Moser Stiftung		12'000.00	4'000.00	8'000.00
<b>201</b>	<b>Kurzfristige Finanzverbindlichkeiten</b>		<b>500'000.00</b>		<b>500'000.00</b>
<b>2010</b>	<b>Verbindlichkeiten gegenüber Finanzintermediären</b>		<b>500'000.00</b>		<b>500'000.00</b>
<b>20101</b>	<b>Kurzfristige Verbindlichkeiten gegenüber Post</b>		<b>500'000.00</b>		<b>500'000.00</b>
20101.00	Darlehen Postfinance 30.06.17-30.06.2022, 0.2 %		500'000.00		500'000.00
<b>204</b>	<b>Passive Rechnungsabgrenzung</b>	<b>490'513.10</b>	<b>538'733.60</b>	<b>477'172.00</b>	<b>552'074.70</b>
<b>2040</b>	<b>Personalaufwand</b>	<b>12'841.10</b>	<b>183.60</b>		<b>13'024.70</b>
<b>20400</b>	<b>Personalaufwand</b>	<b>12'841.10</b>	<b>183.60</b>		<b>13'024.70</b>
20400.00	Personalaufwand (Abgrenzung Überzeit und Ferienguthaben)	12'841.10	183.60		13'024.70
<b>2041</b>	<b>Sach- und übriger Betriebsaufwand</b>		<b>15'000.00</b>		<b>15'000.00</b>
<b>20410</b>	<b>Rechnungsabgrenzung Sach- und Betriebsaufwand</b>		<b>15'000.00</b>		<b>15'000.00</b>
20410.00	Rechnungsabgrenzung Sach- und Betriebsaufwand (31)		15'000.00		15'000.00
<b>2043</b>	<b>Transfers der Erfolgsrechnung</b>	<b>477'172.00</b>	<b>523'550.00</b>	<b>477'172.00</b>	<b>523'550.00</b>
20430.00	Rechnungsabgrenzung Transfers ER (36,37,46,47)	477'172.00	523'550.00	477'172.00	523'550.00

# Bilanz

Gemeinde Röthenbach i. E.  
Buchungsperiode 2021

Einwohnergemeinde		Anfangsbestand per 01.01.2021	Zuwachs	Veränderung Abgang	Endbestand per 31.12.2021
<b>2044</b>	<b>Finanzaufwand / Finanzertrag</b>	<b>500.00</b>			<b>500.00</b>
<b>20440</b>	<b>Rechnungsabgrenzung Finanz- aufwand/Finanzertrag</b>	<b>500.00</b>			<b>500.00</b>
20440.00	Rechnungsabgrenzung Finanz- aufwand/Finanzertrag (34+44)	500.00			500.00
<b>206</b>	<b>Langfristige Finanzverbindlich- keiten</b>	<b>583'100.00</b>		<b>526'600.00</b>	<b>56'500.00</b>
<b>2064</b>	<b>Darlehen, Schuldscheine</b>	<b>583'100.00</b>		<b>526'600.00</b>	<b>56'500.00</b>
<b>20640</b>	<b>Darlehen</b>	<b>500'000.00</b>		<b>500'000.00</b>	
20640.01	Postfinance Darlehen 30.06.17 bis 30.06.2022, 0.2 %	500'000.00		500'000.00	
<b>20645</b>	<b>IH-Darlehen</b>	<b>83'100.00</b>		<b>26'600.00</b>	<b>56'500.00</b>
20645.00	IH-Darlehen 021.03.027 Schulhaus Oberei	9'500.00		2'700.00	6'800.00
20645.01	IH-Darlehen 021.03.027 Schulhaus Oberei	52'000.00		13'200.00	38'800.00
20645.02	IH-Darlehen 021.02.004/5 Sanierung Altes Schulhaus	21'600.00		10'700.00	10'900.00
<b>209</b>	<b>Verbindlichkeiten gegenüber Sp- zialfinanzierungen und Fonds</b>	<b>633'148.30</b>	<b>7'802.30</b>	<b>17'855.65</b>	<b>623'094.95</b>
<b>2092</b>	<b>Verbindlichkeiten gegenüber Legaten und Stiftungen</b>	<b>633'148.30</b>	<b>7'802.30</b>	<b>17'855.65</b>	<b>623'094.95</b>
<b>20920</b>	<b>Vebindlichkeiten gegenüber Legaten und Stiftungen</b>	<b>633'148.30</b>	<b>7'802.30</b>	<b>17'855.65</b>	<b>623'094.95</b>
20920.00	Stiftung Turm	19'790.75	6'575.60	9'321.35	17'045.00
20920.01	Legat Tschanz-Dornig Hans	562'207.05	1'124.40	3'500.00	559'831.45
20920.02	Legat Baudere Roger Friedhoffo nds (nur Erträge verwendbar)	10'000.00	20.00	20.00	10'000.00



# Bilanz

Gemeinde Röthenbach i. E.  
Buchungsperiode 2021

Einwohnergemeinde		Anfangsbestand per 01.01.2021	Zuwachs	Veränderung Abgang	Endbestand per 31.12.2021
20920.03	Legat Aegerter Lina	31'617.10	63.25	4'832.30	26'848.05
20920.04	Legate Schulbezirk Oberei	7'836.90	15.65		7'852.55
20920.05	Fonds Gemeindeentwicklung	1'696.50	3.40	182.00	1'517.90
<b>29</b>	<b>Eigenkapital</b>	<b>5'774'231.51</b>	<b>1'267'344.97</b>	<b>631'209.62</b>	<b>6'410'366.86</b>
<b>290</b>	<b>Verpflichtungen (+) bzw. Vorsc hüsse (-) gegenüber Spezialfin</b>	<b>1'339'852.60</b>	<b>114'753.43</b>		<b>1'454'606.03</b>
<b>2900</b>	<b>Spezialfinanzierungen im EK</b>	<b>1'339'852.60</b>	<b>114'753.43</b>		<b>1'454'606.03</b>
29000.00	Feuerwehr Rechnungsausgleich einseitige Spezialfinanzierung	100'693.23	19'907.30		120'600.53
<b>29001</b>	<b>Spezialfinanzierung Wasservers orgung</b>	<b>360'324.02</b>	<b>8'272.40</b>		<b>368'596.42</b>
29001.00	Wasserversorgung Rechnungsausgleich	360'324.02	8'272.40		368'596.42
<b>29002</b>	<b>Spezialfinanzierung Abwasserent sorgung</b>	<b>389'190.48</b>	<b>37'773.80</b>		<b>426'964.28</b>
29002.00	Abwasserentsorgung Rechnungsausgleich	389'190.48	37'773.80		426'964.28
<b>29003</b>	<b>Spezialfinanzierung Abfall</b>	<b>341'769.27</b>	<b>21'525.10</b>		<b>363'294.37</b>
29003.00	Abfallbeseitigung Rechnungsausgleich	341'769.27	21'525.10		363'294.37
<b>29005</b>	<b>Spezialfinanzierung Fernwärme</b>	<b>108'334.55</b>	<b>27'274.83</b>		<b>135'609.38</b>
29005.00	Fernwärme, Rechnungsausgleich	108'334.55	27'274.83		135'609.38
<b>29007</b>	<b>Spezialfinanzierung Forst</b>	<b>39'541.05</b>			<b>39'541.05</b>
29007.00	Forstreserve	39'541.05			39'541.05

# Bilanz

Gemeinde Röthenbach i. E.  
Buchungsperiode 2021

Einwohnergemeinde		Anfangsbestand per 01.01.2021	Zuwachs	Veränderung Abgang	Endbestand per 31.12.2021
<b>293</b>	<b>Vorfinanzierungen</b>	<b>1'206'984.10</b>	<b>225'264.30</b>	<b>89'452.95</b>	<b>1'342'795.45</b>
<b>2930</b>	<b>Vorfinanzierungen</b>	<b>1'206'984.10</b>	<b>225'264.30</b>	<b>89'452.95</b>	<b>1'342'795.45</b>
<b>29300</b>	<b>Allgemeiner Haushalt</b>	<b>80'668.40</b>	<b>7'661.75</b>	<b>6'702.00</b>	<b>81'628.15</b>
29300.00	Grabfonds	80'668.40	7'661.75	6'702.00	81'628.15
<b>29301</b>	<b>Wasserversorgung Werterhalt</b>	<b>377'652.65</b>	<b>82'283.25</b>	<b>3'333.00</b>	<b>456'602.90</b>
29301.00	Wasserversorgung Werterhalt	377'652.65	82'283.25	3'333.00	456'602.90
<b>29302</b>	<b>Abwasserentsorgung Werterhalt</b>	<b>728'144.45</b>	<b>110'301.30</b>	<b>54'797.25</b>	<b>783'648.50</b>
29302.00	Abwasserentsorgung Werterhalt	617'094.05	81'542.00	44'308.30	654'327.75
29302.01	Abwasserentsorgung Werterhalt ARAME	110'288.05	28'656.15	10'488.95	128'455.25
29302.02	Abwasserentsorgung Werterhalt Regenbecken ARAME	762.35	103.15		865.50
<b>29305</b>	<b>Fernwärmeversorgung Werterhalt</b>	<b>4'481.70</b>	<b>17'618.00</b>	<b>19'454.85</b>	<b>2'644.85</b>
29305.00	Fernwärmeversorgung Werterhalt	4'481.70	17'618.00	19'454.85	2'644.85
<b>29306</b>	<b>Liegenschaften Finanzvermögen</b>	<b>16'036.90</b>	<b>7'400.00</b>	<b>5'165.85</b>	<b>18'271.05</b>
29306.00	Liegenschaften Finanzvermögen Werterhalt	16'036.90	7'400.00	5'165.85	18'271.05
<b>294</b>	<b>Reserven</b>	<b>996'606.75</b>	<b>249'745.18</b>		<b>1'246'351.93</b>
<b>2940</b>	<b>Finanzpolitische Reserven</b>	<b>996'606.75</b>	<b>249'745.18</b>		<b>1'246'351.93</b>
<b>29400</b>	<b>Zusätzliche Abschreibungen</b>	<b>996'606.75</b>	<b>249'745.18</b>		<b>1'246'351.93</b>
29400.00	Zusätzliche Abschreibungen	996'606.75	249'745.18		1'246'351.93

# Bilanz

Gemeinde Röthenbach i. E.  
Buchungsperiode 2021

Einwohnergemeinde		Anfangsbestand per 01.01.2021	Zuwachs	Veränderung Abgang	Endbestand per 31.12.2021
296	Neubewertungsreserve Finanzvermögen	189'904.00	16'303.70	51'023.76	155'183.94
2960	Neubewertungsreserve Finanzvermögen	189'904.00	16'303.70	51'023.76	155'183.94
29600	Neubewertungsreserve Finanzvermögen	189'904.00		51'023.76	138'880.24
29600.00	Neubewertungsreserve Finanzvermögen	189'904.00		51'023.76	138'880.24
29601	Schwankungsreserve		16'303.70		16'303.70
29601.00	Schwankungsreserve		16'303.70		16'303.70
299	Bilanzüberschuss/-fehlbetrag	2'040'884.06	661'278.36	490'732.91	2'211'429.51
2990	Jahresergebnis	490'732.91	170'545.45	490'732.91	170'545.45
29900.00	Jahresergebnis	490'732.91	170'545.45	490'732.91	170'545.45
2999	Kumulierte Ergebnisse der Vorjahre	1'550'151.15	490'732.91		2'040'884.06
29990.00	Kumulierte Ergebnisse der Vorjahre	1'550'151.15	490'732.91		2'040'884.06

# Erfolgsrechnung

Gemeinde Röthenbach i. E.  
Buchungsperiode 2021

Einwohnergemeinde	Funktionale Gliederung	Rechnung 2021		Budget 2021		Rechnung 2020	
		Aufwand	Ertrag	Aufwand	Ertrag	Aufwand	Ertrag
<b>0</b>	<b>Allgemeine Verwaltung</b>	<b>612'597.48</b>	<b>120'010.37</b>	<b>662'010</b>	<b>108'930</b>	<b>576'857.91</b>	<b>101'344.95</b>
<b>01</b>	<b>Legislative und Exekutive</b>	<b>67'002.60</b>		<b>83'000</b>		<b>69'936.58</b>	
<b>011</b>	<b>Legislative</b>	<b>12'874.35</b>		<b>12'700</b>		<b>11'644.35</b>	
<b>0110</b>	<b>Legislative</b>	<b>12'874.35</b>		<b>12'700</b>		<b>11'644.35</b>	
3000.01	Entschädigungen Tag- und Sitzungsgelder	860.00		800		620.00	
3100.01	Stimm- und Wahlmaterial	0.00		0		985.00	
3102.01	Drucksachen, Publikationen	1'251.60		1'700		1'207.45	
3130.01	Porti, Dienstleistungen Dritter	5'813.95		5'550		4'412.15	
3132.01	Honorare Rechnungsprüfung	4'948.80		4'500		4'419.75	
3170.01	Verpflegung Stimm- und Wahlausschuss	0.00		150		0.00	
<b>012</b>	<b>Exekutive</b>	<b>54'128.25</b>		<b>70'300</b>		<b>58'292.23</b>	
<b>0120</b>	<b>Exekutive</b>	<b>54'128.25</b>		<b>70'300</b>		<b>58'292.23</b>	
3000.01	Entschädigungen Tag- und Sitzungsgelder	48'534.70		54'800		46'427.50	
3050.01	AG-Beiträge AHV, IV, EO, ALV, Verwaltungskosten	1'405.90		1'410		1'399.50	
3053.01	AG-Beiträge an Unfallversicherungen	32.70		40		28.50	
3054.01	AG-Beiträge an Familienausgleichskasse	342.40		350		342.40	
3090.01	Aus- und Weiterbildung	0.00		800		0.00	
3099.01	übriger Personalaufwand	1'451.10		2'600		278.00	
3130.01	Dienstleistungen Dritter	60.35		2'000		1'253.70	
3132.01	Honorare, Klausurtagung	0.00		3'500		5'853.93	
3170.01	Reisekosten und Spesen	2'237.10		3'400		2'224.80	
3199.01	übriger Betriebsaufwand Gemeinderatskredit	64.00		1'400		483.90	

# Erfolgsrechnung

Gemeinde Röthenbach i. E.  
Buchungsperiode 2021

Einwohnergemeinde	Funktionale Gliederung	Rechnung 2021		Budget 2021		Rechnung 2020	
		Aufwand	Ertrag	Aufwand	Ertrag	Aufwand	Ertrag
<b>02</b>	<b>Allgemeine Dienste</b>	<b>545'594.88</b>	<b>120'010.37</b>	<b>579'010</b>	<b>108'930</b>	<b>506'921.33</b>	<b>101'344.95</b>
<b>022</b>	<b>Allgemeine Dienste</b>	<b>421'649.85</b>	<b>67'291.07</b>	<b>419'450</b>	<b>52'270</b>	<b>397'401.53</b>	<b>51'334.70</b>
<b>0220</b>	<b>Allgemeine Dienste</b>	<b>421'649.85</b>	<b>67'291.07</b>	<b>419'450</b>	<b>52'270</b>	<b>397'401.53</b>	<b>51'334.70</b>
3010.01	Löhne Verwaltungspersonal	260'879.10		261'590		251'686.75	
3040.01	Kinder- und Ausbildungszulagen	2'364.00		2'370		2'364.00	
3050.01	AG-Beiträge AHV, IV, EO, ALV, Verwaltungskosten	17'126.10		17'180		15'998.40	
3052.01	AG-Beiträge an Pensionskassen	16'604.40		17'260		16'513.80	
3053.01	AG-Beiträge an Unfall- versicherungen	2'521.05		2'470		2'122.00	
3054.01	AG-Beiträge an Familien- ausgleichskasse	4'171.35		4'190		3'909.10	
3055.01	AG-Beiträge an Krankentaggeld- versicherungen	1'204.60		1'280		1'196.70	
3090.01	Aus- und Weiterbildung des Personals	1'935.00		2'400		1'910.00	
3091.01	Stelleninserate, Personal- werbung	249.40		600		0.00	
3099.01	übriger Personalaufwand	0.00		500		0.00	
3100.01	Büromaterial	2'144.45		2'500		1'730.15	
3102.01	Drucksachen, Publikationen	1'599.00		1'400		1'113.00	
3110.01	Anschaffung Büromöbel, Geräte	6'865.45		8'000		289.40	
3113.01	Anschaffung Hardware	0.00		670		0.00	
3130.01	Telefon, Porti, Post- und Bankgebühren	7'812.45		8'140		7'725.63	
3132.01	Honorare externe Berater, Gutachter, Fachexperten etc.	20'874.55		12'000		12'538.35	
3134.01	Sach- und Haftpflicht- versicherungen	3'805.25		3'690		3'976.55	
3150.01	Unterhalt Büromöbel, Geräte	748.80		980		1'192.80	
3153.01	Unterhalt Informatik Hardware	16'296.80		16'120		16'117.30	
3158.01	Unterhalt Informatik Software	23'659.25		23'660		23'659.25	
3161.01	Miete Fotokopierapparat	4'924.80		6'960		8'597.50	

# Erfolgsrechnung

Gemeinde Röthenbach i. E.  
Buchungsperiode 2021

Einwohnergemeinde Funktionale Gliederung	Rechnung 2021		Budget 2021		Rechnung 2020	
	Aufwand	Ertrag	Aufwand	Ertrag	Aufwand	Ertrag
3170.01 Reisekosten und Spesen	345.90		1'200		339.20	
3611.01 Entschädigungen an Kanton (Servicegebühren)	23'785.15		22'550		22'215.65	
3636.01 Mitgliedschafts- und Jahresbeiträge	1'733.00		1'740		2'206.00	
4250.01 Verkaufserlöse		183.30		400		377.20
4260.01 Rückerstattungen Dritter		1'345.70		1'500		811.50
4611.01 Entschädigung Registerführung Kirchensteuern		1'273.00		1'300		1'301.00
4612.01 Entschädigungen Aufwand Spezialfinanzierungen		36'715.17		22'920		22'737.05
4900.01 Interne Verrechnung Material- und Warenbezüge		6'460.00		4'680		4'900.00
4910.01 Interne Verrechnung Dienst- leistungen		21'313.90		21'470		21'207.95
<b>029 Verwaltungsliegenschaften</b>	<b>123'945.03</b>	<b>52'719.30</b>	<b>159'560</b>	<b>56'660</b>	<b>109'519.80</b>	<b>50'010.25</b>
<b>0290 Verwaltungsliegenschaften</b>	<b>24'518.20</b>	<b>600.00</b>	<b>36'570</b>	<b>600</b>	<b>13'508.50</b>	<b>600.00</b>
3010.01 Löhne Reinigungspersonal	4'423.80		5'220		4'125.40	
3050.01 AG-Beiträge AHV, IV, EO, ALV, Verwaltungskosten	290.65		350		269.75	
3053.01 AG-Beiträge an Unfall- versicherungen	17.90		20		15.30	
3054.01 AG-Beiträge an Familien- ausgleichskasse	70.80		90		66.00	
3101.01 Reinigungs- und Verbrauchs- material	247.65		250		202.05	
3111.01 Anschaffung Maschinen, Geräte	0.00		500		105.20	
3120.01 Ver- und Entsorgungskosten	6'245.40		6'480		6'411.20	
3134.01 Sach- und Haftpflicht- versicherungen	1'093.80		1'170		1'162.70	
3144.01 Unterhalt Hochbauten	11'210.55		21'400		211.65	
3150.01 Unterhalt Büromobiliar, Geräte	0.00		100		0.00	
3151.01 Unterhalt Apparate, Maschinen, Geräte, Fahrzeuge	0.00		50		0.00	

# Erfolgsrechnung

Gemeinde Röthenbach i. E.  
Buchungsperiode 2021

Einwohnergemeinde Funktionale Gliederung	Rechnung 2021		Budget 2021		Rechnung 2020	
	Aufwand	Ertrag	Aufwand	Ertrag	Aufwand	Ertrag
3300.40 Planmässige Abschreibungen Hochbauten	917.65		940		939.25	
4470.01 Mietzinse		600.00		600		600.00
<b>0291 Mehrzweckgebäude Hübeli</b>	<b>74'070.00</b>	<b>42'263.00</b>	<b>96'690</b>	<b>46'660</b>	<b>77'039.10</b>	<b>39'638.75</b>
3000.01 Entschädigung Tag- und Sitzungsgelder	650.00		2'000		0.00	
3111.01 Anschaffung Maschinen, Geräte	0.00		500		0.00	
3120.01 Ver- und Entsorgungskosten	23'892.25		22'660		18'822.80	
3130.01 Dienstleistungen Dritter	0.00		10'000		6'024.25	
3134.01 Sachversicherungsprämien	3'433.65		3'500		3'491.50	
3144.01 Unterhalt Hochbauten	1'982.80		2'170		3'272.35	
3151.01 Unterhalt Apparate, Maschinen, Geräte, Fahrzeuge	0.00		500		108.40	
3900.01 Interne Verrechnung Material- und Warenbezüge	2'330.10		1'200		1'908.90	
3910.01 Interne Verrechnung Dienst- leistungen	41'781.20		54'160		43'410.90	
4240.01 Benützungsgebühren		1'260.00		5'000		1'200.00
4260.01 Rückerstattungen Dritter, Nebenkosten		1'895.00		4'000		1'470.00
4470.01 Mietzinse		15'600.00		15'600		15'600.00
4612.01 Rückerstattung Kirchgemeinde		23'508.00		22'060		21'368.75
<b>0292 altes Schulhaus Dorf</b>	<b>25'356.83</b>	<b>9'856.30</b>	<b>26'300</b>	<b>9'400</b>	<b>18'022.20</b>	<b>9'771.50</b>
3053.01 AG-Beiträge an Unfall- versicherungen	6.55		0		5.70	
3101.01 Reinigungs- und Verbrauchs- material	0.00		100		0.00	
3120.01 Ver- und Entsorgungskosten	6'790.85		6'580		6'529.75	
3134.01 Sach- und Haftpflicht- versicherungen	1'808.25		1'920		1'909.40	
3144.01 Unterhalt Hochbauten	7'906.15		8'700		515.35	
3151.01 Unterhalt Apparate, Maschinen, Geräte, Fahrzeuge	0.00		100		0.00	
3900.01 Interne Verrechnung Material und Warenbezüge	582.53		0		477.20	

# Erfolgsrechnung

Gemeinde Röthenbach i. E.  
Buchungsperiode 2021

Einwohnergemeinde Funktionale Gliederung	Rechnung 2021		Budget 2021		Rechnung 2020	
	Aufwand	Ertrag	Aufwand	Ertrag	Aufwand	Ertrag
3910.01 Interne Verrechnung von Dienstleistungen	8'262.50		8'900		8'584.80	
4240.01 Benützungsgebühren		0.00		400		0.00
4260.01 Rückerstattungen Dritter, Nebenkosten		2'056.30		1'200		1'971.50
4470.01 Mietzinse		7'800.00		7'800		7'800.00
<b>0293 Mehrzweckgebäude Rössliplatz</b>					<b>950.00</b>	
3000.01 Löhne, Tag- und Sitzungsgelder an Behörden und Kommissionen	0.00		0		950.00	
<b>1 Öffentliche Ordnung und Sicherheit, Verteidigung</b>	<b>194'282.85</b>	<b>160'152.70</b>	<b>162'160</b>	<b>128'500</b>	<b>174'415.90</b>	<b>148'778.55</b>
<b>11 Öffentliche Sicherheit</b>	<b>1'172.00</b>		<b>1'180</b>		<b>1'176.00</b>	
<b>111 Polizei</b>	<b>1'172.00</b>		<b>1'180</b>		<b>1'176.00</b>	
<b>1110 Polizei</b>	<b>1'172.00</b>		<b>1'180</b>		<b>1'176.00</b>	
3631.01 Beitrag an Interventionskosten Kantonspolizei	1'172.00		1'180		1'176.00	
<b>14 Allgemeines Rechtswesen</b>	<b>43'456.65</b>	<b>53'194.30</b>	<b>38'600</b>	<b>37'850</b>	<b>42'636.20</b>	<b>46'280.60</b>
<b>140 Allgemeines Rechtswesen</b>	<b>43'456.65</b>	<b>53'194.30</b>	<b>38'600</b>	<b>37'850</b>	<b>42'636.20</b>	<b>46'280.60</b>
<b>1400 Allgemeines Rechtswesen</b>	<b>43'456.65</b>	<b>53'194.30</b>	<b>38'600</b>	<b>37'850</b>	<b>42'636.20</b>	<b>46'280.60</b>
3102.01 Drucksachen, Publikationen	351.75		100		0.00	
3132.01 Nachführung Vermessungswerk	22'250.00		23'000		22'939.50	
3132.02 Gebühren Bauwesen	18'459.80		14'000		19'116.80	
3132.03 Gebühren Aufenthaltsbewilligungen Ausländer	1'245.10		1'500		579.90	
3601.01 Ertragsanteile an Kantone und Konkordate	1'150.00		0		0.00	
4210.01 Gebühren Einwohnerkontrolle		3'079.10		3'400		2'926.90



# Erfolgsrechnung

Gemeinde Röthenbach i. E.  
Buchungsperiode 2021

Einwohnergemeinde Funktionale Gliederung	Rechnung 2021		Budget 2021		Rechnung 2020	
	Aufwand	Ertrag	Aufwand	Ertrag	Aufwand	Ertrag
4210.02 Gebühren Vormundschaft		80.00		100		40.00
4210.03 Gebühren Bauverwaltung		30'103.50		18'000		23'072.00
4210.04 Gebühren für übrige Amtshandlungen		72.00		400		885.00
4260.01 Rückerstattungen Dritter		17'339.70		14'000		16'236.70
4614.01 Beitrag GVB für Feueraufsicht		2'520.00		1'950		3'120.00
<b>15    Feuerwehr</b>	<b>105'661.95</b>	<b>105'661.95</b>	<b>90'600</b>	<b>90'600</b>	<b>101'705.95</b>	<b>101'705.95</b>
<b>150   Feuerwehr</b>	<b>105'661.95</b>	<b>105'661.95</b>	<b>90'600</b>	<b>90'600</b>	<b>101'705.95</b>	<b>101'705.95</b>
<b>1500  Feuerwehr</b>	<b>105'661.95</b>	<b>105'661.95</b>	<b>90'600</b>	<b>90'600</b>	<b>101'705.95</b>	<b>101'705.95</b>
3000.01 Entschädigungen Tag- und Sitzungsgelder	9'435.40		12'500		9'587.95	
3010.01 Sold, Löhne	17'712.30		20'000		8'639.30	
3053.01 AG-Beiträge an Unfall- versicherungen	76.30		80		66.55	
3090.01 Aus- und Weiterbildung des Personals	5'993.75		12'550		7'495.10	
3099.01 übriger Personalaufwand	522.40		630		536.35	
3100.01 Büromaterial	180.00		800		230.00	
3101.01 Reinigungs- und Verbrauchs- material	1'479.70		2'000		1'009.10	
3103.01 Fachliteratur, Zeitschriften	75.00		80		75.00	
3105.01 Verpflegung, Lebensmittel	545.75		1'200		710.35	
3111.01 Anschaffung Maschinen, Geräte, Fahrzeuge	11'457.60		9'350		26'643.60	
3112.01 Anschaffung Kleider, Wäsche	3'848.40		6'600		5'260.85	
3120.01 Ver- und Entsorgung Magazin	299.10		250		260.00	
3130.01 Telefon, Porti, Gebühren	2'173.80		4'620		4'184.80	
3134.01 Sachversicherungsprämien	3'117.35		3'520		3'516.10	
3137.01 Steuern und Abgaben	542.10		670		470.85	
3144.01 Unterhalt Hochbauten	0.00		500		0.00	
3151.01 Unterhalt Apparate, Maschinen, Geräte, Fahrzeuge	509.00		5'400		6'697.94	
3160.01 Miete, Pacht Liegenschaften	211.70		230		211.70	

# Erfolgsrechnung

Gemeinde Röthenbach i. E.  
Buchungsperiode 2021

Einwohnergemeinde Funktionale Gliederung	Rechnung 2021		Budget 2021		Rechnung 2020	
	Aufwand	Ertrag	Aufwand	Ertrag	Aufwand	Ertrag
3161.01 Mieten, Benützungskosten	0.00		200		0.00	
3170.01 Reisekosten und Spesen	1'808.20		800		1'372.00	
3181.01 Tatsächliche Forderungs- verluste	3'257.85		800		649.10-	
3199.01 übriger Betriebsaufwand Feuerwehrkommissionskredit	0.00		500		0.00	
3300.30 Planmässige Abschreibungen	21'990.95		6'180		6'174.10	
3409.01 Verrechnete Zinsen	0.00		30		12.10	
3510.01 Einlagen in Spezialfinanzierun- gen EK	19'907.30		520		18'619.31	
3612.01 Entschädigungen an Gemeinden und Gemeindeverbände	0.00		10		0.00	
3636.01 Mitgliedschafts- und Jahresbeiträge	518.00		580		582.00	
4200.01 Feuerwehersatzabgaben		75'116.75		68'000		78'193.25
4260.01 Rückerstattungen Dritter, Verrechenbare Einsätze		11'282.50		4'000		5'058.70
4270.01 Bussen		800.00		100		0.00
4409.01 Verrechnete Zinse		12.70		0		0.00
4614.01 Betriebsbeitrag Gebäude- versicherung GVB		18'450.00		18'500		18'454.00
<b>16 Verteidigung</b>	<b>43'992.25</b>	<b>1'296.45</b>	<b>31'780</b>	<b>50</b>	<b>28'897.75</b>	<b>792.00</b>
<b>161 Militärische Verteidigung</b>	<b>5'620.70</b>	<b>537.00</b>	<b>6'210</b>		<b>5'637.90</b>	
<b>1610 Militärische Verteidigung</b>	<b>5'620.70</b>	<b>537.00</b>	<b>6'210</b>		<b>5'637.90</b>	
3101.01 Reinigungs- und Verbrauchs- material	0.00		50		0.00	
3120.01 Ver- und Entsorgungskosten	0.00		40		0.00	
3130.01 Dienstleistungen Dritter	0.00		80		0.00	
3134.01 Sachversicherungsprämien	112.50		130		129.70	
3144.01 Unterhalt Hochbauten	0.00		300		0.00	
3151.01 Unterhalt Apparate, Maschinen, Geräte, Fahrzeuge	0.00		100		0.00	

# Erfolgsrechnung

Gemeinde Röthenbach i. E.  
Buchungsperiode 2021

Einwohnergemeinde Funktionale Gliederung	Rechnung 2021		Budget 2021		Rechnung 2020	
	Aufwand	Ertrag	Aufwand	Ertrag	Aufwand	Ertrag
3660.60 Planmässige Abschreibung Investitionsbeiträge	5'508.20		5'510		5'508.20	
4610.01 Entschädigungen für Unterkunft		537.00		0		0.00
<b>162 Zivile Verteidigung</b>	<b>38'371.55</b>	<b>759.45</b>	<b>25'570</b>	<b>50</b>	<b>23'259.85</b>	<b>792.00</b>
<b>1620 Zivilschutz</b>	<b>38'371.55</b>	<b>759.45</b>	<b>25'570</b>	<b>50</b>	<b>23'259.85</b>	<b>792.00</b>
3000.01 Entschädigungen Tag- und Sitzungsgelder	1'085.00		1'000		700.00	
3105.01 Verpflegung, Lebensmittel	928.20		850		656.65	
3120.01 Ver- und Entsorgungskosten ZSA	1'031.60		1'330		897.45	
3130.01 Telefon, Porti, Gebühren	720.00		720		720.00	
3134.01 Sachversicherungsprämien	1'162.65		1'190		1'172.45	
3137.01 Steuern und Abgaben	45.00		50		45.00	
3144.01 Unterhalt Hochbauten	16'091.00		500		0.00	
3151.01 Unterhalt Apparate, Maschinen, Geräte, Fahrzeuge	146.25		300		0.00	
3170.01 Reisekosten und Spesen	0.00		50		0.00	
3632.01 Beitrag an ZSO Region Langnau	17'161.85		19'580		19'068.30	
4611.01 Kantonsbeiträge		707.00		0		747.00
4612.01 Rückerstattungen ZSO Langnau		52.45		50		45.00
<b>2 Bildung</b>	<b>1'130'855.12</b>	<b>154'351.38</b>	<b>1'186'810</b>	<b>167'000</b>	<b>1'018'685.77</b>	<b>135'483.80</b>
<b>21 Obligatorische Schule</b>	<b>1'120'843.87</b>	<b>154'351.38</b>	<b>1'170'760</b>	<b>167'000</b>	<b>1'008'386.87</b>	<b>135'483.80</b>
<b>211 Eingangsstufe</b>	<b>54'592.56</b>		<b>56'510</b>		<b>51'511.25</b>	
<b>2110 Kindergarten</b>	<b>54'592.56</b>		<b>56'510</b>		<b>51'511.25</b>	
3100.01 Büromaterial Klassenführung	42.35		250		0.00	
3104.01 Schulmaterial und Lehrmittel	1'658.86		1'540		1'652.60	
3110.01 Anschaffung Mobiliar, Geräte	54.75		200		324.50	
3119.01 Anschaffung Spielsachen	234.50		100		73.70	
3130.01 Telefon, Porti, Gebühren	0.00		100		3.80	
3150.01 Unterhalt Mobiliar, Geräte Spielzeuge	189.00		500		39.00	

# Erfolgsrechnung

Gemeinde Röthenbach i. E.  
Buchungsperiode 2021

Einwohnergemeinde Funktionale Gliederung	Rechnung 2021		Budget 2021		Rechnung 2020	
	Aufwand	Ertrag	Aufwand	Ertrag	Aufwand	Ertrag
3171.01 Exkursionen, Ausflüge	300.00		300		175.00-	
3611.01 Lastenausgleich Lehrergehälter	39'271.75		38'480		28'006.25	
3632.01 Beiträge an andere Gemeinden	12'841.35		15'040		21'586.40	
<b>212 Primarstufe</b>	<b>275'635.01</b>		<b>288'820</b>	<b>1'500</b>	<b>252'925.09</b>	
<b>2120 Primarstufe</b>	<b>275'635.01</b>		<b>288'820</b>	<b>1'500</b>	<b>252'925.09</b>	
3104.01 Schulmaterial und Lehrmittel	24'511.01		19'000		15'136.64	
3104.02 Material Gestalten TTG	6'229.70		7'120		5'171.05	
3104.03 Lehrmittel Angebot der Schule	237.00		1'400		380.00	
3171.01 Exkursionen, Schulreisen, Lager	3'721.05		7'960		2'937.90	
3171.02 Projektwoche	3'035.65		4'500		0.00	
3611.01 Lastenausgleich Lehrergehälter	215'364.25		230'440		212'490.75	
3632.01 Beiträge an andere Gemeinden	22'536.35		18'400		16'808.75	
4260.01 Rückerstattungen und Kostenbet eiligungen Dritter		0.00		1'500		0.00
<b>213 Oberstufe</b>	<b>275'282.95</b>		<b>253'730</b>		<b>215'255.75</b>	
<b>2130 Sekundarstufe I</b>	<b>275'282.95</b>		<b>253'730</b>		<b>215'255.75</b>	
3104.01 Schulmaterial und Lehrmittel	5'488.80		6'500		6'269.85	
3104.02 Material Gestalten TTG	2'950.90		3'200		1'088.70	
3104.03 Lehrmittel Angebot der Schule	570.85		500		332.30	
3105.01 Lebensmittel, Verbrauchsmaterial Kochschule	1'501.15		4'300		12.10	
3171.01 Exkursionen, Schulreisen, Lager	1'206.20		2'350		74.00	
3171.02 Projektwochen	1'052.30		1'500		0.00	
3611.01 Lastenausgleich Lehrergehälter	9'303.50		6'570-		1'654.25	
3632.01 Beiträge an andere Ge- meinden	57'707.75		33'510		28'793.20	
3632.02 Beiträge Sekundarschulverband Signau	195'501.50		208'440		177'031.35	
<b>214 Musikschulen</b>	<b>8'031.05</b>		<b>6'930</b>		<b>5'730.85</b>	

# Erfolgsrechnung

Gemeinde Röthenbach i. E.  
Buchungsperiode 2021

Einwohnergemeinde Funktionale Gliederung	Rechnung 2021		Budget 2021		Rechnung 2020	
	Aufwand	Ertrag	Aufwand	Ertrag	Aufwand	Ertrag
<b>2140 Musikschulen</b>	<b>8'031.05</b>		<b>6'930</b>		<b>5'730.85</b>	
3636.01 Beitrag an Musikschulen	8'031.05		6'930		5'730.85	
<b>217 Schulliegenschaften</b>	<b>193'529.30</b>	<b>68'802.63</b>	<b>178'360</b>	<b>64'260</b>	<b>166'760.25</b>	<b>54'381.80</b>
<b>2170 Schulliegenschaften</b>	<b>193'529.30</b>	<b>68'802.63</b>	<b>178'360</b>	<b>64'260</b>	<b>166'760.25</b>	<b>54'381.80</b>
3010.01 Löhne Betriebs- und Reinigungs- personal	112'501.00		106'210		102'895.10	
3040.01 Kinder- und Ausbildungszulagen	1'320.00		1'320		1'320.00	
3050.01 AG-Beiträge AHV, IV, EO, ALV, Verwaltungskosten	6'289.25		6'970		6'521.00	
3052.01 AG-Beiträge an Pensionskassen	5'112.60		5'310		5'090.40	
3053.01 AG-Beiträge an Unfall- versicherungen	902.25		1'000		833.75	
3054.01 AG-Beiträge an Familien- ausgleichskasse	1'531.80		1'700		1'595.70	
3055.01 AG-Beiträge an Krankentaggeld- versicherungen	329.15		380		378.90	
3101.01 Reinigungs- und Verbrauchs- material	5'825.25		4'500		4'772.20	
3111.01 Anschaffung, Maschinen, Geräte	114.40		3'000		2'067.85	
3120.01 Ver- und Entsorgung Schulhaus	27'582.65		26'700		22'803.25	
3130.01 Telefon, Dienstleistungen Dritter	348.00		600		274.75	
3134.01 Sachversicherungsprämien	4'287.00		4'500		4'444.40	
3144.01 Unterhalt Hochbauten	14'417.55		2'000		1'649.85	
3151.01 Unterhalt Apparate, Maschinen, Geräte, Fahrzeuge	4'626.10		6'320		4'194.50	
3160.01 Miete, Pacht Liegenschaften	400.00		400		400.00	
3161.01 Fahrzeugmieten Privatpersonen	306.00		0		0.00	
3170.01 Reisekosten und Spesen	489.50		300		371.80	
3300.40 Planmässige Abschreibungen Hochbauten	7'146.80		7'150		7'146.80	
4260.01 Rückerstattungen und Kosten- beteiligungen Dritter		15'846.30		0		0.00

# Erfolgsrechnung

Gemeinde Röthenbach i. E.  
Buchungsperiode 2021

Einwohnergemeinde Funktionale Gliederung	Rechnung 2021		Budget 2021		Rechnung 2020	
	Aufwand	Ertrag	Aufwand	Ertrag	Aufwand	Ertrag
4900.01 Interne Verrechnung Material- und Warenbezüge		2'912.63		1'200		2'386.10
4910.01 Interne Verrechnung Dienstleistungen		50'043.70		63'060		51'995.70
<b>218 Tagesbetreuung</b>	<b>40'690.00</b>	<b>20'334.00</b>	<b>51'330</b>	<b>22'700</b>	<b>43'090.00</b>	<b>18'954.00</b>
<b>2180 Tagesbetreuung</b>	<b>40'690.00</b>	<b>20'334.00</b>	<b>51'330</b>	<b>22'700</b>	<b>43'090.00</b>	<b>18'954.00</b>
3000.01 Entschädigungen Tag- und Sitzungsgelder	10'260.00		12'330		9'910.00	
3130.01 Mahlzeiten Mittagstisch	27'746.00		33'000		31'530.00	
3637.01 Beiträge an private Haushalte	2'684.00		6'000		1'650.00	
4260.01 Rückerstattung Elternbeiträge		20'334.00		22'700		18'954.00
<b>219 Obligatorische Schule</b>	<b>273'083.00</b>	<b>65'214.75</b>	<b>335'080</b>	<b>78'540</b>	<b>273'113.68</b>	<b>62'148.00</b>
<b>2190 Schulleitung und Schulverwaltung</b>	<b>114'733.45</b>	<b>1'473.75</b>	<b>124'160</b>	<b>940</b>	<b>110'441.78</b>	<b>2'800.00</b>
3010.01 Löhne Schulsekretariat	24'229.30		23'180		22'566.15	
3040.01 Kinder- und Ausbildungszulagen	150.00		0		0.00	
3050.01 AG-Beiträge AHV, IV, EO, ALV, Verwaltungskosten	1'522.10		1'520		1'475.25	
3053.01 AG-Beiträge an Unfallversicherungen	981.90		990		832.15	
3054.01 AG-Beiträge an Familienausgleichskasse	370.90		370		361.10	
3055.01 AG-Beiträge an Krankentaggeldversicherungen	113.50		100		100.20	
3090.01 Aus- und Weiterbildung des Personals	49.75		1'500		0.00	
3099.01 Übriger Personalaufwand	276.79		3'000		0.00	
3100.01 Büromaterial	1'860.04		3'300		2'004.80	
3103.01 Fachliteratur, Zeitschriften	627.50		1'000		1'570.00	
3105.01 Lebensmittel Turntag	102.10		500		49.75	
3110.01 Anschaffung Schulmobiliar	16.30		500		211.20	
3111.01 Anschaffung Maschinen, Geräte	4'316.00		6'800		2'658.10	

# Erfolgsrechnung

Gemeinde Röthenbach i. E.  
Buchungsperiode 2021

Einwohnergemeinde Funktionale Gliederung	Rechnung 2021		Budget 2021		Rechnung 2020	
	Aufwand	Ertrag	Aufwand	Ertrag	Aufwand	Ertrag
3113.01 Anschaffung Hardware inkl. Toner	14'880.06		16'900		12'442.25	
3118.01 Anschaffung Software, Lizenzen	11'718.81		13'000		11'180.73	
3130.01 Telefon, Porti, Gebühren	1'930.00		2'140		1'997.40	
3134.01 Sachversicherungsprämien	523.85		610		603.95	
3150.01 Unterhalt Büromobiliar, Geräte	1'792.25		3'000		1'738.25	
3161.01 Miete Fotokopierapparat	7'315.65		8'860		11'447.20	
3171.01 Turntag und Examen	535.00		1'730		625.00	
3300.60 Planmässige Abschreibungen Mobilien	3'731.80		3'730		3'731.80	
3632.01 Beiträge an andere Gemeinden	37'689.85		31'430		34'846.50	
4260.01 Rückerstattungen und Kostenbet eiligungen Dritter		1'473.75		940		2'800.00
<b>2192 Schulbibliothek</b>	<b>2'104.35</b>		<b>2'200</b>		<b>1'852.10</b>	
3103.01 Fachliteratur, Zeitschriften	2'004.35		2'100		1'852.10	
3110.01 Anschaffung Mobiliar	100.00		100		0.00	
<b>2195 Schülertransporte</b>	<b>143'723.40</b>	<b>63'741.00</b>	<b>195'570</b>	<b>77'600</b>	<b>149'262.90</b>	<b>59'348.00</b>
3130.01 Schülertransporte	142'154.40		190'000		147'530.90	
3637.01 Entschädigung Schülertransporte an Private	1'569.00		5'570		1'732.00	
4631.01 Kantonsbeitrag		63'741.00		77'600		59'348.00
<b>2197 Schulsozialdienst</b>	<b>12'521.80</b>		<b>13'150</b>		<b>11'556.90</b>	
3632.01 Beiträge an Gemeinden und Geme indeverbände Schulsozialarbeit	12'521.80		13'150		11'556.90	
<b>29 Übriges Bildungswesen</b>	<b>10'011.25</b>		<b>16'050</b>		<b>10'298.90</b>	
<b>291 Verwaltung</b>	<b>10'011.25</b>		<b>15'800</b>		<b>10'048.90</b>	
<b>2910 Verwaltung</b>	<b>10'011.25</b>		<b>15'800</b>		<b>10'048.90</b>	
3000.01 Entschädigungen Tag- und Sitzungsgelder	5'105.00		10'000		7'565.00	
3099.01 übriger Personalaufwand	3'593.40		4'000		1'720.40	

# Erfolgsrechnung

Gemeinde Röthenbach i. E.  
Buchungsperiode 2021

Einwohnergemeinde Funktionale Gliederung	Rechnung 2021		Budget 2021		Rechnung 2020	
	Aufwand	Ertrag	Aufwand	Ertrag	Aufwand	Ertrag
3170.01 Reisekosten und Spesen	943.60		200		663.50	
3199.01 übriger Betriebsaufwand Schulkommissionskredit	269.25		1'500		0.00	
3636.01 Mitgliedschafts- und Jahresbeiträge	100.00		100		100.00	
<b>299 Bildung</b>			<b>250</b>		<b>250.00</b>	
<b>2991 Erwachsenenbildung</b>			<b>250</b>		<b>250.00</b>	
3636.01 Mitgliedschafts- und Jahresbei Jahresbeiträge	0.00		250		250.00	
<b>3 Kultur, Sport und Freizeit, Kirche</b>	<b>29'344.79</b>	<b>4'073.55</b>	<b>47'640</b>	<b>6'200</b>	<b>44'517.94</b>	<b>3'736.95</b>
<b>32 Kultur, übrige</b>	<b>12'091.95</b>	<b>807.00</b>	<b>24'820</b>	<b>1'900</b>	<b>23'770.90</b>	<b>2'256.80</b>
<b>321 Bibliotheken</b>	<b>5'681.50</b>	<b>492.00</b>	<b>8'020</b>	<b>700</b>	<b>7'874.05</b>	<b>579.00</b>
<b>3210 Bibliotheken</b>	<b>5'681.50</b>	<b>492.00</b>	<b>8'020</b>	<b>700</b>	<b>7'874.05</b>	<b>579.00</b>
3010.01 Löhne Bibliothekarinnen	2'875.15		4'510		2'820.70	
3053.01 AG-Beiträge an Unfall- versicherungen	7.55		10		6.35	
3101.01 Betriebs-, Verbrauchsmaterial	0.00		300		137.80	
3102.01 Drucksachen, Publikationen	0.00		200		204.50	
3103.01 Bücher, Fachliteratur Zeitschriften	2'007.80		2'000		1'894.45	
3110.01 Anschaffung Büromöbel, Geräte	384.15		300		1'187.50	
3130.01 Telefon, Porti, Gebühren	390.35		500		314.90	
3150.01 Unterhalt Büromöbiliar, Geräte	16.50		200		1'307.85	
4240.01 Benützungsgebühren		492.00		700		579.00
<b>329 Kultur</b>	<b>6'410.45</b>	<b>315.00</b>	<b>16'800</b>	<b>1'200</b>	<b>15'896.85</b>	<b>1'677.80</b>



# Erfolgsrechnung

Gemeinde Röthenbach i. E.  
Buchungsperiode 2021

Einwohnergemeinde Funktionale Gliederung	Rechnung 2021		Budget 2021		Rechnung 2020	
	Aufwand	Ertrag	Aufwand	Ertrag	Aufwand	Ertrag
<b>3290 Übrige Kultur</b>	<b>6'410.45</b>	<b>315.00</b>	<b>16'800</b>	<b>1'200</b>	<b>15'896.85</b>	<b>1'677.80</b>
3101.01 Dorfschmuck	182.00		190		177.80	
3102.01 Drucksachen, Publikationen	187.40		300		175.00	
3130.01 Jungbürgerfeier, Neuzuzügerabend	500.00		3'500		3'300.00	
3130.02 Dienstleistungen Dritter	0.00		1'400		1'214.30	
3634.01 Kulturbeitrag Regional- konferenz Emmental	2'141.05		2'010		2'008.95	
3636.01 Beiträge an private Organisationen	300.00		3'300		5'920.80	
3636.02 Beiträge an Ortsvereine	3'100.00		6'100		3'100.00	
4260.01 Rückerstattungen und Kosten- beteiligungen Dritter		133.00		500		1'500.00
4502.01 Entnahme Fonds Gemeinde- entwicklung		182.00		700		177.80
<b>33 Medien</b>	<b>5'992.79</b>	<b>665.25</b>	<b>6'480</b>	<b>800</b>	<b>6'574.34</b>	<b>1'480.15</b>
<b>332 Massenmedien</b>	<b>5'992.79</b>	<b>665.25</b>	<b>6'480</b>	<b>800</b>	<b>6'574.34</b>	<b>1'480.15</b>
<b>3320 Massenmedien</b>	<b>5'992.79</b>	<b>665.25</b>	<b>6'480</b>	<b>800</b>	<b>6'574.34</b>	<b>1'480.15</b>
3130.01 Porti, Gebühren Internet	1'532.79		1'800		1'674.34	
3132.01 Honorare	500.00		500		500.00	
3900.01 Interne Verrechnung Druck- kosten LOS Röthebach	3'960.00		4'180		4'400.00	
4260.01 Benützungsgebühren, Sponsoring LOS Röthebach		293.05		100		120.00
4632.01 Gewinnanteil Anzeiger Oberes Emmental		372.20		700		1'360.15

# Erfolgsrechnung

Gemeinde Röthenbach i. E.  
Buchungsperiode 2021

Einwohnergemeinde	Funktionale Gliederung	Rechnung 2021		Budget 2021		Rechnung 2020	
		Aufwand	Ertrag	Aufwand	Ertrag	Aufwand	Ertrag
<b>34</b>	<b>Sport und Freizeit</b>	<b>11'260.05</b>	<b>2'601.30</b>	<b>16'340</b>	<b>3'500</b>	<b>14'172.70</b>	
<b>341</b>	<b>Sport</b>	<b>1'455.00</b>		<b>1'760</b>		<b>6'455.00</b>	
<b>3410</b>	<b>Sport</b>	<b>1'455.00</b>		<b>1'760</b>		<b>6'455.00</b>	
3636.01	Beiträge an Sportvereine	1'455.00		1'760		6'455.00	
<b>342</b>	<b>Freizeit</b>	<b>9'805.05</b>	<b>2'601.30</b>	<b>14'580</b>	<b>3'500</b>	<b>7'717.70</b>	
<b>3420</b>	<b>Freizeit</b>	<b>9'805.05</b>	<b>2'601.30</b>	<b>14'580</b>	<b>3'500</b>	<b>7'717.70</b>	
3101.01	Betriebs-, Verbrauchsmaterial	0.00		1'000		688.00	
3120.01	Ver- und Entsorgung Dorfbrunnen	200.00		200		200.00	
3130.01	Seniorenausflug, Seniorenessen	2'601.30		3'500		0.00	
3134.01	Sachversicherungsprämien	127.85		140		132.40	
3143.01	Unterhalt Wanderwege	2'550.10		5'100		3'105.50	
3632.01	Beiträge Ferienpass Gemeinde Langnau	500.00		800		500.00	
3636.01	Beitrag an Berner Wanderwege	233.80		240		233.80	
3636.02	Beitrag Spielgruppe	2'092.00		2'100		1'358.00	
3910.01	Interne Verrechnung Dienstleistungen	1'500.00		1'500		1'500.00	
4502.01	Entnahme Legat Aegerter		2'601.30		3'500		0.00
<b>4</b>	<b>Gesundheit</b>	<b>6'713.40</b>		<b>9'950</b>		<b>6'960.95</b>	
<b>41</b>	<b>Spitäler, Kranken- und Pflegeheime</b>	<b>100.00</b>		<b>100</b>		<b>100.00</b>	
<b>412</b>	<b>Alters-, Kranken- und Pflegeheime</b>	<b>100.00</b>		<b>100</b>		<b>100.00</b>	

# Erfolgsrechnung

Gemeinde Röthenbach i. E.  
Buchungsperiode 2021

Einwohnergemeinde Funktionale Gliederung	Rechnung 2021		Budget 2021		Rechnung 2020	
	Aufwand	Ertrag	Aufwand	Ertrag	Aufwand	Ertrag
<b>4120 Alters-, Kranken- und Pflege- heime</b>	<b>100.00</b>		<b>100</b>		<b>100.00</b>	
3636.01 Mitgliedschafts- und Jahresbeiträge	100.00		100		100.00	
<b>42 Ambulante Krankenpflege</b>	<b>300.00</b>		<b>1'200</b>		<b>1'200.00</b>	
<b>421 Ambulante Krankenpflege</b>	<b>100.00</b>		<b>1'000</b>		<b>1'000.00</b>	
<b>4210 Ambulante Krankenpflege</b>	<b>100.00</b>		<b>1'000</b>		<b>1'000.00</b>	
3636.01 Vereinsbeitrag Samariter Spitex	100.00		1'000		1'000.00	
<b>422 Rettungsdienste</b>	<b>200.00</b>		<b>200</b>		<b>200.00</b>	
<b>4220 Rettungsdienste</b>	<b>200.00</b>		<b>200</b>		<b>200.00</b>	
3636.01 Mitgliedschafts- und Jahresbeiträge	200.00		200		200.00	
<b>43 Gesundheit</b>	<b>6'313.40</b>		<b>8'650</b>		<b>5'660.95</b>	
<b>433 Schulgesundheitsdienst</b>	<b>5'203.15</b>		<b>6'750</b>		<b>3'969.15</b>	
<b>4330 Schulgesundheitsdienst</b>	<b>1'699.60</b>		<b>2'200</b>		<b>847.70</b>	
3106.01 Medizinisches Verbrauchs- material	9.60		200		307.70	
3136.01 Honorar Schularzt	1'690.00		2'000		540.00	
<b>4331 Schulzahnpflege</b>	<b>3'503.55</b>		<b>4'550</b>		<b>3'121.45</b>	
3106.01 Medizinisches Verbrauchs- material	0.00		100		37.90	
3136.01 Honorar Schulzahnarzt	3'503.55		3'450		3'083.55	
3637.01 Behandlungskostenbeiträge	0.00		500		0.00	
3637.02 Beiträge Kieferorthopädie	0.00		500		0.00	

# Erfolgsrechnung

Gemeinde Röthenbach i. E.  
Buchungsperiode 2021

Einwohnergemeinde	Funktionale Gliederung	Rechnung 2021		Budget 2021		Rechnung 2020	
		Aufwand	Ertrag	Aufwand	Ertrag	Aufwand	Ertrag
<b>434</b>	<b>Lebensmittelkontrolle</b>	<b>1'110.25</b>		<b>1'900</b>		<b>1'691.80</b>	
<b>4340</b>	<b>Lebensmittelkontrolle</b>	<b>1'110.25</b>		<b>1'900</b>		<b>1'691.80</b>	
3132.01	Honorar Wasserproben	1'010.25		1'800		1'591.80	
3636.01	Mitgliedschafts- und Jahresbeiträge	100.00		100		100.00	
<b>5</b>	<b>Soziale Sicherheit</b>	<b>973'806.73</b>	<b>5'827.55</b>	<b>987'310</b>	<b>6'050</b>	<b>903'715.95</b>	<b>5'594.05</b>
<b>53</b>	<b>Alter + Hinterlassene</b>	<b>307'540.90</b>	<b>5'827.55</b>	<b>301'790</b>	<b>6'050</b>	<b>294'197.45</b>	<b>5'594.05</b>
<b>531</b>	<b>Alters- und Hinterlassenen- versicherung AHV</b>	<b>23'863.90</b>	<b>3'596.55</b>	<b>22'020</b>	<b>3'350</b>	<b>21'757.95</b>	<b>3'443.55</b>
<b>5310</b>	<b>Alters- und Hinterlassenen- versicherung AHV</b>	<b>23'863.90</b>	<b>3'596.55</b>	<b>22'020</b>	<b>3'350</b>	<b>21'757.95</b>	<b>3'443.55</b>
3636.01	Mitgliedschafts- und Jahresbeiträge	50.00		50		50.00	
3900.01	Interne Verrechnung Material- und Warenbezüge	2'500.00		500		500.00	
3910.01	Interne Verrechnung Dienst- leistungen	21'313.90		21'470		21'207.95	
4611.01	Rückerstattung Kanton an Verwaltungskosten		3'596.55		3'350		3'443.55
<b>532</b>	<b>Ergänzungsleistungen AHV / IV</b>	<b>281'446.00</b>		<b>277'070</b>		<b>270'289.00</b>	
<b>5320</b>	<b>Ergänzungsleistungen AHV / IV</b>	<b>281'446.00</b>		<b>277'070</b>		<b>270'289.00</b>	
3631.01	Lastenausgleich EL	281'446.00		277'070		270'289.00	
<b>534</b>	<b>Wohnen im Alter</b>	<b>2'231.00</b>	<b>2'231.00</b>	<b>2'700</b>	<b>2'700</b>	<b>2'150.50</b>	<b>2'150.50</b>
<b>5340</b>	<b>Wohnen im Alter</b>	<b>2'231.00</b>	<b>2'231.00</b>	<b>2'700</b>	<b>2'700</b>	<b>2'150.50</b>	<b>2'150.50</b>
3170.01	Besuchsdienst Krankenhaus und Heimstätte	2'231.00		2'700		2'150.50	

# Erfolgsrechnung

Gemeinde Röthenbach i. E.  
Buchungsperiode 2021

Einwohnergemeinde Funktionale Gliederung	Rechnung 2021		Budget 2021		Rechnung 2020	
	Aufwand	Ertrag	Aufwand	Ertrag	Aufwand	Ertrag
4502.01 Entnahme Legat Aegerter		2'231.00		2'700		2'150.50
<b>54 Familie und Jugend</b>	<b>16'330.38</b>		<b>11'050</b>		<b>8'477.45</b>	
<b>541 Familienzulagen</b>	<b>7'751.00</b>		<b>5'870</b>		<b>4'043.00</b>	
<b>5410 Familienzulagen</b>	<b>7'751.00</b>		<b>5'870</b>		<b>4'043.00</b>	
3631.01 Lastenausgleich FAMZU	7'751.00		5'870		4'043.00	
<b>544 Jugendschutz</b>	<b>312.00</b>		<b>560</b>		<b>308.00</b>	
<b>5440 Jugendschutz allgemein</b>	<b>312.00</b>		<b>560</b>		<b>308.00</b>	
3000.01 Entschädigungen Tag- und Sitzungsgelder	0.00		200		0.00	
3636.01 Mitgliedschafts- und Jahresbeiträge	312.00		360		308.00	
<b>545 Leistungen an Familien</b>	<b>8'267.38</b>		<b>4'620</b>		<b>4'126.45</b>	
<b>5450 Leistungen an Familien allgemein</b>	<b>7'372.68</b>					
3637.01 Beiträge an private Haushalte	7'372.68		0		0.00	
<b>5451 Kinderkrippen und Kinderhorte</b>	<b>824.70</b>		<b>4'550</b>		<b>4'056.45</b>	
3632.01 Beitrag an Tagesfamilien Region Langnau	824.70		4'550		4'056.45	
<b>5458 Tageselternverein</b>	<b>70.00</b>		<b>70</b>		<b>70.00</b>	
3636.01 Mitgliedschafts- und Jahresbeiträge	70.00		70		70.00	

# Erfolgsrechnung

Gemeinde Röthenbach i. E.  
Buchungsperiode 2021

Einwohnergemeinde Funktionale Gliederung	Rechnung 2021		Budget 2021		Rechnung 2020	
	Aufwand	Ertrag	Aufwand	Ertrag	Aufwand	Ertrag
<b>572    Wirtschaftliche Hilfe</b>	<b>649'935.45</b>		<b>674'470</b>		<b>601'041.05</b>	
<b>5721    Freiwillige wirtschaftliche Hilfe</b>	<b>234.00</b>					
3636.01 Beiträge an private Organisationen ohne Erwerbszweck	234.00		0		0.00	
<b>579    Sozialhilfe</b>	<b>649'701.45</b>		<b>674'470</b>		<b>601'041.05</b>	
<b>5796    Regionaler Sozialdienst</b>	<b>14'014.50</b>		<b>13'510</b>		<b>11'038.50</b>	
3632.01 Betriebskosten Regionaler Sozialdienst	14'014.50		13'510		11'038.50	
<b>5799    Lastenausgleich Sozialhilfe</b>	<b>635'686.95</b>		<b>660'960</b>		<b>590'002.55</b>	
3611.01 Lastenausgleich Sozialhilfe	635'686.95		660'960		590'002.55	
<b>6    Verkehr und Nachrichtenübermittlung</b>	<b>637'823.85</b>	<b>23'849.50</b>	<b>555'780</b>	<b>42'550</b>	<b>495'682.67</b>	<b>28'771.35</b>
<b>61    Strassenverkehr</b>	<b>556'852.85</b>	<b>18'419.50</b>	<b>451'870</b>	<b>17'800</b>	<b>403'142.37</b>	<b>19'216.35</b>
<b>615    Gemeindestrassen</b>	<b>556'852.85</b>	<b>18'419.50</b>	<b>451'870</b>	<b>17'800</b>	<b>403'142.37</b>	<b>19'216.35</b>
<b>6150    Gemeindestrassen</b>	<b>549'106.50</b>	<b>16'069.50</b>	<b>440'120</b>	<b>14'700</b>	<b>395'892.37</b>	<b>16'666.45</b>
3010.01 Löhne Gemeindewegmeister	97'708.30		90'000		81'590.65	
3050.01 AG-Beiträge AHV, IV, EO, ALV, Verwaltungskosten	4'450.40		4'270		3'272.45	
3052.01 AG-Beiträge an Pensionskassen	2'647.80		2'950		2'769.00	
3053.01 AG-Beiträge an Unfallversicherungen	800.75		890		618.20	
3054.01 AG-Beiträge an Familienausgleichskasse	1'083.90		1'040		800.70	
3101.01 Reinigungs- und Verbrauchsmaterial	54'083.60		55'000		57'457.32	

# Erfolgsrechnung

Gemeinde Röthenbach i. E.  
Buchungsperiode 2021

Einwohnergemeinde Funktionale Gliederung	Rechnung 2021		Budget 2021		Rechnung 2020	
	Aufwand	Ertrag	Aufwand	Ertrag	Aufwand	Ertrag
3102.01 Drucksachen, Publikationen	232.65		300		440.35	
3111.01 Anschaffung, Maschinen, Geräte Fahrzeuge	30'028.55		22'100		4'076.20	
3112.01 Sicherheitsbekleidung	1'430.05		1'500		0.00	
3120.01 Energie Strassenbeleuchtung	3'677.10		4'550		3'752.35	
3120.02 Ver- und Entsorgung	964.00		730		724.00	
3130.01 Winterdienst	113'002.50		60'000		52'419.95	
3131.01 Planungen und Projektierungen Dritter	4'130.00		4'000		21'853.45	
3134.01 Sach- und Haftpflicht- versicherungen	476.90		510		507.40	
3137.01 Steuern und Abgaben	55.05		60		55.05	
3141.01 Unterhalt Strassenbau inkl. Beleuchtung	101'380.45		58'500		46'179.65	
3151.01 Unterhalt Apparate, Maschinen, Geräte, Fahrzeuge	1'125.30		5'500		569.50	
3160.01 Miete Salzlager	2'640.50		6'300		2'640.50	
3161.01 Fahrzeugmieten Privatpersonen	69'160.75		58'000		50'459.70	
3170.01 Reisekosten und Spesen	13'126.00		8'600		11'361.00	
3300.10 Planmässige Abschreibungen Strassen	31'526.00		31'680		31'246.75	
3612.01 Entschädigungen an Gemeinden und Gemeindeverbände	270.00		0		0.00	
3636.01 Unterhaltsbeiträge Weg- genossenschaften	100.00		2'100		6'060.40	
3637.01 Unterhaltsbeiträge Privatwege	0.00		2'000		4'542.60	
3660.60 Planmässige Abschreibung Inves- titionsbeiträge	15'005.95		19'540		12'495.20	
4240.01 Dienstleistungen für Dritte		10'925.80		9'500		10'766.95
4260.01 Rückerstattungen Dritter		150.00		50		859.70
4631.01 Kantonsbeitrag Strassen- beleuchtung		1'993.70		2'150		2'039.80
4910.01 Interne Verrechnung Dienst- leistungen		3'000.00		3'000		3'000.00

# Erfolgsrechnung

Gemeinde Röthenbach i. E.  
Buchungsperiode 2021

Einwohnergemeinde Funktionale Gliederung	Rechnung 2021		Budget 2021		Rechnung 2020	
	Aufwand	Ertrag	Aufwand	Ertrag	Aufwand	Ertrag
<b>6155 Parkplätze</b>	<b>7'746.35</b>	<b>2'350.00</b>	<b>11'750</b>	<b>3'100</b>	<b>7'250.00</b>	<b>2'549.90</b>
3140.01 Unterhalt Parkplätze	496.35		500		0.00	
3160.01 Miete, Pacht Liegenschaften	7'250.00		11'250		7'250.00	
4240.01 Benützungsgebühren		2'350.00		3'000		2'549.90
4612.01 Rückerstattung Kirchgemeinde		0.00		100		0.00
<b>62 Öffentlicher Verkehr</b>	<b>80'971.00</b>	<b>5'430.00</b>	<b>103'910</b>	<b>24'750</b>	<b>92'540.30</b>	<b>9'555.00</b>
<b>622 Regionalverkehr</b>	<b>850.00</b>		<b>860</b>		<b>850.00</b>	
<b>6220 Regionalverkehr</b>	<b>850.00</b>		<b>860</b>		<b>850.00</b>	
3101.01 Reinigungs- und Verbrauchsmaterial	0.00		10		0.00	
3160.01 Miete, Pacht Liegenschaften	800.00		800		800.00	
3635.01 Beitrag an private Unternehmungen	50.00		50		50.00	
<b>629 Öffentlicher Verkehr</b>	<b>80'121.00</b>	<b>5'430.00</b>	<b>103'050</b>	<b>24'750</b>	<b>91'690.30</b>	<b>9'555.00</b>
<b>6290 Öffentlicher Verkehr</b>	<b>13'884.00</b>	<b>5'430.00</b>	<b>28'000</b>	<b>24'750</b>	<b>19'716.30</b>	<b>9'555.00</b>
3130.01 Tageskarten Gemeinden	13'884.00		28'000		19'716.00	
3650.40 Wertberichtigung Stammaktien BLS AG (VV)	0.00		0		0.30	
4250.01 Verkaufserlöse		5'430.00		24'750		9'555.00
<b>6291 Gemeindeanteil Öffentlicher Verkehr</b>	<b>66'237.00</b>		<b>75'050</b>		<b>71'974.00</b>	
3631.01 Lastenausgleich Öffentlicher Verkehr	66'237.00		75'050		71'974.00	



# Erfolgsrechnung

Gemeinde Röthenbach i. E.  
Buchungsperiode 2021

Einwohnergemeinde	Funktionale Gliederung	Rechnung 2021		Budget 2021		Rechnung 2020	
		Aufwand	Ertrag	Aufwand	Ertrag	Aufwand	Ertrag
<b>7</b>	<b>Umweltschutz und Raumordnung</b>	<b>632'919.15</b>	<b>554'707.10</b>	<b>591'680</b>	<b>501'950</b>	<b>635'036.75</b>	<b>561'201.85</b>
<b>71</b>	<b>Wasserversorgung</b>	<b>132'490.45</b>	<b>132'490.45</b>	<b>121'900</b>	<b>121'900</b>	<b>177'294.60</b>	<b>177'294.60</b>
<b>710</b>	<b>Wasserversorgung</b>	<b>132'490.45</b>	<b>132'490.45</b>	<b>121'900</b>	<b>121'900</b>	<b>177'294.60</b>	<b>177'294.60</b>
<b>7101</b>	<b>Wasserversorgung (Gemeindebetrieb)</b>	<b>132'490.45</b>	<b>132'490.45</b>	<b>121'900</b>	<b>121'900</b>	<b>177'294.60</b>	<b>177'294.60</b>
3000.01	Entschädigungen Tag- und Sitzungsgelder	0.00		600		0.00	
3010.01	Lohn Brunnenmeister	2'931.00		5'240		4'615.05	
3050.01	AG-Beiträge AHV, IV, EO, ALV, Verwaltungskosten	250.10		350		336.85	
3053.01	AG-Beiträge an Unfall- versicherungen	31.90		50		26.50	
3054.01	AG-Beiträge an Familienausglei- chskasse	60.95		80		82.40	
3102.01	Drucksachen, Publikationen	0.00		50		0.00	
3111.01	Anschaffung Werkzeuge, Geräte, Wasserzähler	358.70		900		896.75	
3120.01	Ver- und Entsorgung	6'366.85		7'700		6'962.15	
3130.01	Telefon, Porti, Gebühren	520.20		600		519.60	
3132.01	Nachführung Leitungskataster	1'614.00		6'160		5'948.10	
3134.01	Sach- und Haftpflicht- versicherungen	153.95		170		161.15	
3143.01	Unterhalt Pumpwerk, Reservoirs Quellen	1'924.90		2'000		29'033.85	
3143.02	Unterhalt Hydranten, Geräte Mobiliar	1'179.45		8'000		1'211.40	
3170.01	Reisekosten und Spesen	595.95		1'000		810.20	
3199.01	MWST Wasser Vorsteuerkürzung	7'875.55		0		0.00	
3300.30	Abschreibungen Wieder- beschaffungswerte	3'333.00		6'430		3'333.00	
3510.10	Einlage Werterhalt (SF WE)	36'344.75		51'100		17'553.25	

# Erfolgsrechnung

Gemeinde Röthenbach i. E.  
Buchungsperiode 2021

Einwohnergemeinde Funktionale Gliederung	Rechnung 2021		Budget 2021		Rechnung 2020	
	Aufwand	Ertrag	Aufwand	Ertrag	Aufwand	Ertrag
3510.50 Einlagen in Werterhalt aus Abschlussgebühren	45'938.50		20'000		64'730.00	
3612.90 Verrechneter Verwaltungsaufwand	10'815.10		6'850		6'784.35	
3631.01 Wasserrechtszins Kanton	2'694.00		2'850		2'853.25	
3632.01 Beitrag Löschschutz Buchholterberg und Oberlangenegg	1'229.20		1'770		1'694.40	
4240.01 Grund- und Verbrauchsgebühren		26'390.50		27'500		26'323.05
4240.02 wiederkehrende Löschgebühren		56'347.15		55'000		55'716.50
4240.50 Anschlussgebühren		25'050.00		10'000		34'350.00
4240.51 einmalige Löschgebühren		20'888.50		10'000		30'380.00
4409.90 verrechnete Zinsen		481.30		230		399.35
4510.01 Entnahme Werterhalt (SF WE)		3'333.00		6'430		30'125.70
9010.01 Abschluss SF im EK, Ertragsüberschuss	8'272.40		0		29'742.35	
9011.01 Abschluss SF im EK, Aufwandüberschuss		0.00		12'740		0.00
<b>72 Abwasserentsorgung</b>	<b>276'008.00</b>	<b>276'008.00</b>	<b>242'830</b>	<b>242'830</b>	<b>255'394.65</b>	<b>255'394.65</b>
<b>720 Abwasserentsorgung</b>	<b>276'008.00</b>	<b>276'008.00</b>	<b>242'830</b>	<b>242'830</b>	<b>255'394.65</b>	<b>255'394.65</b>
<b>7201 Abwasserentsorgung (Gemeindebetrieb)</b>	<b>276'008.00</b>	<b>276'008.00</b>	<b>242'830</b>	<b>242'830</b>	<b>255'394.65</b>	<b>255'394.65</b>
3000.01 Entschädigungen Tag- und Sitzungsgelder	0.00		600		0.00	
3010.01 Löhne ARA-Anlagewart	3'342.05		2'180		1'331.55	
3050.01 AG-Beiträge AHV, IV, EO, ALV, Verwaltungskosten	147.05		0		0.00	
3053.01 AG-Beiträge an Unfallversicherungen	20.45		10		5.05	
3054.01 AG-Beiträge an Familienausgleichskasse	35.85		0		0.00	
3111.01 Anschaffung, Maschinen, Geräte	0.00		500		4'374.90	
3120.01 Ver- und Entsorgung	1'173.00		800		1'129.80	
3130.01 Telefon, Porti, Gebühren	285.70		100		146.45	

# Erfolgsrechnung

Gemeinde Röthenbach i. E.  
Buchungsperiode 2021

Einwohnergemeinde Funktionale Gliederung	Rechnung 2021		Budget 2021		Rechnung 2020	
	Aufwand	Ertrag	Aufwand	Ertrag	Aufwand	Ertrag
3132.01 Nachführung Leitungskataster	10'458.05		6'660		9'785.00	
3134.01 Sach- und Haftpflicht- versicherungen	137.05		140		139.00	
3143.01 Unterhalt Pumpwerk, Kanäle Schächte	25'811.65		30'000		608.00	
3143.02 Unterhalt ARA-Verband Emmental	8'008.90		9'840		18'755.80	
3161.01 Mieten, Benützungskosten Anlagen	41.00		0		0.00	
3170.01 Reisekosten und Spesen	176.20		230		184.80	
3300.30 Abschreibungen Wieder- beschaffungswerte	19'291.55		12'910		19'291.55	
3510.10 Einlage Werterhalt (SF WE)	47'020.50		61'540		36'162.50	
3510.11 Einlagen Werterhalt SF WE ARAME	28'759.30		28'760		24'653.00	
3510.50 Einlage in Werterhalt aus An- schlussgebühren	34'521.50		20'000		33'730.50	
3612.90 Verrechneter Verwaltungs- aufwand	11'026.70		7'070		6'995.30	
3632.01 Betriebsbeitrag ARA-Verband	44'401.70		45'970		44'638.80	
3636.01 Gebühren Abwasserentsorgung Drittgemeinden	1'095.95		1'700		1'654.00	
3637.01 Beiträge an private Abwasserleitungen	0.00		5'000		11'669.40	
3660.20 Planmässige Abschreibung Inves- titionsbeiträge ARA-Verband	2'480.05		2'680		2'599.80	
4240.01 Verbrauchsgebühren		73'709.70		71'000		72'002.50
4240.02 Grundgebühren		112'328.20		105'000		105'160.60
4240.50 Anschlussgebühren		34'521.50		20'000		33'730.50
4260.01 Betriebskostenanteil Gemeinde Wachseldorn		0.00		1'000		3'301.15
4409.90 verrechnete Zinsen		651.35		670		552.75
4510.01 Entnahme Werterhalt (SF WE)		44'308.30		32'910		19'291.55
4510.02 Entnahmen Werterhalt ARAME		10'488.95		12'250		21'355.60
9010.01 Abschluss SF im EK, Ertragsüberschuss	37'773.80		6'140		37'539.45	

# Erfolgsrechnung

Gemeinde Röthenbach i. E.  
Buchungsperiode 2021

Einwohnergemeinde Funktionale Gliederung	Rechnung 2021		Budget 2021		Rechnung 2020	
	Aufwand	Ertrag	Aufwand	Ertrag	Aufwand	Ertrag
<b>73 Abfall</b>	<b>108'633.60</b>	<b>108'633.60</b>	<b>104'920</b>	<b>104'920</b>	<b>105'388.10</b>	<b>105'388.10</b>
<b>730 Abfall</b>	<b>108'633.60</b>	<b>108'633.60</b>	<b>104'920</b>	<b>104'920</b>	<b>105'388.10</b>	<b>105'388.10</b>
<b>7301 Abfall (Gemeindebetrieb)</b>	<b>108'633.60</b>	<b>108'633.60</b>	<b>104'920</b>	<b>104'920</b>	<b>105'388.10</b>	<b>105'388.10</b>
3000.01 Entschädigungen Tag- und Sitzungsgelder	0.00		600		0.00	
3010.01 Löhne Betriebspersonal	3'900.45		3'800		4'418.50	
3050.01 AG-Beiträge AHV, IV, EO, ALV, Verwaltungskosten	214.60		250		250.15	
3053.01 AG-Beiträge an Unfall- versicherungen	31.35		70		32.80	
3054.01 AG-Beiträge an Familien- ausgleichskasse	52.25		60		61.20	
3101.01 Reinigungs- und Verbrauchs- material	0.00		50		0.00	
3102.01 Drucksachen, Publikationen	94.80		200		163.25	
3111.01 Anschaffung, Maschinen, Geräte	0.00		500		0.00	
3130.01 Porti	0.00		100		0.00	
3130.02 Dienstleistungen Dritter	2'114.85		2'220		1'836.85	
3134.01 Sachversicherungsprämien	67.20		80		73.65	
3151.01 Unterhalt Apparate, Maschinen, Geräte, Fahrzeuge	44.55		500		0.00	
3160.01 Miete, Pacht Liegenschaften	550.00		530		630.00	
3161.01 Fahrzeugmieten Privatpersonen	0.00		50		0.00	
3170.01 Reisekosten und Spesen	20.00		50		20.00	
3602.01 Entsorgungskosten Hauskehricht	50'759.55		55'130		52'397.45	
3612.90 Verrechneter Verwaltungs- aufwand	10'834.00		7'270		7'203.40	
3632.01 Betriebskosten Regionaler Konfiskatraum	16'267.80		18'000		18'610.50	
3637.01 Gemeindebeiträge an Hofabfuhr	2'157.10		2'500		1'404.15	
4240.01 Grundgebühren Haushalte		56'438.80		56'000		55'736.80
4240.02 Grundgebühren Gewerbe		7'075.25		7'300		7'260.95

# Erfolgsrechnung

Gemeinde Röthenbach i. E.  
Buchungsperiode 2021

Einwohnergemeinde Funktionale Gliederung	Rechnung 2021		Budget 2021		Rechnung 2020	
	Aufwand	Ertrag	Aufwand	Ertrag	Aufwand	Ertrag
4240.03 Grundgebühren Landwirtschaft		15'833.85		16'100		14'334.20
4240.04 Verkaufserlös Containermarken		22'460.30		22'770		24'249.55
4240.05 Verkaufserlös Recycling-Sack		447.05		400		459.90
4260.01 Rückerstattungen Dritter		5'466.60		2'000		1'807.20
4409.90 verrechnete Zinsen		341.75		350		323.50
4490.01 Aufwertungen Verwaltungs- vermögen		570.00		0		1'216.00
9010.01 Abschluss SF im EK, Ertragsüberschuss	21'525.10		12'960		18'286.20	
<b>74 Verbauungen</b>	<b>39'774.30</b>	<b>4'591.30</b>	<b>51'400</b>	<b>9'000</b>	<b>23'286.40</b>	
<b>741 Gewässerverbauungen</b>	<b>31'311.75</b>		<b>30'400</b>		<b>23'286.40</b>	
<b>7410 Gewässerverbauungen</b>	<b>31'311.75</b>		<b>30'400</b>		<b>23'286.40</b>	
3632.01 Beitrag an Schwellengemeinde	31'311.75		30'400		23'286.40	
<b>745 Naturgefahren</b>	<b>8'462.55</b>	<b>4'591.30</b>	<b>21'000</b>	<b>9'000</b>		
<b>7450 Naturgefahren</b>	<b>8'462.55</b>	<b>4'591.30</b>	<b>21'000</b>	<b>9'000</b>		
3132.01 Honorare externe Berater, Gutachter, Fachexperten etc.	8'462.55		18'000		0.00	
3134.01 Beitrag an Einsatzkosten- versicherung	0.00		3'000		0.00	
4630.01 Beiträge vom Bund		0.00		9'000		0.00
4690.01 Übriger Transferertrag		4'591.30		0		0.00
<b>75 Arten- und Landschaftsschutz</b>	<b>740.00</b>		<b>3'300</b>		<b>2'870.00</b>	
<b>750 Arten- und Landschaftsschutz</b>	<b>740.00</b>		<b>3'300</b>		<b>2'870.00</b>	
<b>7500 Arten- und Landschaftsschutz</b>	<b>740.00</b>		<b>3'300</b>		<b>2'870.00</b>	
3637.01 Beitrag an ökologische Ausgleichsmassnahmen	740.00		3'300		2'870.00	

# Erfolgsrechnung

Gemeinde Röthenbach i. E.  
Buchungsperiode 2021

Einwohnergemeinde Funktionale Gliederung	Rechnung 2021		Budget 2021		Rechnung 2020	
	Aufwand	Ertrag	Aufwand	Ertrag	Aufwand	Ertrag
<b>77</b> <b>Übriger Umweltschutz</b>	<b>59'366.15</b>	<b>32'983.75</b>	<b>54'330</b>	<b>23'300</b>	<b>46'814.85</b>	<b>23'124.50</b>
<b>771</b> <b>Friedhof und Bestattung</b>	<b>56'689.00</b>	<b>32'983.75</b>	<b>49'130</b>	<b>23'300</b>	<b>42'171.10</b>	<b>23'124.50</b>
<b>7710</b> <b>Friedhof und Bestattung all-           gemein</b>	<b>56'689.00</b>	<b>32'983.75</b>	<b>49'130</b>	<b>23'300</b>	<b>42'171.10</b>	<b>23'124.50</b>
3010.01 Löhne Betriebs-und Reinigungs- personal	2'845.45		3'740		3'640.40	
3053.01 AG-Beiträge an Unfall- versicherungen	13.75		20		13.75	
3101.01 Reinigungs- und Verbrauchs- material	331.80		200		57.20	
3102.01 Drucksachen, Publikationen	268.00		300		259.00	
3111.01 Anschaffung, Maschinen, Geräte	390.40		500		85.00	
3120.01 Ver- und Entsorgung	1'936.20		2'010		2'264.60	
3130.01 Dienstleistungen Dritter	11'979.80		8'500		10'037.15	
3130.02 Unterhalt Gräber mit Grabfonds	6'702.00		6'300		6'517.35	
3134.01 Sach- und Haftpflicht- versicherungen	76.45		80		80.05	
3140.01 Unterhalt Friedhofanlage	16'990.60		20'150		18'724.85	
3144.01 Unterhalt Hochbauten	2'860.35		200		0.00	
3151.01 Unterhalt Apparate, Maschinen, Geräte, Fahrzeuge	241.80		600		374.60	
3160.01 Miete, Pacht Liegenschaften	30.00		30		30.00	
3637.01 Bestattungskosten Privater	4'360.65		1'000		0.00	
3893.01 Einlagen in Grabfonds	7'661.75		5'500		87.15	
4240.01 Bestattungsgebühren		18'600.00		11'400		16'500.00
4240.02 Einzahlungen Grabfonds		7'576.80		5'500		0.00
4409.01 Zinsertrag Grabfonds		84.95		90		87.15
4502.01 Entnahme Legat Baudere Roger		20.00		10		20.00
4893.01 Entnahmen aus Grabfonds		6'702.00		6'300		6'517.35
<b>779</b> <b>Umweltschutz</b>	<b>2'677.15</b>		<b>5'200</b>		<b>4'643.75</b>	

# Erfolgsrechnung

Gemeinde Röthenbach i. E.  
Buchungsperiode 2021

Einwohnergemeinde Funktionale Gliederung	Rechnung 2021		Budget 2021		Rechnung 2020	
	Aufwand	Ertrag	Aufwand	Ertrag	Aufwand	Ertrag
<b>7792 Hundetoiletten</b>	<b>2'677.15</b>		<b>5'200</b>		<b>4'643.75</b>	
3101.01 Verbrauchsmaterial Robidog	1'177.15		500		865.35	
3111.01 Anschaffung Robidogbehälter	0.00		3'200		2'278.40	
3910.01 Interne Verrechnung Dienstleistungen	1'500.00		1'500		1'500.00	
<b>79 Raumordnung</b>	<b>15'906.65</b>		<b>13'000</b>		<b>23'988.15</b>	
<b>790 Raumordnung</b>	<b>15'906.65</b>		<b>13'000</b>		<b>23'988.15</b>	
<b>7900 Raumordnung allgemein</b>	<b>7'507.35</b>		<b>4'480</b>		<b>15'532.05</b>	
3102.01 Drucksachen, Publikationen	299.65		100		399.15	
3132.01 Honorar externe Berater Fachexperten	6'282.70		3'500		14'207.90	
3636.01 Mitgliederbeitrag KPG	925.00		880		925.00	
<b>7907 Regionalkonferenzen</b>	<b>8'399.30</b>		<b>8'520</b>		<b>8'456.10</b>	
3636.01 Beitrag Regionalkonferenz Emmental	8'399.30		8'520		8'456.10	
<b>8 Volkswirtschaft</b>	<b>195'612.20</b>	<b>250'456.00</b>	<b>160'840</b>	<b>211'850</b>	<b>197'125.70</b>	<b>250'978.65</b>
<b>81 Landwirtschaft</b>	<b>3'282.30</b>		<b>4'010</b>		<b>3'386.70</b>	
<b>812 Strukturverbesserungen</b>	<b>182.60</b>		<b>640</b>		<b>106.85</b>	
<b>8120 Strukturverbesserungen</b>	<b>182.60</b>		<b>640</b>		<b>106.85</b>	
3010.01 Löhne Elementarschädenschätzer	169.90		580		84.50	
3050.01 AG-Beiträge AHV, IV, EO, ALV, Verwaltungskosten	9.90		40		4.85	
3053.01 AG-Beiträge an Unfallversicherungen	0.40		10		0.20	
3054.01 AG-Beiträge an Familienausgleichskasse	2.40		10		1.20	

# Erfolgsrechnung

Gemeinde Röthenbach i. E.  
Buchungsperiode 2021

Einwohnergemeinde Funktionale Gliederung	Rechnung 2021		Budget 2021		Rechnung 2020	
	Aufwand	Ertrag	Aufwand	Ertrag	Aufwand	Ertrag
3170.01 Reisekosten und Spesen	0.00		0		16.10	
<b>814 Produktionsverbesserungen Pflanzen</b>	<b>3'099.70</b>		<b>3'370</b>		<b>3'279.85</b>	
<b>8140 Produktionsverbesserungen Pflanzen</b>	<b>3'099.70</b>		<b>3'370</b>		<b>3'279.85</b>	
3010.01 Löhne Erhebungsstellenleiter	2'773.95		2'870		2'303.90	
3050.01 AG-Beiträge AHV, IV, EO, ALV, Verwaltungskosten	183.50		190		151.30	
3053.01 AG-Beiträge an Unfall- versicherungen	7.15		10		5.35	
3054.01 AG-Beiträge an Familien- ausgleichskasse	44.70		50		37.00	
3101.01 Reinigungs- und Verbrauchs- material	0.00		0		640.00	
3170.01 Reisekosten und Spesen	40.40		200		142.30	
3636.01 Mitgliedschafts- und Jahresbeiträge	50.00		50		0.00	
<b>82 Forstwirtschaft</b>	<b>2'069.35</b>	<b>3'192.90</b>	<b>50</b>	<b>50</b>	<b>882.40</b>	<b>1'305.80</b>
<b>820 Forstwirtschaft</b>	<b>2'069.35</b>	<b>3'192.90</b>	<b>50</b>	<b>50</b>	<b>882.40</b>	<b>1'305.80</b>
<b>8200 Forstwirtschaft</b>	<b>2'069.35</b>	<b>3'192.90</b>	<b>50</b>	<b>50</b>	<b>882.40</b>	<b>1'305.80</b>
3010.01 Löhne Forstarbeiter	1'647.20		0		0.00	
3050.01 AG-Beiträge AHV, IV, EO, ALV, Verwaltungskosten	94.95		0		0.00	
3053.01 AG-Beiträge an Unfall- versicherungen	13.55		0		0.00	
3054.01 AG-Beiträge an Familien- ausgleichskasse	23.10		0		0.00	
3130.01 Dienstleistungen Dritter	0.00		0		852.00	
3170.01 Reisekosten und Spesen	269.00		0		0.00	
3636.01 Mitgliedschafts- und Jahresbeiträge	21.55		50		30.40	



# Erfolgsrechnung

Gemeinde Röthenbach i. E.  
Buchungsperiode 2021

Einwohnergemeinde Funktionale Gliederung	Rechnung 2021		Budget 2021		Rechnung 2020	
	Aufwand	Ertrag	Aufwand	Ertrag	Aufwand	Ertrag
4250.01 Erlös aus Holzverkauf		0.00		0		1'305.80
4631.01 Kantonsbeiträge		3'192.90		0		0.00
4893.01 Entnahmen aus Vorfinanzierungen des EK		0.00		50		0.00
<b>83</b> <b>Jagd und Fischerei</b>		<b>1'650.00</b>		<b>1'650</b>		<b>1'650.00</b>
<b>830</b> <b>Jagd und Fischerei</b>		<b>1'650.00</b>		<b>1'650</b>		<b>1'650.00</b>
<b>8300</b> <b>Jagd und Fischerei</b>		<b>1'650.00</b>		<b>1'650</b>		<b>1'650.00</b>
4430.01 Pachtzinse für Fischrechte		1'650.00		1'650		1'650.00
<b>84</b> <b>Tourismus</b>	<b>12'682.80</b>	<b>10'736.35</b>	<b>12'020</b>	<b>8'790</b>	<b>12'492.50</b>	<b>10'526.75</b>
<b>840</b> <b>Tourismus</b>	<b>12'682.80</b>	<b>10'736.35</b>	<b>12'020</b>	<b>8'790</b>	<b>12'492.50</b>	<b>10'526.75</b>
<b>8400</b> <b>Tourismus</b>	<b>1'961.45</b>	<b>15.00</b>	<b>3'730</b>	<b>500</b>	<b>1'965.75</b>	
3130.01 Dienstleistungen Dritter	0.00		1'760		0.00	
3134.01 Sach- und Haftpflichtversicherungen	28.25		30		32.55	
3635.01 Beitrag Wanderbus	1'933.20		1'940		1'933.20	
4250.01 Erlös aus Kalenderverkauf		15.00		0		0.00
4260.01 Rückerstattungen Dritter		0.00		500		0.00
<b>8401</b> <b>Turm Chuderhüsi</b>	<b>10'721.35</b>	<b>10'721.35</b>	<b>8'290</b>	<b>8'290</b>	<b>10'526.75</b>	<b>10'526.75</b>
3010.01 Löhne Betriebspersonal	3'752.00		2'800		4'011.00	
3053.01 AG-Beiträge an Unfallversicherungen	9.65		10		9.60	
3101.01 Reinigungs- und Verbrauchsmaterial	73.50		50		57.05	
3111.01 Anschaffung, Maschinen, Geräte	0.00		100		0.00	
3120.01 Ver- und Entsorgung	144.00		160		272.00	
3134.01 Sachversicherungsprämien	403.75		430		424.95	
3144.01 Unterhalt Hochbauten	3'062.05		1'500		2'686.35	

# Erfolgsrechnung

Gemeinde Röthenbach i. E.  
Buchungsperiode 2021

Einwohnergemeinde Funktionale Gliederung	Rechnung 2021		Budget 2021		Rechnung 2020	
	Aufwand	Ertrag	Aufwand	Ertrag	Aufwand	Ertrag
3151.01 Unterhalt Apparate, Maschinen, Geräte, Fahrzeuge	130.00		100		55.00	
3160.01 Miete, Pacht Liegenschaften	3'146.40		3'140		3'010.80	
4240.01 Benützungsgebühren		400.00		400		400.00
4260.01 Rückerstattungen Dritter		1'000.00		1'000		1'435.45
4502.01 Entnahme Stiftung Turm		9'321.35		6'890		8'691.30
<b>87 Brennstoffe und Energie</b>	<b>177'577.75</b>	<b>234'876.75</b>	<b>144'760</b>	<b>201'360</b>	<b>180'364.10</b>	<b>237'496.10</b>
<b>871 Elektrizität</b>		<b>57'399.00</b>		<b>56'700</b>		<b>57'232.00</b>
<b>8710 Elektrizität allgemein</b>		<b>57'399.00</b>		<b>56'700</b>		<b>57'232.00</b>
4120.01 Konzessionsgebühr BKW		57'399.00		56'700		57'232.00
<b>873 Nichtelektrische Energie</b>	<b>100.00</b>		<b>100</b>		<b>100.00</b>	
<b>8730 Nichtelektrische Energie all- gemein</b>	<b>100.00</b>		<b>100</b>		<b>100.00</b>	
3636.01 Mitgliedschafts- und Jahresbeiträge	100.00		100		100.00	
<b>879 Energie</b>	<b>177'477.75</b>	<b>177'477.75</b>	<b>144'660</b>	<b>144'660</b>	<b>180'264.10</b>	<b>180'264.10</b>
<b>8791 Fernwärmebetrieb Energie (Gemeindebetrieb)</b>	<b>177'477.75</b>	<b>177'477.75</b>	<b>144'660</b>	<b>144'660</b>	<b>180'264.10</b>	<b>180'264.10</b>
3000.01 Entschädigungen Tag- und Sitzungsgelder	0.00		200		0.00	
3101.01 Betriebs-, Verbrauchsmaterial Wärmeeinkauf	106'399.25		92'000		83'109.60	
3102.01 Drucksachen, Publikationen	0.00		100		0.00	
3132.01 Nachführung Leitungskataster	502.00		2'330		1'185.05	
3143.01 Unterhalt Leitungen	7'678.50		500		30'665.50	
3300.30 Planmässige Abschreibungen	7'019.15		7'020		7'019.15	
3300.99 Planmässige Abschreibungen Sachanlagen (bish. VV)	8'863.70		8'860		8'857.60	
3409.90 Verrechnete Zinsen	201.90		240		234.45	

# Erfolgsrechnung

Gemeinde Röthenbach i. E.  
Buchungsperiode 2021

Einwohnergemeinde Funktionale Gliederung	Rechnung 2021		Budget 2021		Rechnung 2020	
	Aufwand	Ertrag	Aufwand	Ertrag	Aufwand	Ertrag
3612.90 Verrechneter Verwaltungs- aufwand	1'920.42		200		200.00	
3893.01 Einlagen Werterhalt (SF WE)	7'818.00		12'620		0.00	
3893.50 Einlagen in Werterhalt aus Anschlussgebühren	9'800.00		5'000		28'000.00	
4240.01 Grundgebühren		13'018.35		12'780		11'555.00
4240.02 Wärmeverkauf		135'204.55		111'000		108'352.95
4240.50 Anschlussgebühren		9'800.00		5'000		28'000.00
4893.01 Entnahmen aus Werterhalt		19'454.85		15'880		32'356.15
9010.01 Abschluss SF im EK, Ertragsüberschuss	27'274.83		15'590		20'992.75	
<b>9 Finanzen und Steuern</b>	<b>920'046.52</b>	<b>4'060'573.94</b>	<b>503'590</b>	<b>3'694'740</b>	<b>1'033'557.66</b>	<b>3'850'667.05</b>
<b>91 Steuern</b>	<b>26'375.29</b>	<b>2'173'559.90</b>	<b>24'010</b>	<b>2'010'460</b>	<b>12'430.20</b>	<b>2'219'871.25</b>
<b>910 Steuern</b>	<b>26'375.29</b>	<b>2'173'559.90</b>	<b>24'010</b>	<b>2'010'460</b>	<b>12'430.20</b>	<b>2'219'871.25</b>
<b>9100 Allgemeine Gemeindesteuern</b>	<b>26'365.54</b>	<b>1'946'511.95</b>	<b>23'700</b>	<b>1'798'960</b>	<b>9'805.65</b>	<b>1'991'831.30</b>
3180.01 Wertberichtigung gefährdete Steuerguthaben	6'263.94		2'000		5'324.75	
3181.01 Forderungsverluste allgemeine Gemeindesteuern	20'101.60		21'700		4'480.90	
4000.01 Einkommenssteuern		1'763'307.80		1'610'000		1'822'192.05
4000.20 Nachsteuern und Bussen Einkommenssteuern		9'416.10		100		306.55
4000.40 Aktive Steuerauscheidungen Einkommenssteuern		40'291.00		38'600		38'846.90
4000.50 Passive Steuerauscheidungen Einkommenssteuern		57'829.20-		30'400-		22'850.00-
4001.01 Vermögenssteuern		131'880.65		117'400		123'619.60
4001.40 Aktive Steuerauscheidungen Vermögenssteuern		14'037.70		10'200		12'908.10
4001.50 Passive Steuerauscheidungen Vermögenssteuern		14'067.30-		8'900-		5'679.60-
4002.01 Quellensteuern		13'369.60		12'000		15'002.55

# Erfolgsrechnung

Gemeinde Röthenbach i. E.  
Buchungsperiode 2021

Einwohnergemeinde Funktionale Gliederung	Rechnung 2021		Budget 2021		Rechnung 2020	
	Aufwand	Ertrag	Aufwand	Ertrag	Aufwand	Ertrag
4002.10 Quellensteuern aus BGSA		435.70		800		338.50
4010.01 Gewinnsteuern		12'577.35		28'800		1'205.15
4010.40 Aktive Steuerauscheidungen Gewinnsteuern		32'667.30		18'200		4'800.50
4010.50 Passive Steuerauscheidungen Gewinnsteuern		0.00		4'600-		824.20-
4011.01 Kapitalsteuern		16.25-		1'100		16.10-
4011.40 Aktive Steuerauscheidungen Kapitalsteuern		441.50		700		1'328.20
4011.50 Passive Steuerauscheidungen Kapitalsteuern		0.00		40-		5.50-
4029.01 Eingang abgeschriebene Steuern		0.00		5'000		658.60
<b>9101 Sondersteuern</b>		<b>45'390.05</b>	<b>300</b>	<b>45'000</b>	<b>2'638.70</b>	<b>51'789.30</b>
3181.01 Tatsächliche Forderungsverlust e Sonderveranlagungen	0.00		300		2'638.70	
4022.01 Grundstückgewinnsteuern		23'490.75		5'000		17'750.50
4022.10 Sonderveranlagungen		19'903.70		35'000		33'111.10
4029.01 Eingang abgeschriebene Steuern		1'995.60		5'000		927.70
<b>9102 Liegenschaftssteuern</b>	<b>9.75</b>	<b>175'817.90</b>	<b>10</b>	<b>160'100</b>	<b>14.15-</b>	<b>170'090.65</b>
3181.01 Forderungsverluste Liegen- schaftssteuern	9.75		10		14.15-	
4021.01 Liegenschaftssteuern		173'501.30		160'000		169'957.50
4029.01 Eingang abgeschriebene Steuern		2'316.60		100		133.15
<b>9103 Hundetaxe</b>		<b>5'840.00</b>		<b>6'400</b>		<b>6'160.00</b>
4033.01 Hundetaxe		5'840.00		6'400		6'160.00
<b>93 Finanz- und Lastenausgleich</b>	<b>213'739.00</b>	<b>1'525'647.00</b>	<b>214'850</b>	<b>1'573'360</b>	<b>217'944.00</b>	<b>1'584'443.00</b>
<b>930 Finanz- und Lastenausgleich</b>	<b>213'739.00</b>	<b>1'525'647.00</b>	<b>214'850</b>	<b>1'573'360</b>	<b>217'944.00</b>	<b>1'584'443.00</b>
<b>9300 Finanz- und Lastenausgleich</b>	<b>213'739.00</b>	<b>1'525'647.00</b>	<b>214'850</b>	<b>1'573'360</b>	<b>217'944.00</b>	<b>1'584'443.00</b>
3621.60 Lastenausgleich neue Aufgabenteilung	213'739.00		214'850		217'944.00	

# Erfolgsrechnung

Gemeinde Röthenbach i. E.  
Buchungsperiode 2021

Einwohnergemeinde Funktionale Gliederung	Rechnung 2021		Budget 2021		Rechnung 2020	
	Aufwand	Ertrag	Aufwand	Ertrag	Aufwand	Ertrag
4621.50 Zuschuss Mindestausstattung		506'955.00		537'000		547'164.00
4621.60 Zuschuss geografisch- topografische Lasten		449'874.00		450'700		450'600.00
4621.61 Zuschuss soziodemografische Lasten		11'368.00		10'360		10'156.00
4622.70 Zuschuss Disparitätenabbau		557'450.00		575'300		576'523.00
<b>95 Ertragsanteile, übrige</b>		<b>2'267.80</b>				<b>8'264.95</b>
<b>950 Ertragsanteile, übrige</b>		<b>2'267.80</b>				<b>8'264.95</b>
<b>9500 Ertragsanteile, übrige</b>		<b>2'267.80</b>				<b>8'264.95</b>
4024.01 Erbschafts- und Schenkungssteuern		536.35		0		7'084.75
4600.01 Ertragsanteile dir. Bundessteu		1'731.45		0		1'180.20
<b>96 Vermögens- und Schuldenverwal- tung</b>	<b>26'207.55</b>	<b>307'935.68</b>	<b>31'100</b>	<b>37'290</b>	<b>22'506.20</b>	<b>37'832.50</b>
<b>961 Zinsen</b>	<b>5'399.95</b>	<b>8'053.23</b>	<b>12'850</b>	<b>7'470</b>	<b>5'511.75</b>	<b>8'905.05</b>
<b>9610 Zinsen</b>	<b>5'399.95</b>	<b>8'053.23</b>	<b>12'850</b>	<b>7'470</b>	<b>5'511.75</b>	<b>8'905.05</b>
3401.01 Zinsen kurzfristige Schulden (Sachgruppe 201)	0.00		1'050		32.60	
3406.01 Zinsen mittel- u. langfristige Schulden	1'000.00		3'500		1'000.00	
3409.01 Zinsen auf Sonderrechnungen	1'753.90		1'750		1'769.25	
3409.90 Verrechnete Zinsen Spezial- finanzierungen	1'487.10		1'250		1'275.60	
3499.01 Vergütungszinsen Steuern	1'158.95		5'300		1'434.30	
4400.01 Zinsen flüssige Mittel		0.00		100		33.11
4401.01 Verzugszinsen Steuern		7'113.33		6'500		7'887.40
4407.01 Zinsen langfristige Finanz- anlagen		605.00		500		604.99

# Erfolgsrechnung

Gemeinde Röthenbach i. E.  
Buchungsperiode 2021

Einwohnergemeinde Funktionale Gliederung	Rechnung 2021		Budget 2021		Rechnung 2020	
	Aufwand	Ertrag	Aufwand	Ertrag	Aufwand	Ertrag
4409.01 verrechnete Zinsen (Fernwärme)		201.90		240		246.55
4451.01 Zins aus Beteiligungen VV		133.00		130		133.00
<b>963 Liegenschaften des Finanzvermögens</b>	<b>20'807.60</b>	<b>299'301.65</b>	<b>18'150</b>	<b>29'820</b>	<b>15'554.55</b>	<b>28'927.45</b>
<b>9630 Liegenschaften des Finanzvermögens</b>	<b>20'807.60</b>	<b>299'301.65</b>	<b>18'150</b>	<b>29'820</b>	<b>15'554.55</b>	<b>28'927.45</b>
3132.01 Honorare externe Berater, Gutachter, Fachexperten etc.	1'199.55		0		0.00	
3134.01 Sachversicherungsprämien	1'034.05		1'120		1'111.05	
3430.01 Baulicher Unterhalt Liegenschaften FV	5'165.85		3'000		1'988.00	
3439.01 Ver- und Entsorgung FV	3'889.20		5'100		3'543.50	
3612.90 Verrechneter Verwaltungsaufwand	2'118.95		1'530		1'512.00	
3893.01 Einlagen in Vorfinanzierung Werterhalt	7'400.00		7'400		7'400.00	
4260.01 Rückerstattungen Dritter, Nebenkosten		4'353.80		4'500		5'608.30
4430.01 Mietzinse		22'322.00		22'320		22'322.00
4443.01 Marktwertanpassungen Liegenschaften		267'460.00		0		0.00
4893.01 Entnahmen aus Vorfinanzierung Werterhalt		5'165.85		3'000		997.15
<b>969 Finanzvermögen</b>		<b>580.80</b>	<b>100</b>		<b>1'439.90</b>	
<b>9690 Finanzvermögen</b>		<b>580.80</b>	<b>100</b>		<b>1'439.90</b>	
3180.00 Wertberichtigungen auf Forderungen	0.00		100		0.00	
3440.01 Wertberichtigungen Finanzanlagen FV	0.00		0		1'439.90	
4440.01 Marktwertanpassungen Wertschriften FV		580.80		0		0.00

# Erfolgsrechnung

Gemeinde Röthenbach i. E.  
Buchungsperiode 2021

Einwohnergemeinde Funktionale Gliederung	Rechnung 2021		Budget 2021		Rechnung 2020	
	Aufwand	Ertrag	Aufwand	Ertrag	Aufwand	Ertrag
<b>97</b> Rückverteilungen		<b>139.80</b>		<b>500</b>		<b>255.35</b>
<b>971</b> Rückverteilungen aus CO2-Abgabe		<b>139.80</b>		<b>500</b>		<b>255.35</b>
<b>9710</b> Rückverteilungen aus CO2-Abgabe		<b>139.80</b>		<b>500</b>		<b>255.35</b>
4699.10 Rückverteilung CO2-Abgabe		139.80		500		255.35
<b>99</b> Nicht aufgeteilte Posten	<b>653'724.68</b>	<b>51'023.76</b>	<b>233'630</b>	<b>73'130</b>	<b>780'677.26</b>	
<b>990</b> Nicht aufgeteilte Posten	<b>466'875.53</b>		<b>217'130</b>		<b>289'944.35</b>	
<b>9900</b> Nicht aufgeteilte Posten	<b>249'745.18</b>				<b>72'814.05</b>	
3894.01 einlage in finanzpol. Reserve zusätzliche Abschreibungen	249'745.18		0		72'814.05	
<b>9901</b> Abschreibung bestehendes Verwaltungsvermögen	<b>217'130.35</b>		<b>217'130</b>		<b>217'130.30</b>	
3300.90 Planmässige Abschreibungen bish. VV (10 Jahre)	217'130.35		217'130		217'130.30	
<b>995</b> Neutrale Aufwendungen und Erträge	<b>16'303.70</b>	<b>51'023.76</b>	<b>16'500</b>	<b>51'180</b>		
<b>9950</b> Neutrale Aufwendungen und Erträge	<b>16'303.70</b>	<b>51'023.76</b>	<b>16'500</b>	<b>51'180</b>		
3896.01 Einlagen in Neubewertungs- reserve	0.00		16'500		0.00	
3896.02 Einlagen in Schwankungsreserve	16'303.70		0		0.00	
4896.01 Entnahmen aus Neubewertungsres- erven		51'023.76		51'180		0.00

# Erfolgsrechnung

Gemeinde Röthenbach i. E.  
Buchungsperiode 2021

Einwohnergemeinde Funktionale Gliederung	Rechnung 2021		Budget 2021		Rechnung 2020	
	Aufwand	Ertrag	Aufwand	Ertrag	Aufwand	Ertrag
<b>999</b> <b>Abschluss</b>	<b>170'545.45</b>			<b>21'950</b>	<b>490'732.91</b>	
<b>9990</b> <b>Abschluss</b>	<b>170'545.45</b>			<b>21'950</b>	<b>490'732.91</b>	
9000.01 Ertragsüberschuss	170'545.45		0		490'732.91	
9001.01 Aufwandüberschuss		0.00		21'950		0.00



# Erfolgsrechnung

Gemeinde Röthenbach i. E.  
Buchungsperiode 2021

Einwohnergemeinde Sachgruppengliederung	Rechnung 2021		Budget 2021		Rechnung 2020	
	Aufwand	Ertrag	Aufwand	Ertrag	Aufwand	Ertrag
<b>3 Aufwand</b>	<b>5'068'610.51</b>		<b>4'833'080</b>		<b>4'489'263.54</b>	
<b>30 Personalaufwand</b>	<b>706'788.74</b>		<b>733'250</b>		<b>653'720.30</b>	
<b>300 Behörden und Kommissionen</b>	<b>75'930.10</b>		<b>95'630</b>		<b>75'760.45</b>	
3000 Löhne, Tag- und Sitzungsgelder an Behörden und Kommissionen	75'930.10		95'630		75'760.45	
<b>301 Löhne des Verwaltungs- und Betriebspersonals</b>	<b>541'690.95</b>		<b>531'920</b>		<b>494'728.95</b>	
3010 Löhne des Verwaltungs- und Betriebspersonals	541'690.95		531'920		494'728.95	
<b>304 Zulagen</b>	<b>3'834.00</b>		<b>3'690</b>		<b>3'684.00</b>	
3040 Kinder- und Ausbildungszulagen	3'834.00		3'690		3'684.00	
<b>305 Arbeitgeberbeiträge</b>	<b>71'262.10</b>		<b>73'430</b>		<b>67'607.05</b>	
3050 AG-Beiträge AHV, IV, EO, ALV, Verwaltungskosten	31'984.50		32'530		29'679.50	
3052 AG-Beiträge an Pensionskassen	24'364.80		25'520		24'373.20	
3053 AG-Beiträge an Unfallversicherungen	5'475.15		5'680		4'621.75	
3054 AG-Beiträge an Familienausgleichskasse	7'790.40		7'940		7'256.80	
3055 AG-Beiträge an Krankentaggeldversicherung	1'647.25		1'760		1'675.80	
<b>309 Übriger Personalaufwand</b>	<b>14'071.59</b>		<b>28'580</b>		<b>11'939.85</b>	
3090 Aus- und Weiterbildung des Personals	7'978.50		17'250		9'405.10	
3091 Personalwerbung	249.40		600			
3099 Übriger Personalaufwand	5'843.69		10'730		2'534.75	

# Erfolgsrechnung

Gemeinde Röthenbach i. E.  
Buchungsperiode 2021

Einwohnergemeinde Sachgruppengliederung	Rechnung 2021		Budget 2021		Rechnung 2020	
	Aufwand	Ertrag	Aufwand	Ertrag	Aufwand	Ertrag
<b>31 Sach- und übriger Betriebsaufwand</b>	<b>1'305'985.26</b>		<b>1'302'410</b>		<b>1'125'991.93</b>	
<b>310 Material- und Warenaufwand</b>	<b>227'760.16</b>		<b>219'390</b>		<b>195'282.26</b>	
3100 Büromaterial	4'226.84		6'850		4'949.95	
3101 Betriebs-, Verbrauchsmaterial	169'799.90		156'200		149'173.47	
3102 Drucksachen, Publikationen	4'284.85		4'750		3'961.70	
3103 Fachliteratur, Zeitschriften	4'714.65		5'180		5'391.55	
3104 Lehrmittel	41'647.12		39'260		30'031.14	
3105 Lebensmittel	3'077.20		6'850		1'428.85	
3106 Medizinisches Material	9.60		300		345.60	
<b>311 Nicht aktivierbare Anlagen</b>	<b>86'198.12</b>		<b>95'820</b>		<b>74'156.13</b>	
3110 Büromöbel und Geräte	7'420.65		9'100		2'012.60	
3111 Maschinen, Geräte und Fahrzeuge	46'665.65		47'950		43'186.00	
3112 Kleider, Wäsche, Vorhänge	5'278.45		8'100		5'260.85	
3113 Hardware	14'880.06		17'570		12'442.25	
3118 Immaterielle Anlagen	11'718.81		13'000		11'180.73	
3119 Übrige nicht aktivierbare Anlagen	234.50		100		73.70	
<b>312 Ver- und Entsorgung Liegenschaften Verwaltungsvermögen</b>	<b>80'303.00</b>		<b>80'190</b>		<b>71'029.35</b>	
3120 Ver- und Entsorgung Liegenschaften Verwaltungsvermögen	80'303.00		80'190		71'029.35	
<b>313 Dienstleistungen und Honorare</b>	<b>471'895.24</b>		<b>508'840</b>		<b>451'989.20</b>	
3130 Dienstleistungen Dritter	342'272.44		375'230		304'206.27	
3131 Planungen und Projektierungen Dritter	4'130.00		4'000		21'853.45	
3132 Honorare externe Berater, Gutachter, Fachexperten etc.	97'807.35		97'450		98'666.08	
3134 Sachversicherungsprämien	21'849.75		25'930		23'068.95	
3136 Honorare privatärztlicher Tätigkeit	5'193.55		5'450		3'623.55	

# Erfolgsrechnung

Gemeinde Röthenbach i. E.  
Buchungsperiode 2021

Einwohnergemeinde Sachgruppengliederung	Rechnung 2021		Budget 2021		Rechnung 2020	
	Aufwand	Ertrag	Aufwand	Ertrag	Aufwand	Ertrag
3137 Steuern und Abgaben	642.15		780		570.90	
<b>314 Baulicher Unterhalt und betrieblicher Unterhalt</b>	<b>223'551.35</b>		<b>171'860</b>		<b>156'620.10</b>	
3140 Unterhalt an Grundstücken	17'486.95		20'650		18'724.85	
3141 Unterhalt Strassen / Verkehrswege	101'380.45		58'500		46'179.65	
3143 Unterhalt übrige Tiefbauten	47'153.50		55'440		83'380.05	
3144 Unterhalt Hochbauten, Gebäude	57'530.45		37'270		8'335.55	
<b>315 Unterhalt Mobilien und immaterielle Anlagen</b>	<b>49'525.60</b>		<b>64'030</b>		<b>56'054.39</b>	
3150 Unterhalt Büromöbel und -geräte	2'746.55		4'780		4'277.90	
3151 Unterhalt Apparate, Maschinen, Geräte, Fahrzeuge, Werkzeuge	6'823.00		19'470		11'999.94	
3153 Informatik-Unterhalt (Hardware)	16'296.80		16'120		16'117.30	
3158 Unterhalt immaterielle Anlagen	23'659.25		23'660		23'659.25	
<b>316 Mieten, Leasing, Pachten, Benützungsgebühren</b>	<b>96'776.80</b>		<b>96'750</b>		<b>85'477.40</b>	
3160 Miete und Pacht Liegenschaften	15'028.60		22'680		14'973.00	
3161 Mieten, Benützungskosten Anlagen	81'748.20		74'070		70'504.40	
<b>317 Spesenentschädigungen</b>	<b>32'133.05</b>		<b>37'220</b>		<b>23'118.10</b>	
3170 Reisekosten und Spesen	22'282.85		18'880		19'656.20	
3171 Exkursionen, Schulreisen und Lager	9'850.20		18'340		3'461.90	
<b>318 Wertberichtigungen auf Forderungen</b>	<b>29'633.14</b>		<b>24'910</b>		<b>11'781.10</b>	
3180 Wertberichtigungen auf Forderungen	6'263.94		2'100		5'324.75	
3181 Tatsächliche Forderungsverluste	23'369.20		22'810		6'456.35	

# Erfolgsrechnung

Gemeinde Röthenbach i. E.  
Buchungsperiode 2021

Einwohnergemeinde Sachgruppengliederung		Rechnung 2021		Budget 2021		Rechnung 2020	
		Aufwand	Ertrag	Aufwand	Ertrag	Aufwand	Ertrag
<b>319</b>	<b>Verschiedener Betriebsaufwand</b>	<b>8'208.80</b>		<b>3'400</b>		<b>483.90</b>	
3199	Übriger Betriebsaufwand	8'208.80		3'400		483.90	
<b>33</b>	<b>Abschreibungen Verwaltungsvermögen</b>	<b>320'950.95</b>		<b>302'030</b>		<b>304'870.30</b>	
<b>330</b>	<b>Sachanlagen VV</b>	<b>320'950.95</b>		<b>302'030</b>		<b>304'870.30</b>	
3300	Planmässige Abschreibungen Sachanlagen	320'950.95		302'030		304'870.30	
<b>34</b>	<b>Finanzaufwand</b>	<b>14'656.90</b>		<b>21'220</b>		<b>12'729.70</b>	
<b>340</b>	<b>Zinsaufwand</b>	<b>4'442.90</b>		<b>7'820</b>		<b>4'324.00</b>	
3401	Verzinsung kurzfristige Finanzverbindlichkeiten			1'050		32.60	
3406	Verzinsung langfristige Finanzverbindlichkeiten	1'000.00		3'500		1'000.00	
3409	Übrige Passivzinsen	3'442.90		3'270		3'291.40	
<b>343</b>	<b>Liegenschaftenaufwand Finanzvermögen</b>	<b>9'055.05</b>		<b>8'100</b>		<b>5'531.50</b>	
3430	Baulicher Unterhalt Liegenschaften FV	5'165.85		3'000		1'988.00	
3439	Übriger Liegenschaftsaufwand FV	3'889.20		5'100		3'543.50	
<b>344</b>	<b>Wertberichtigungen Anlagen FV</b>					<b>1'439.90</b>	
3440	Wertberichtigungen Finanzanlagen FV					1'439.90	
<b>349</b>	<b>Verschiedener Finanzaufwand</b>	<b>1'158.95</b>		<b>5'300</b>		<b>1'434.30</b>	
3499	Übriger Finanzaufwand	1'158.95		5'300		1'434.30	

# Erfolgsrechnung

Gemeinde Röthenbach i. E.  
Buchungsperiode 2021

Einwohnergemeinde Sachgruppengliederung	Rechnung 2021		Budget 2021		Rechnung 2020	
	Aufwand	Ertrag	Aufwand	Ertrag	Aufwand	Ertrag
<b>35 Einlagen in Fonds und Spezialfinanzierungen</b>	<b>212'491.85</b>		<b>181'920</b>		<b>195'448.56</b>	
<b>351 Einlagen in Fonds und Spezialfinanzierungen im Eigenkapital</b>	<b>212'491.85</b>		<b>181'920</b>		<b>195'448.56</b>	
3510 Einlagen in Spezialfinanzierungen EK	212'491.85		181'920		195'448.56	
<b>36 Transferaufwand</b>	<b>2'125'277.95</b>		<b>2'151'820</b>		<b>2'004'711.80</b>	
<b>360 Ertragsanteile an Dritte</b>	<b>51'909.55</b>		<b>55'130</b>		<b>52'397.45</b>	
3601 Ertragsanteile an Kantone und Konkordate	1'150.00					
3602 Ertragsanteile an Gemeinden und Gemeindeverbände	50'759.55		55'130		52'397.45	
<b>361 Entschädigungen an Gemeinwesen</b>	<b>960'396.77</b>		<b>968'790</b>		<b>877'064.50</b>	
3611 Entschädigungen an Kantone und Konkordate	923'411.60		945'860		854'369.45	
3612 Entschädigungen an Gemeinden und Gemeindeverbände	36'985.17		22'930		22'695.05	
<b>362 Finanz- und Lastenausgleich</b>	<b>213'739.00</b>		<b>214'850</b>		<b>217'944.00</b>	
3621 Finanz- und Lastenausgleich an Kanton	213'739.00		214'850		217'944.00	
<b>363 Beiträge an Gemeinwesen und Dritte</b>	<b>876'238.43</b>		<b>885'320</b>		<b>836'702.35</b>	
3631 Beiträge an Kantone und Konkordate	359'300.00		362'020		350'335.25	
3632 Beiträge an Gemeinden und Gemeindeverbände	464'510.10		454'550		413'516.45	
3634 Beiträge an öffentliche Unternehmungen	2'141.05		2'010		2'008.95	
3635 Beiträge an private Unternehmen	1'983.20		1'990		1'983.20	

# Erfolgsrechnung

Gemeinde Röthenbach i. E.  
Buchungsperiode 2021

Einwohnergemeinde Sachgruppengliederung	Rechnung 2021		Budget 2021		Rechnung 2020	
	Aufwand	Ertrag	Aufwand	Ertrag	Aufwand	Ertrag
3636	Beiträge an private Organisationen ohne Erwerbszweck	29'420.65	38'380		44'990.35	
3637	Beiträge an private Haushalte	18'883.43	26'370		23'868.15	
<b>365</b>	<b>Wertberichtigungen Beteiligungen VV</b>				<b>0.30</b>	
3650	Wertberichtigungen Beteiligungen VV				0.30	
<b>366</b>	<b>Abschreibungen Investitionsbeiträge</b>	<b>22'994.20</b>	<b>27'730</b>		<b>20'603.20</b>	
3660	Planmässige Abschreibung Investitionsbeiträge	22'994.20	27'730		20'603.20	
<b>38</b>	<b>Ausserordentlicher Aufwand</b>	<b>298'728.63</b>	<b>47'020</b>		<b>108'301.20</b>	
<b>389</b>	<b>Einlagen in das Eigenkapital</b>	<b>298'728.63</b>	<b>47'020</b>		<b>108'301.20</b>	
3893	Einlagen in Vorfinanzierungen des EK	32'679.75	30'520		35'487.15	
3894	Einlagen in finanzpolitische Reserven	249'745.18			72'814.05	
3896	Einlagen in Neubewertungsreserven	16'303.70	16'500			
<b>39</b>	<b>Interne Verrechnungen</b>	<b>83'730.23</b>	<b>93'410</b>		<b>83'489.75</b>	
<b>390</b>	<b>Material- und Warenbezüge</b>	<b>9'372.63</b>	<b>5'880</b>		<b>7'286.10</b>	
3900	Interne Verrechnung von Material- und Warenbezügen	9'372.63	5'880		7'286.10	
<b>391</b>	<b>Dienstleistungen</b>	<b>74'357.60</b>	<b>87'530</b>		<b>76'203.65</b>	
3910	Interne Verrechnung von Dienstleistungen	74'357.60	87'530		76'203.65	

# Erfolgsrechnung

Gemeinde Röthenbach i. E.  
Buchungsperiode 2021

Einwohnergemeinde Sachgruppengliederung		Rechnung 2021		Budget 2021		Rechnung 2020	
		Aufwand	Ertrag	Aufwand	Ertrag	Aufwand	Ertrag
<b>4</b>	<b>Ertrag</b>		<b>5'334'002.09</b>		<b>4'833'080</b>		<b>5'086'557.20</b>
<b>40</b>	<b>Fiskalertrag</b>		<b>2'174'096.25</b>		<b>2'010'460</b>		<b>2'226'956.00</b>
<b>400</b>	<b>Direkte Steuern natürliche Personen</b>		<b>1'900'842.05</b>		<b>1'749'800</b>		<b>1'984'684.65</b>
4000	Einkommenssteuern natürliche Personen		1'755'185.70		1'618'300		1'838'495.50
4001	Vermögenssteuern natürliche Personen		131'851.05		118'700		130'848.10
4002	Quellensteuern natürliche Personen		13'805.30		12'800		15'341.05
<b>401</b>	<b>Direkte Steuern juristische Personen</b>		<b>45'669.90</b>		<b>44'160</b>		<b>6'488.05</b>
4010	Gewinnsteuern juristische Personen		45'244.65		42'400		5'181.45
4011	Kapitalssteuern juristische Personen		425.25		1'760		1'306.60
<b>402</b>	<b>Übrige Direkte Steuern</b>		<b>221'744.30</b>		<b>210'100</b>		<b>229'623.30</b>
4021	Grundsteuern		173'501.30		160'000		169'957.50
4022	Vermögensgewinnsteuern		43'394.45		40'000		50'861.60
4024	Erbschafts- und Schenkungssteuern		536.35				7'084.75
4029	Eingang abgeschriebene Steuern		4'312.20		10'100		1'719.45
<b>403</b>	<b>Besitz- und Aufwandsteuern</b>		<b>5'840.00</b>		<b>6'400</b>		<b>6'160.00</b>
4033	Hundesteuer		5'840.00		6'400		6'160.00
<b>41</b>	<b>Regalien und Konzessionen</b>		<b>57'399.00</b>		<b>56'700</b>		<b>57'232.00</b>
<b>412</b>	<b>Konzessionen</b>		<b>57'399.00</b>		<b>56'700</b>		<b>57'232.00</b>
4120	Konzessionen		57'399.00		56'700		57'232.00

# Erfolgsrechnung

Gemeinde Röthenbach i. E.  
Buchungsperiode 2021

Einwohnergemeinde Sachgruppengliederung	Rechnung 2021		Budget 2021		Rechnung 2020	
	Aufwand	Ertrag	Aufwand	Ertrag	Aufwand	Ertrag
<b>42 Entgelte</b>		<b>848'967.65</b>		<b>740'390</b>		<b>817'897.70</b>
<b>420 Ersatzabgaben</b>		<b>75'116.75</b>		<b>68'000</b>		<b>78'193.25</b>
4200 Ersatzabgaben		75'116.75		68'000		78'193.25
<b>421 Gebühren für Amtshandlungen</b>		<b>33'334.60</b>		<b>21'900</b>		<b>26'923.90</b>
4210 Gebühren für Amtshandlungen		33'334.60		21'900		26'923.90
<b>424 Benützungsgebühren und Dienstleistungen</b>		<b>651'118.30</b>		<b>565'750</b>		<b>639'608.35</b>
4240 Benützungsgebühren und Dienstleistungen		651'118.30		565'750		639'608.35
<b>425 Erlös aus Verkäufen</b>		<b>5'628.30</b>		<b>25'150</b>		<b>11'238.00</b>
4250 Verkäufe		5'628.30		25'150		11'238.00
<b>426 Rückerstattungen</b>		<b>82'969.70</b>		<b>59'490</b>		<b>61'934.20</b>
4260 Rückerstattungen und Kostenbeiträge Dritter		82'969.70		59'490		61'934.20
<b>427 Bussen</b>		<b>800.00</b>		<b>100</b>		
4270 Bussen		800.00		100		
<b>44 Finanzertrag</b>		<b>326'208.08</b>		<b>56'780</b>		<b>59'455.80</b>
<b>440 Zinsertrag</b>		<b>9'492.28</b>		<b>8'680</b>		<b>10'134.80</b>
4400 Zinsen flüssige Mittel				100		33.11
4401 Zinsen Forderungen und Kontokorrente		7'113.33		6'500		7'887.40
4407 Zinsen langfristige Finanzanlagen		605.00		500		604.99
4409 Übrige Zinsen von Finanzvermögen		1'773.95		1'580		1'609.30
<b>443 Liegenschaftenertrag FV</b>		<b>23'972.00</b>		<b>23'970</b>		<b>23'972.00</b>



# Erfolgsrechnung

Gemeinde Röthenbach i. E.  
Buchungsperiode 2021

Einwohnergemeinde Sachgruppengliederung	Rechnung 2021		Budget 2021		Rechnung 2020	
	Aufwand	Ertrag	Aufwand	Ertrag	Aufwand	Ertrag
4430 Pacht- und Mietzinse Liegenschaf- ten FV		23'972.00		23'970		23'972.00
<b>444 Wertberichtigungen Anlagen FV</b>		<b>268'040.80</b>				
4440 Marktwertanpassungen Wertschri- ften		580.80				
4443 Marktwertanpassungen Liegenschaf- ten		267'460.00				
<b>445 Finanzertrag aus Darlehen und Beteiligungen des VV</b>		<b>133.00</b>		<b>130</b>		<b>133.00</b>
4451 Erträge aus Beteiligungen VV		133.00		130		133.00
<b>447 Liegenschaftenertrag VV</b>		<b>24'000.00</b>		<b>24'000</b>		<b>24'000.00</b>
4470 Pacht- und Mietzinse Liegenschaf- ten VV		24'000.00		24'000		24'000.00
<b>449 Übriger Finanzertrag</b>		<b>570.00</b>				<b>1'216.00</b>
4490 Aufwertungen VV		570.00				1'216.00
<b>45 Entnahmen aus Fonds und Spezia- lfinanzierungen</b>		<b>72'485.90</b>		<b>65'390</b>		<b>81'812.45</b>
<b>450 Entnahmen aus Fonds und Spezia- lfinanzierungen im Fremdkapita</b>		<b>14'355.65</b>		<b>13'800</b>		<b>11'039.60</b>
4502 Entnahmen aus Legaten und Stif- tungen		14'355.65		13'800		11'039.60
<b>451 Entnahmen aus Fonds und Spezia- lfinanzierungen im Eigenkapita</b>		<b>58'130.25</b>		<b>51'590</b>		<b>70'772.85</b>
4510 Entnahmen aus Spezialfinanzier- ungen des EK		58'130.25		51'590		70'772.85
<b>46 Transferertrag</b>		<b>1'688'768.52</b>		<b>1'733'540</b>		<b>1'719'842.85</b>
<b>460 Ertragsanteile</b>		<b>1'731.45</b>				<b>1'180.20</b>
4600 Anteil an Bundeserträgen		1'731.45				1'180.20

# Erfolgsrechnung

Gemeinde Röthenbach i. E.  
Buchungsperiode 2021

Einwohnergemeinde Sachgruppengliederung	Rechnung 2021		Budget 2021		Rechnung 2020	
	Aufwand	Ertrag	Aufwand	Ertrag	Aufwand	Ertrag
<b>461 Entschädigungen von Gemeinwesen</b>		<b>87'359.17</b>		<b>70'230</b>		<b>71'216.35</b>
4610 Entschädigungen vom Bund		537.00				
4611 Entschädigungen von Kantonen und Konkordaten		5'576.55		4'650		5'491.55
4612 Entschädigungen von Gemeinden und Gemeindeverbänden		60'275.62		45'130		44'150.80
4614 Entschädigungen von öffentlichen Unternehmungen		20'970.00		20'450		21'574.00
<b>462 Finanz- und Lastenausgleich</b>		<b>1'525'647.00</b>		<b>1'573'360</b>		<b>1'584'443.00</b>
4621 Finanz- und Lastenausgleich von Kantonen und Konkordaten		968'197.00		998'060		1'007'920.00
4622 Finanz- und Lastenausgleich von Gemeinden und Gemeindeverbänden		557'450.00		575'300		576'523.00
<b>463 Beiträge von Gemeinwesen und Dritten</b>		<b>69'299.80</b>		<b>89'450</b>		<b>62'747.95</b>
4630 Beiträge vom Bund				9'000		
4631 Beiträge von Kantonen und Konkordaten		68'927.60		79'750		61'387.80
4632 Beiträge von Gemeinden und Gemeindeverbänden		372.20		700		1'360.15
<b>469 Verschiedener Transferertrag</b>		<b>4'731.10</b>		<b>500</b>		<b>255.35</b>
4690 Übriger Transferertrag		4'591.30				
4699 Rückverteilungen		139.80		500		255.35
<b>48 Ausserordentlicher Ertrag</b>		<b>82'346.46</b>		<b>76'410</b>		<b>39'870.65</b>
<b>489 Entnahmen aus dem Eigenkapital</b>		<b>82'346.46</b>		<b>76'410</b>		<b>39'870.65</b>
4893 Entnahmen aus Vorfinanzierungen des EK		31'322.70		25'230		39'870.65
4896 Entnahmen aus Neubewertungsreserven		51'023.76		51'180		

# Erfolgsrechnung

Gemeinde Röthenbach i. E.  
Buchungsperiode 2021

Einwohnergemeinde Sachgruppengliederung	Rechnung 2021		Budget 2021		Rechnung 2020	
	Aufwand	Ertrag	Aufwand	Ertrag	Aufwand	Ertrag
<b>49 Interne Verrechnungen</b>		<b>83'730.23</b>		<b>93'410</b>		<b>83'489.75</b>
<b>490 Material- und Warenbezüge</b>		<b>9'372.63</b>		<b>5'880</b>		<b>7'286.10</b>
4900 Interne Verrechnung von Material- und Warenbezügen		9'372.63		5'880		7'286.10
<b>491 Dienstleistungen</b>		<b>74'357.60</b>		<b>87'530</b>		<b>76'203.65</b>
4910 Interne Verrechnung von Dienstleistungen		74'357.60		87'530		76'203.65
<b>9 Abschlusskonten</b>	<b>265'391.58</b>		<b>34'690</b>	<b>34'690</b>	<b>597'293.66</b>	
<b>90 Abschluss Erfolgsrechnung</b>	<b>265'391.58</b>		<b>34'690</b>	<b>34'690</b>	<b>597'293.66</b>	
<b>900 Abschluss Allgemeiner Haushalt</b>	<b>170'545.45</b>			<b>21'950</b>	<b>490'732.91</b>	
9000 Ertragsüberschuss	170'545.45				490'732.91	
9001 Aufwandüberschuss				21'950		
<b>901 Abschluss Spezialfinanzierungen und Fonds im EK</b>	<b>94'846.13</b>		<b>34'690</b>	<b>12'740</b>	<b>106'560.75</b>	
9010 Abschluss Spezialfinanzierungen und Fonds im EK, Ertragsüberschuss	94'846.13		34'690		106'560.75	
9011 Abschluss Spezialfinanzierungen und Fonds im EK, Aufwandüberschuss				12'740		

# Investitionsrechnung

Gemeinde Röthenbach i. E.  
Buchungsperiode 2021

Einwohnergemeinde Funktionale Gliederung		Rechnung 2021		Budget 2021		Rechnung 2020	
		Ausgaben	Einnahmen	Ausgaben	Einnahmen	Ausgaben	Einnahmen
<b>0</b>	<b>Allgemeine Verwaltung</b>	<b>114'864.20</b>		<b>37'300</b>			
<b>02</b>	<b>Allgemeine Dienste</b>	<b>114'864.20</b>		<b>37'300</b>			
<b>029</b>	<b>Verwaltungsliegenschaften</b>	<b>114'864.20</b>		<b>37'300</b>			
<b>0291</b>	<b>Mehrzweckgebäude Hübeli</b>	<b>114'864.20</b>		<b>37'300</b>			
5040.01	Erweiterung MZG Hübeli	114'864.20		37'300		0.00	
<b>1</b>	<b>öffentliche Sicherheit</b>	<b>316'336.58</b>		<b>220'000</b>			
<b>15</b>	<b>Feuerwehr</b>	<b>316'336.58</b>		<b>220'000</b>			
<b>150</b>	<b>Feuerwehr</b>	<b>316'336.58</b>		<b>220'000</b>			
<b>1500</b>	<b>Feuerwehr</b>	<b>316'336.58</b>		<b>220'000</b>			
5060.02	Tanklöschfahrzeug leicht	316'336.58		220'000		0.00	
<b>2</b>	<b>Bildung</b>					<b>37'318.05</b>	
<b>21</b>	<b>Obligatorische Schule</b>					<b>37'318.05</b>	
<b>217</b>	<b>Schulliegenschaften</b>					<b>37'318.05</b>	
<b>2190</b>	<b>Schulleitung und Schulverwalту</b>					<b>37'318.05</b>	
5060.01	Mobilien	0.00		0		37'318.05	

# Investitionsrechnung

Gemeinde Röthenbach i. E.  
Buchungsperiode 2021

Einwohnergemeinde Funktionale Gliederung		Rechnung 2021		Budget 2021		Rechnung 2020	
		Ausgaben	Einnahmen	Ausgaben	Einnahmen	Ausgaben	Einnahmen
<b>6</b>	<b>Verkehr und Nachrichten- übermittlung</b>	<b>314'272.20</b>	<b>192'770.10</b>	<b>250'000</b>	<b>36'000</b>	<b>326'521.75</b>	<b>6'653.05</b>
<b>61</b>	<b>Strassenverkehr</b>	<b>314'272.20</b>	<b>192'770.10</b>	<b>250'000</b>	<b>36'000</b>	<b>326'521.75</b>	<b>6'653.05</b>
<b>615</b>	<b>Gemeindestrassen</b>	<b>314'272.20</b>	<b>192'770.10</b>	<b>250'000</b>	<b>36'000</b>	<b>326'521.75</b>	<b>6'653.05</b>
<b>6150</b>	<b>Gemeindestrassen</b>	<b>305'196.95</b>	<b>192'770.10</b>	<b>150'000</b>	<b>36'000</b>	<b>326'521.75</b>	<b>6'653.05</b>
5010.07	Strassensanierung Buderich	80'784.55		0		19'216.90	
5010.08	Sanierung Heimenrütti-Grub	0.00		0		262'195.95	
5010.09	Moosmattstrasse neuer Deckbelag	36'592.60		50'000		0.00	
5660.03	Güterweggen. Martinsegg	0.00		0		45'000.00	
5660.05	Niederei-Trübenbach Anfahrten PWI	187'819.80		100'000		108.90	
6300.05	Strassensanierung Buderich Beiträge Bund		56'429.00		0		0.00
6300.06	Fambach-Farnern Beiträge Bund		0.00		0		3'105.00
6300.07	Niederei-Trübenbach Beiträge Bund		34'784.00		10'000		0.00
6310.05	Strassensanierung Buderich Beiträge Kanton		49'019.00		0		0.00
6310.06	Fambach-Farnern Beiträge Kanton		0.00		0		1'095.00
6310.07	Niederei-Trübenbach Beiträge Kanton		34'784.00		15'000		0.00
6360.05	Fambach-Farnern Beiträge Weggenossenschaft		0.00		0		2'453.05
6360.06	Niederei-Trübenbach Beiträge Weggenossenschaft		17'754.10		11'000		0.00
<b>6155</b>	<b>Parkplätze</b>	<b>9'075.25</b>		<b>100'000</b>			
5010.01	Neugestaltung Dorfplatz	9'075.25		100'000		0.00	

# Investitionsrechnung

Gemeinde Röthenbach i. E.  
Buchungsperiode 2021

Einwohnergemeinde	Funktionale Gliederung	Rechnung 2021		Budget 2021		Rechnung 2020	
		Ausgaben	Einnahmen	Ausgaben	Einnahmen	Ausgaben	Einnahmen
7	<b>Umweltschutz und Raumordnung</b>	<b>3'911.85-</b>				<b>22'450.00</b>	
71	<b>Wasserversorgung</b>					<b>3'290.45</b>	
710	<b>Wasserversorgung</b>					<b>3'290.45</b>	
7101	<b>Wasserversorgung</b>					<b>3'290.45</b>	
5031.03	Ersatzinvestition Leitung Rüegsegg-Reservoir Gauchern	0.00		0		3'290.45	
72	<b>Abwasserentsorgung</b>	<b>3'911.85-</b>				<b>19'159.55</b>	
720	<b>Abwasserentsorgung</b>	<b>3'911.85-</b>				<b>19'159.55</b>	
7201	<b>Abwasserentsorgung</b>	<b>3'911.85-</b>				<b>19'159.55</b>	
5032.02	GEP Unterhalt 2. Etappe	0.00		0		12'833.30	
5620.01	Investitionsbeitrag Klärschlamm- mentwässerung ARA-Verband GR-Beschluss vom 14.05.2018 Betrag CHF 78'000.00	3'911.85-		0		6'326.25	
9	<b>Finanzen und Steuern</b>	<b>192'770.10</b>	<b>741'561.13</b>	<b>36'000</b>	<b>507'300</b>	<b>6'653.05</b>	<b>386'289.80</b>
99	<b>Nicht aufgeteilte Posten</b>	<b>192'770.10</b>	<b>741'561.13</b>	<b>36'000</b>	<b>507'300</b>	<b>6'653.05</b>	<b>386'289.80</b>
999	<b>Abschluss</b>	<b>192'770.10</b>	<b>741'561.13</b>	<b>36'000</b>	<b>507'300</b>	<b>6'653.05</b>	<b>386'289.80</b>
9990	<b>Abschluss</b>	<b>192'770.10</b>	<b>741'561.13</b>	<b>36'000</b>	<b>507'300</b>	<b>6'653.05</b>	<b>386'289.80</b>
5900.00	Passivierte Einnahmen allgemeiner Haushalt	192'770.10		36'000		6'653.05	
6900.00	Aktivierte Ausgaben allgemeiner Haushalt		745'472.98		507'300		363'839.80
6900.10	Aktivierte Ausgaben Wasserversorgung		0.00		0		3'290.45

# Investitionsrechnung

Gemeinde Röthenbach i. E.  
Buchungsperiode 2021

Einwohnergemeinde Funktionale Gliederung	Rechnung 2021		Budget 2021		Rechnung 2020	
	Ausgaben	Einnahmen	Ausgaben	Einnahmen	Ausgaben	Einnahmen
6900.20 Aktivierte Ausgaben Abwasserentsorgung		3'911.85-			0	19'159.55

# Investitionsrechnung

Gemeinde Röthenbach i. E.  
Buchungsperiode 2021

Einwohnergemeinde Sachgruppengliederung		Rechnung 2021		Budget 2021		Rechnung 2020	
		Ausgaben	Einnahmen	Ausgaben	Einnahmen	Ausgaben	Einnahmen
<b>5</b>	<b>Investitionsausgaben</b>	<b>934'331.23</b>		<b>543'300</b>		<b>392'942.85</b>	
<b>50</b>	<b>Sachanlagen</b>	<b>557'653.18</b>		<b>407'300</b>		<b>334'854.65</b>	
<b>501</b>	<b>Strassen / Verkehrswege</b>	<b>126'452.40</b>		<b>150'000</b>		<b>281'412.85</b>	
5010	Strassen / Verkehrswege	126'452.40		150'000		281'412.85	
<b>503</b>	<b>Übriger Tiefbau</b>					<b>16'123.75</b>	
5031	Tiefbauten Wasserversorgung					3'290.45	
5032	Tiefbauten Abwasserbeseitigung					12'833.30	
<b>504</b>	<b>Hochbauten</b>	<b>114'864.20</b>		<b>37'300</b>			
5040	Hochbauten	114'864.20		37'300			
<b>506</b>	<b>Mobilien</b>	<b>316'336.58</b>		<b>220'000</b>		<b>37'318.05</b>	
5060	Mobilien	316'336.58		220'000		37'318.05	
<b>56</b>	<b>Eigene Investitionsbeiträge</b>	<b>183'907.95</b>		<b>100'000</b>		<b>51'435.15</b>	
<b>562</b>	<b>Gemeinden und Gemeindeverbände</b>	<b>3'911.85-</b>				<b>6'326.25</b>	
5620	Investitionsbeiträge an Gemeinden und Gemeindeverbände	3'911.85-				6'326.25	
<b>566</b>	<b>Private Organisationen ohne Erwerbszweck</b>	<b>187'819.80</b>		<b>100'000</b>		<b>45'108.90</b>	
5660	Investitionsbeiträge an private Organisationen ohne Erwerbszweck	187'819.80		100'000		45'108.90	
<b>59</b>	<b>Übertrag an Bilanz</b>	<b>192'770.10</b>		<b>36'000</b>		<b>6'653.05</b>	
<b>590</b>	<b>Passivierungen</b>	<b>192'770.10</b>		<b>36'000</b>		<b>6'653.05</b>	
5900	Passivierte Einnahmen	192'770.10		36'000		6'653.05	



# Investitionsrechnung

Gemeinde Röthenbach i. E.  
Buchungsperiode 2021

Einwohnergemeinde Sachgruppengliederung		Rechnung 2021		Budget 2021		Rechnung 2020	
		Ausgaben	Einnahmen	Ausgaben	Einnahmen	Ausgaben	Einnahmen
<b>6</b>	<b>Investitionseinnahmen</b>		<b>934'331.23</b>		<b>543'300</b>		<b>392'942.85</b>
<b>63</b>	<b>Investitionsbeiträge für eigene Rechnung</b>		<b>192'770.10</b>		<b>36'000</b>		<b>6'653.05</b>
<b>630</b>	<b>Bund</b>		<b>91'213.00</b>		<b>10'000</b>		<b>3'105.00</b>
6300	Investitionsbeiträge vom Bund		91'213.00		10'000		3'105.00
<b>631</b>	<b>Kantone und Konkordate</b>		<b>83'803.00</b>		<b>15'000</b>		<b>1'095.00</b>
6310	Investitionsbeiträge von Kantonen und Konkordaten		83'803.00		15'000		1'095.00
<b>636</b>	<b>Private Organisationen ohne Erwerbszweck</b>		<b>17'754.10</b>		<b>11'000</b>		<b>2'453.05</b>
6360	Investitionsbeiträge von privaten Organisationen ohne Erwerb		17'754.10		11'000		2'453.05
<b>69</b>	<b>Übertrag an Bilanz</b>		<b>741'561.13</b>		<b>507'300</b>		<b>386'289.80</b>
<b>690</b>	<b>Aktivierungen</b>		<b>741'561.13</b>		<b>507'300</b>		<b>386'289.80</b>
6900	Aktivierte Ausgaben		741'561.13		507'300		386'289.80