

EINWOHNERGEMEINDE RÖTHENBACH  
im Emmental

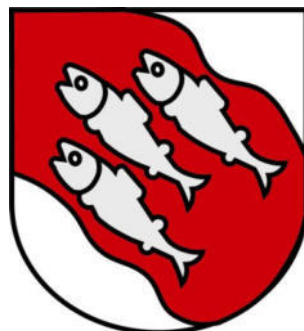

# Jahresrechnung 2022

BESCHLUSS GEMEINDERAT VOM 24. APRIL 2023  
GEMEINDEVERSAMMLUNG VOM 02. JUNI 2023

FINANZVERWALTUNG RÖTHENBACH

# INHALTSVERZEICHNIS

1	BERICHTERSTATTUNG .....	4
1.1.1.	Erfolgsrechnung .....	5
1.1.2.	Spezialfinanzierungen (SF) .....	7
1.1.3.	Übrige Spezialfinanzierungen (SF) mit Gemeindereglement .....	8
1.1.4.	Investitionsrechnung .....	8
1.1.5.	Bilanz .....	8
1.1.6.	Nachkredite .....	8
2	ECKDATEN .....	9
2.1	Übersicht .....	9
2.2	Selbstfinanzierung / Finanzierungsergebnis .....	10
2.3	Gestufte Erfolgsausweise .....	11
2.3.1	Gesamter Haushalt .....	11
2.3.2	Allgemeiner Haushalt .....	12
2.3.3	Wasserversorgung .....	13
2.3.4	Abwasserentsorgung .....	14
2.3.5	Abfall .....	15
2.3.6	Fernwärme .....	16
3	BILANZ .....	17
4	FUNKTIONEN .....	18
4.1	Erfolgsrechnung .....	18
4.2	Investitionsrechnung .....	24
5	SACHGRUPPEN .....	25
5.1	Erfolgsrechnung .....	25
5.2	Investitionsrechnung .....	26
6	GELDFLUSSRECHNUNG .....	27
7	FINANZKENNZAHLEN .....	31

7.1 Gesamthaushalt .....	31
7.2 Allgemeiner Haushalt .....	32
7.3 Spezialfinanzierung Wasserversorgung.....	32
7.4 Spezialfinanzierung Abwasserentsorgung .....	32
7.5 Spezialfinanzierung Abfall .....	33
7.6 Spezialfinanzierung Fernwärme .....	33
8 ANTRAG DER EXEKUTIVE.....	34
9 BESTÄTIGUNGSBERICHT .....	36
10 GENEHMIGUNG DER JAHRESRECHNUNG .....	37
11 ANHANG .....	38
11.1 Regelwerk .....	38
11.1.1 Angewendetes Regelwerk.....	38
11.1.2 Bewertung Finanzvermögen* .....	38
11.1.3 Bewertung Verwaltungsvermögen.....	39
11.1.4 Aktivierungsgrenzen.....	39
11.1.5 Bestehendes Verwaltungsvermögen .....	39
11.2 Grundlagen der Jahresrechnung .....	40
11.3 Eigenkapitalnachweis .....	41
11.4 Rückstellungsspiegel.....	42
11.5 Beteiligungsspiegel.....	43
11.6 Gewährleistungsspiegel.....	51
11.7 Anlagespiegel.....	52
11.8 Kreditkontrolle .....	55
11.8.1 Verpflichtungskredite für Investitionen.....	55
11.8.2 Nachkredite.....	56
11.9 Weitere massgebende Angaben.....	60
12. Details zur Jahresrechnung .....	63

# 1 BERICHTERSTATTUNG

## Allgemeines

Die Jahresrechnung 2022 wurde nach dem „Rechnungsmodell“ HRM2 gemäss Art. 70 Gemeindegesetz (GG, BSG 170.11) erstellt. Für die Buchhaltung wurde die Gemeindesoftware der Firma Hürlimann Informatik AG, Zufikon, benutzt. Verantwortlich für die Rechnungsführung ist Christian Bichsel, Finanzverwalter, der sein Amt seit dem 1. Juni 2009 inne hat.

## Ergebnisse

Die Jahresrechnung nach HRM2 enthält u. a. eine Geldflussrechnung (Art. 32a FHDV). Sie zeigt, wie sich die flüssigen Mittel und die kurzfristigen Geldanlagen aufgrund von Ein- und Auszahlungen in der Berichtsperiode verändert haben (siehe Details Seite 27 ff.).

### Zusammenfassung nach Tätigkeit

Total Geldfluss aus betrieblicher Tätigkeit (Cash flow)	CHF	1'006'888.29
Total Geldfluss aus Investitionstätigkeit	CHF	- 761'043.67
Total Geldfluss aus Finanzierungstätigkeit	CHF	-619'778.89
Total Geldfluss Gesamthaushalt	CHF	- 373'934.27

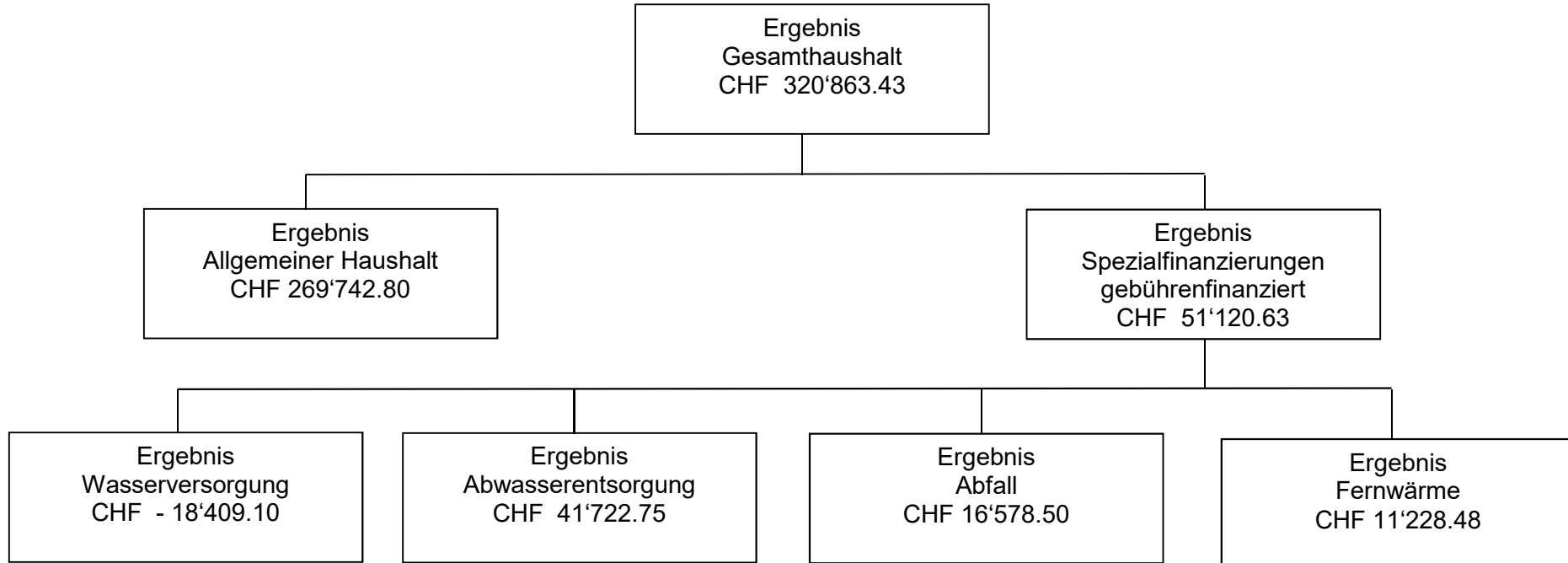

### 1.1.1. Erfolgsrechnung

#### Ergebnis Gesamthaushalt

Der Gesamthaushalt schliesst mit einem Ertragsüberschuss von CHF 320'893.43 ab. Budgetiert war ein Aufwandüberschuss von Fr. 1'320. Die Besserstellung gegenüber dem Budget 2022 beträgt CHF 322'213.43

#### Ergebnis Allgemeiner Haushalt

Der Allgemeine Haushalt schliesst nach Vornahme der systembedingten zusätzlichen Abschreibungen im Betrage von CHF 332'284.07 mit einem Ertragsüberschuss von CHF 269'742.80 ab. Budgetiert war ein Aufwandüberschuss von Fr. 68'210.

*Die folgenden Kommentare beziehen sich auf den Gesamthaushalt*

#### Personalaufwand (SG 30)

Der Personalaufwand ist um CHF 58'082.80 tiefer ausgefallen als budgetiert. Der Personalaufwand fällt in praktisch allen Funktionen tiefer aus.

#### Sachaufwand (SG31)

Der Sachaufwand ist um CHF 172'976.18 tiefer ausgefallen. Der Material- und Warenaufwand ist um CHF 38'761.99 höher ausgefallen. Die Ausgaben für Betriebs- und Verbrauchsmaterial sind um CHF 24'973.77 tiefer ausgefallen. Die Ausgaben für nicht aktivierbare Anlagen (Anschaffungen) sind um CHF 28'035.65 tiefer ausgefallen. Die Kosten für Ver- und Entsorgungsaufwand von Liegenschaften im Verwaltungsvermögen sind um CHF 7'565.45 tiefer ausgefallen. Die Ausgaben für Dienstleistungen und Honorare sind um CHF 87'084.67 tiefer ausgefallen. Die Ausgaben für baulichen und betrieblichen Unterhalt sind um CHF 21'571.10 höher ausgefallen. Die Ausgaben für Unterhalt von Mobilien und immateriellen Anlagen sind um CHF 13'383.21 tiefer ausgefallen. Die Kosten für Mieten, Leasing, Pachten und Benützungsgebühren sind um CHF 11'679.86 tiefer ausgefallen. Die Ausgaben für Spesenentschädigungen sind um CHF 13'783.05 tiefer ausgefallen. Die Kosten für Wertberichtigungen auf Forderungen sind um CHF 6'093.90 tiefer ausgefallen. Der übrige Betriebsaufwand ist um CHF 11'840.50 höher ausgefallen.

#### Abschreibungen (SG 33)

Das bestehende Verwaltungsvermögen wurde per 01.01.2016 zu Buchwerten in HRM2 übernommen und beträgt CHF 2'277'637.09. Dieses wird innert 10 Jahren abgeschrieben. Die ordentlichen Abschreibungen auf dem Verwaltungsvermögen betragen CHF 342'268.00 und liegen um CHF 1'952.00 unter dem Budget. Unter Einbezug der Abschreibungen Investitionsbeiträge an Dritte (SG 366) von CHF 26'434.40 belaufen sich die Abschreibungen schliesslich auf insgesamt CHF 368'702.40.

Systembedingte zusätzliche Abschreibungen (Art. 84 GV) müssen vorgenommen werden, wenn der Allgemeine Haushalt einen Ertragsüberschuss ausweist und die ordentlichen Abschreibungen kleiner als die Nettoinvestitionen sind. Im Rechnungsjahr 2022 mussten demzufolge CHF 332'284.07 systembedingte zusätzliche Abschreibungen in Form einer Einlage in die finanzpolitischen Reserven vorgenommen werden.

#### Finanzaufwand (SG 34)

Der Finanzaufwand fällt insgesamt um CHF 735.56 tiefer aus.

**Einlagen in Fonds und Spezialfinanzierungen (35)**

Die Einlagen in Fonds- und Spezialfinanzierungen fallen insgesamt um CHF 22'368.65 höher aus.

**Transferaufwand (SG 36)**

Der Transferaufwand fällt um CHF 107'907.65 tiefer aus. Die Entschädigungen an Gemeinwesen sind um CHF 44'750.92 tiefer ausgefallen. Die Zahlungen in den Lastenausgleich Sozialhilfe sind um CHF 39'204.08 tiefer ausgefallen. Die Beiträge an Gemeinwesen und Dritte sind um CHF 54'368.28 tiefer ausgefallen.

**Ausserordentlicher Aufwand (SG 38)**

Der ausserordentliche Aufwand fällt um CHF 326'863.67 höher aus als budgetiert. Auf Grund des guten Rechnungsergebnisses musste ein Teil des Ertragsüberschusses im Allgemeinen Haushalt als zusätzliche Abschreibungen in die finanzpolitischen Reserven eingelegt werden.

**Fiskalertrag (SG 40)**

Der Fiskalertrag fällt um CHF 350'029.75 höher aus. Dafür sind insbesondere die Einkommenssteuern für natürliche Personen verantwortlich, welche um CHF 242'885.65 höher ausfallen. Die Vermögenssteuern von natürlichen Personen fallen um CHF 47'789.65 höher aus.

**Entgelte (SG 42)**

Die Entgelte fallen um CHF 13'549.19 höher aus. Die Feuerwehersatzabgaben fallen um CHF 4'883.00 höher aus. Die Gebühreneinnahmen für Baubewilligungsverfahren fallen um CHF 12'103.50 höher aus. Die Rückerstattungen fallen um CHF 40'831.15 höher aus.

**Finanzertrag (SG 44)**

Der Finanzertrag fällt um CHF 2'423.50 höher aus.

**Entnahme aus Fonds und Spezialfinanzierungen (SG 45)**

Die Entnahmen aus Fonds und Spezialfinanzierungen fallen um CHF 24'269.45 tiefer aus.

**Transferertrag (SG 46)**

Der Transferertrag fällt um CHF 13'076.34 tiefer aus. Die Zahlungen des Finanz- und Lastenausgleichs fallen insgesamt um CHF 11'194.00 tiefer aus. Der Mittelzufluss aus dem Finanzausgleich beträgt insgesamt CHF 1'477'326.00.

**Ausserordentlicher Ertrag (SG 48)**

Der ausserordentliche Ertrag fällt um CHF 484.21 höher aus.

## 1.1.2. Spezialfinanzierungen (SF)

### SF Wasserversorgung

Die Wasserversorgung (Funktion 7101) schliesst mit einem Aufwandüberschuss von CHF 18'409.10 ab. Budgetiert wurde ein Ertragsüberschuss von CHF 33'780.00. Die Schlechterstellung gegenüber dem Budget 2022 beträgt CHF 52'189.10. Der Hauptgrund für das schlechtere Rechnungsergebnis liegt darin, dass die Einnahmen aus Anschlussgebühren und einmaligen Löschggebühren um CHF 48'457.75 tiefer ausgefallen sind.

Das Eigenkapital (Rechnungsausgleich) der SF Wasserversorgung beträgt per 31.12.2022 CHF 350'187.32 (Konto 29001.00).

Der Bestand des Werterhalts beläuft sich auf CHF 531'886.50 (Konto 29301.00).

Das Verwaltungsvermögen beträgt per 31.12.2022 CHF 415'682.20. Der Anteil Verwaltungsvermögen für Anlagen im Bau beträgt per 31.12.2022 CHF 0.00.

### SF Abwasserentsorgung

Die Abwasserentsorgung (Funktion 7201) schliesst mit einem Ertragsüberschuss von CHF 41'722.75 ab. Budgetiert wurde ein Ertragsüberschuss von CHF 14'860.00. Die Besserstellung gegenüber dem Budget 2022 beträgt CHF 26'862.75. Die Einnahmen aus Grund- und Verbrauchsgebühren sind um CHF 15'984.30 höher ausgefallen.

Das Eigenkapital (Rechnungsausgleich) der SF Abwasserentsorgung beträgt per 31.12.2022 CHF 468'687.03 (Konto 29002.00).

Der Bestand des Werterhalts für Gemeindeanlagen beläuft sich auf CHF 707'468.30 (Konto 29302.00). Der Bestand des Werterhalts für Verbandsanlagen beläuft sich auf CHF 145'721.40 (Konto 29302.01 und 29302.02).

Das Verwaltungsvermögen beträgt per 31.12.2022 CHF 352'937.30. Der Anteil Verwaltungsvermögen für Anlagen im Bau beträgt per 31.12.2022 CHF 20'402.60.

### SF Abfall

Die Abfallentsorgung (Funktion 7301) schliesst mit einem Ertragsüberschuss von CHF 16'578.50 ab. Budgetiert wurde ein Ertragsüberschuss von CHF 6'400.00. Die Besserstellung gegenüber dem Budget 2022 beträgt CHF 10'178.50.

Das Eigenkapital (Rechnungsausgleich) der SF Abfall beträgt per 31.12.2022 CHF 379'872.87 (Konto 29003.00)

Der Anteil Verwaltungsvermögen für Anlagen im Bau beträgt per 31.12.2022 CHF 0.00.

### SF Fernwärme

Die Fernwärmeversorgung (Funktion 8791) schliesst mit einem Ertragsüberschuss von CHF 27'274.83 ab. Budgetiert wurde ein Ertragsüberschuss von CHF 15'590.00. Die Besserstellung gegenüber dem Budget 2021 beträgt CHF 11'684.83.

Das Eigenkapital (Rechnungsausgleich) der SF Fernwärme beträgt per 31.12.2022 CHF 146'837.86 (Konto 29005.00).

Der Bestand des Werterhalts beläuft sich auf CHF 4'380.00 (Konto 29305.00).

Das Verwaltungsvermögen beträgt per 31.12.2022 CHF 238'651.70 (ohne altrechtliches VV bis 31.12.2015).

Der Anteil Verwaltungsvermögen für Anlagen im Bau beträgt per 31.12.2022 CHF 0.00.

### 1.1.3. Übrige Spezialfinanzierungen (SF) mit Gemeindereglement

#### SF Feuerwehr

Die einseitige Spezialfinanzierung Feuerwehr (Funktion 1500) schliesst mit einem Ertragsüberschuss von CHF 22'365.35 ab.  
Das Eigenkapital beträgt CHF 142'965.88 (Konto 29005.00).  
Das Verwaltungsvermögen beträgt per 31.12.2022 CHF 398'814.78

#### SF Forst

Die Spezialfinanzierung Forst (Funktion 8200) schliesst ausgeglichen ab. Budgetiert war ein Aufwandüberschuss von CHF 20.00.  
Die Spezialfinanzierung wird nicht weiter geöffnet. Dies weil das Eigenkapital mehr als die Hälfte des Bruttoaufwandes der letzten 10 Jahre beträgt (Art. 2 Abs. 4 Reglement Spezialfinanzierung zur Bewirtschaftung der Gemeindewälder).  
Das Eigenkapital beträgt CHF 39'541.05 (Konto 29007.00).

### 1.1.4. Investitionsrechnung

Es wurden Nettoinvestitionen von CHF 852'364.52 getätigt. Budgetiert waren Nettoinvestitionen von CHF 729'300.00. Die periodische Wiederinstandstellung der Gemeindestrasse Buchen-Grub im Betrag von Fr. 107'981.25 war im Budget nicht vorgesehen. Die Bruttoinvestitionen zu Gunsten des neuen Dorfplatzes sind um CHF 135'921.90 höher ausgefallen. Die Nettoinvestitionen zu Gunsten der Sanierung und Erweiterung des Mehrzweckgebäudes sind um CHF 143'088.73 tiefer ausgefallen. Die Nettoinvestitionen der Wasserversorgung sind um CHF 167'790.95 höher ausgefallen. Die Nettoinvestitionen der Abwasserentsorgung sind um CHF 76'707.85 tiefer ausgefallen. Hier sind die Investitionskosten zu Gunsten der ARA Fraumatt-Häbern um 71'065.70 tiefer ausgefallen als im Budget angenommen.

### 1.1.5. Bilanz

Die Bilanzsumme beträgt per 31.12.2022 CHF 9'272'734.41 (Vorjahr: CHF 8'947'490.61). Davon beläuft sich das Finanzvermögen auf CHF 4'335'396'32 (Vorjahr: CHF 4'497'490'61) gegenüber dem Vorjahr entspricht dies einer Abnahme von CHF 162'218.32.  
Das Verwaltungsvermögen beträgt per 31.12.2022 CHF 4'937'338.09 (Vorjahr: CHF 4'449'875.97), was einer Zunahme von CHF 487'462.12 entspricht.  
Das Fremdkapital beträgt per 31.12.2022 CHF 2'077'014.51 (Vorjahr: CHF 2'537'123.75). Gegenüber dem Vorjahr entspricht dies einer Zunahme von CHF 165'606.32. Das Eigenkapital beträgt per 31.12.2022 CHF 6'410'366.86 (Vorjahr: CHF 5'774'231.51). Der Bilanzüberschuss beträgt CHF 2'211'429.51 (Vorjahr: CHF 2'040'884.06).

### 1.1.6. Nachkredite

Total:	CHF	96'629.62
davon:		
gebunden	CHF	61'942.87
GR Kompetenz	CHF	34'686.75
zu beschliessen	CHF	0.00



## 2 ECKDATEN

### 2.1 Übersicht

	Rechnung 2022	Budget 2022	Rechnung 2021
Jahresergebnis ER Gesamthaushalt	320'863.43	1'320-	265'391.58
Jahresergebnis ER Allgemeiner Haushalt	269'742.80	68'210-	170'545.45
Jahresergebnis gesetzliche Spezialfinanzierungen	51'120.63	66'890	94'846.13
Steuerertrag natürliche Personen	2'147'113.55	1'853'400	1'900'842.05
Steuerertrag juristische Personen	48'617.95	28'000	45'669.90
Liegenschaftssteuer	185'765.00	175'000	173'501.30
Nettoinvestitionen	852'364.52	729'300	548'791.03
Bestand Finanzvermögen	4'335'396.32	0	4'497'614.64
Bestand Verwaltungsvermögen Gesamthaushalt	4'937'338.09	0	4'449'875.97
Bestand Verwaltungsvermögen Allgemeiner Haushalt	2'980'237.36	0	3'075'009.29
Bestand Verwaltungsvermögen Spezialfinanzierungen	1'542'728.53	0	1'374'866.68
Fremdkapital	2'077'014.51	0	2'537'123.75
Eigenkapital	7'195'719.90	0	6'410'366.86
Reserven	1'578'636.00	0	1'246'351.93
Bilanzüberschuss/-fehlbetrag	2'481'172.31	0	2'211'429.51

## 2.2 Selbstfinanzierung / Finanzierungsergebnis

		Rechnung 2022	Budget 2022	Rechnung 2021
Ergebnis Gesamthaushalt	90	320'863.43	1'320-	265'391.58
Abschreibung Verwaltungsvermögen	33	342'268.00	344'220	320'950.95
Einlagen in Fonds und Spezialfinanzierungen	35	214'948.65	192'580	212'491.85
Entnahmen aus Fonds und Spezialfinanzierungen	45	- 61'970.55	- 86'240	- 72'485.90
Wertberichtigung Darlehen Verwaltungsvermögen	364	0.00	0.00	0.00
Wertberichtigung Beteiligungen Verwaltungsvermögen	365	0.00	0.00	0.00
Abschreibungen Investitionsbeiträge	366	26'434.40	32'800	22'994.20
Zusätzliche Abschreibungen		0.00-	0.00	0.00
Einlagen in das Eigenkapital	389	357'383.67	30'520	298'728.63
Entnahmen aus dem Eigenkapital	489	60'084.21	59'600	- 82'346.46
Aufwertungen Verwaltungsvermögen	4490	3'800.00		- 570.00
<b>Selbstfinanzierung</b>		<b>1'139'843.39</b>	<b>452'960</b>	<b>965'724.85</b>
Investitionsausgaben	5900	955'359.98	759'300	741'561.13
Investitionseinnahmen	6900	102'995.46	30'000	- 192'770.10
<b>Nettoinvestitionen</b>		<b>852'364.52</b>	<b>729'300</b>	<b>548'791.03</b>
<b>Finanzierungsergebnis</b> + = Finanzierungsüberschuss / - = Finanzierungsfehlbetrag		<b>287'478.87</b>	<b>- 276'340</b>	<b>416'933.82</b>

## 2.3 Gestufte Erfolgsausweise

### 2.3.1 Gesamter Haushalt

	<b>Betrieblicher Aufwand</b>	<b>Rechnung 2022</b>	<b>Budget 2022</b>	<b>Rechnung 2021</b>
30	Personalaufwand	673'097.20	731'180	706'788.74
31	Sach- und übriger Betriebsaufwand	1'095'613.82	1'268'590	1'305'985.26
33	Abschreibungen Verwaltungsvermögen	342'268.00	344'220	320'950.95
35	Einlagen in Fonds und Spezialfinanzierungen	214'948.65	192'580	212'491.85
36	Transferaufwand	2'131'972.35	2'239'880	2'125'277.95
37	Durchlaufende Beiträge		0	0.00
	<b>Total Betrieblicher Aufwand</b>	<b>4'457'900.02</b>	<b>4'776'450</b>	<b>4'671'494.75</b>
	<b>Betrieblicher Ertrag</b>			
40	Fiskalertrag	2'469'229.75	2'119'200	2'174'096.25
41	Regalien und Konzessionen	57'620.70	57'000	57'399.00
42	Entgelte	813'509.19	799'960	848'967.65
43	Verschiedene Erträge		0	0.00
45	Entnahmen aus Fonds und Spezialfinanzierungen	61'970.55	86'240	72'485.90
46	Transferertrag	1'628'873.66	1'641'950	1'688'768.52
47	Durchlaufende Beiträge		0	0.00
	<b>Total Betrieblicher Ertrag</b>	<b>5'031'203.85</b>	<b>4'704'350</b>	<b>4'841'717.32</b>
	<b>ERGEBNIS AUS BETRIEBLICHER TÄTIGKEIT</b>	<b>573'303.83</b>	<b>- 72'100</b>	<b>170'222.57</b>
34	Finanzaufwand	14'474.44	15'210	14'656.90
44	Finanzertrag	59'333.50	56'910	326'208.08
	<b>ERGEBNIS AUS FINANZIERUNG</b>	<b>44'859.06</b>	<b>41'700</b>	<b>311'551.18</b>
	<b>OPERATIVES ERGEBNIS</b>	<b>618'162.89</b>	<b>- 30'400</b>	<b>481'773.75</b>
38	Ausserordentlicher Aufwand	357'383.67	30'520	298'728.63
48	Ausserordentlicher Ertrag	60'084.21	59'600	82'346.46
	<b>AUSSERORDENTLICHES ERGEBNIS</b>	<b>- 297'299.46</b>	<b>29'080</b>	<b>- 216'382.17</b>
	<b>GESAMTERGEBNIS ERFOLGSRECHNUNG</b>	<b>320'863.43</b>	<b>- 1'320</b>	<b>265'391.58</b>

## 2.3.2 Allgemeiner Haushalt

	<b>Betrieblicher Aufwand</b>	<b>Rechnung 2022</b>	<b>Budget 2022</b>	<b>Rechnung 2021</b>
30	Personalaufwand	661'459.15	718'710	695'770.74
31	Sach- und übriger Betriebsaufwand	923'983.82	1'094'180	1'121'833.01
33	Abschreibungen Verwaltungsvermögen	300'043.00	295'470	282'443.55
35	Einlagen in Fonds und Spezialfinanzierungen	22'365.35	0	19'907.30
36	Transferaufwand	1'961'479.24	2'069'760	1'969'596.38
37	Durchlaufende Beiträge	0.00	0	0.00
	<b>Total Betrieblicher Aufwand</b>	<b>3'869'330.56</b>	<b>4'178'120</b>	<b>4'089'550.98</b>
	<b>Betrieblicher Ertrag</b>			
40	Fiskalertrag	2'469'229.75	2'119'200	2'174'096.25
41	Regalien und Konzessionen	57'620.70	57'000	57'399.00
42	Entgelte	225'187.30	196'650	233'987.35
43	Verschiedene Erträge	0.00	0	0.00
45	Entnahmen aus Fonds und Spezialfinanzierungen	14'212.05	23'870	14'355.65
46	Transferertrag	1'628'873.66	1'641'950	1'688'768.52
47	Durchlaufende Beiträge	0.00	0	0.00
	<b>Total Betrieblicher Ertrag</b>	<b>4'395'123.46</b>	<b>4'038'670</b>	<b>4'168'606.77</b>
	<b>ERGEBNIS AUS BETRIEBLICHER TÄTIGKEIT</b>	<b>525'792.90</b>	<b>- 139'450</b>	<b>79'055.79</b>
34	Finanzaufwand	14'313.84	15'040	14'455.00
44	Finanzertrag	53'828.05	55'460	324'163.68
	<b>ERGEBNIS AUS FINANZIERUNG</b>	<b>39'514.21</b>	<b>40'420</b>	<b>309'708.68</b>
	<b>OPERATIVES ERGEBNIS</b>	<b>565'307.11</b>	<b>- 99'030</b>	<b>388'764.47</b>
38	Ausserordentlicher Aufwand	339'765.67	12'900	281'110.63
48	Ausserordentlicher Ertrag	44'201.36	43'720	62'891.61
	<b>AUSSERORDENTLICHES ERGEBNIS</b>	<b>- 295'564.3</b>	<b>30'820</b>	<b>-218'219.02</b>
	<b>GESAMTERGEBNIS ERFOLGSRECHNUNG</b>	<b>269'742.80</b>	<b>- 68'210</b>	<b>170'545.45</b>

### 2.3.3 Wasserversorgung

	<b>Betrieblicher Aufwand</b>	<b>Rechnung 2022</b>	<b>Budget 2022</b>	<b>Rechnung 2021</b>
30	Personalaufwand	3'457.70	5'740	3'273.95
31	Sach- und übriger Betriebsaufwand	32'185.50	23'090	20'589.55
33	Abschreibungen Verwaltungsvermögen	5'472.75	6'430	3'333.00
35	Einlagen in Fonds und Spezialfinanzierungen	82'282.00	82'280	82'283.25
36	Transferaufwand	16'136.90	15'570	14'738.30
37	Durchlaufende Beiträge	0.00	0	0.00
	<b>Total Betrieblicher Aufwand</b>	<b>139'534.85</b>	<b>133'110</b>	<b>124'218.05</b>
	<b>Betrieblicher Ertrag</b>			
40	Fiskalertrag	0.00	0	0.00
41	Regalien und Konzessionen	0.00	0	0.00
42	Entgelte	113'555.50	152'000	128'676.15
43	Verschiedene Erträge	0.00	0	0.00
45	Entnahmen aus Fonds und Spezialfinanzierungen	6'998.40	14'430	3'333.00
46	Transferertrag	0.00	0	0.00
47	Durchlaufende Beiträge	0.00	0	0.00
	<b>Total Betrieblicher Ertrag</b>	<b>120'553.90</b>	<b>166'430</b>	<b>132'009.15</b>
	<b>ERGEBNIS AUS BETRIEBLICHER TÄTIGKEIT</b>	<b>- 18'980.95</b>	<b>33'320</b>	<b>7'791.10</b>
34	Finanzaufwand	0.00	0	0.00
44	Finanzertrag	571.85	460	481.30
	<b>ERGEBNIS AUS FINANZIERUNG</b>	<b>571.85</b>	<b>460</b>	<b>481.30</b>
	<b>OPERATIVES ERGEBNIS</b>	<b>- 18'409.10</b>	<b>33'780</b>	<b>8'272.40</b>
38	Ausserordentlicher Aufwand	0.00	0	0.00
48	Ausserordentlicher Ertrag	0.00	0	0.00
	<b>AUSSERORDENTLICHES ERGEBNIS</b>	<b>0.00</b>	<b>0</b>	<b>0.00</b>
	<b>GESAMTERGEBNIS ERFOLGSRECHNUNG</b>	<b>18'409.10-</b>	<b>33'780</b>	<b>8'272.40</b>

### 2.3.4 Abwasserentsorgung

	<b>Betrieblicher Aufwand</b>	<b>Rechnung 2022</b>	<b>Budget 2022</b>	<b>Rechnung 2021</b>
30	Personalaufwand	2'846.70	2'330	3'545.40
31	Sach- und übriger Betriebsaufwand	20'424.40	26'610	4'6091.55
33	Abschreibungen Verwaltungsvermögen	20'869.40	26'440	19'291.55
35	Einlagen in Fonds und Spezialfinanzierungen	110'301.30	110'300	110'301.30
36	Transferaufwand	61'827.25	65'050	59'004.40
37	Durchlaufende Beiträge	0.00	0	0.00
	<b>Total Betrieblicher Aufwand</b>	<b>216'269.05</b>	<b>230'730</b>	<b>238'234.20</b>
	<b>Betrieblicher Ertrag</b>			0.00
40	Fiskalertrag	0.00	0	0.00
41	Regalien und Konzessionen	0.00	0	0.00
42	Entgelte	216'461.40	197'000	220'559.40
43	Verschiedene Erträge	0.00	0	0.00
45	Entnahmen aus Fonds und Spezialfinanzierungen	40'760.10	47'940	54'797.25
46	Transferertrag	0.00	0	0.00
47	Durchlaufende Beiträge	0.00	0	0.00
	<b>Total Betrieblicher Ertrag</b>	<b>257'221.50</b>	<b>244'940</b>	<b>275'356.65</b>
	<b>ERGEBNIS AUS BETRIEBLICHER TÄTIGKEIT</b>	<b>40'952.45</b>	<b>14'210</b>	<b>37'122.45</b>
34	Finanzaufwand	0.00	0	0.00
44	Finanzertrag	770.3	650	651.35
	<b>ERGEBNIS AUS FINANZIERUNG</b>	<b>770.3</b>	<b>650</b>	<b>651.35</b>
	<b>OPERATIVES ERGEBNIS</b>	<b>41'722.75</b>	<b>14'860</b>	<b>37'773.80</b>
38	Ausserordentlicher Aufwand	0.00	0	0.00
48	Ausserordentlicher Ertrag	0.00	0	0.00
	<b>AUSSERORDENTLICHES ERGEBNIS</b>	<b>0.00</b>	<b>0</b>	<b>0.00</b>
	<b>GESAMTERGEBNIS ERFOLGSRECHNUNG</b>	<b>41'722.75</b>	<b>14'860</b>	<b>3'545.40</b>

## 2.3.5 Abfall

	<b>Betrieblicher Aufwand</b>	<b>Rechnung 2022</b>	<b>Budget 2022</b>	<b>Rechnung 2021</b>
30	Personalaufwand	5'333.65	4'400	4'198.65
31	Sach- und übriger Betriebsaufwand	3'776.60	6'310	2'891.40
33	Abschreibungen Verwaltungsvermögen	0.00	0	0.00
35	Einlagen in Fonds und Spezialfinanzierungen	0.00	0	0.00
36	Transferaufwand	90'598.25	87'560	80'018.45
37	Durchlaufende Beiträge	0.00	0	0.00
	<b>Total Betrieblicher Aufwand</b>	<b>99'708.50</b>	<b>98'270</b>	<b>87'108.50</b>
	<b>Betrieblicher Ertrag</b>			0.00
40	Fiskalertrag	0.00	0	0.00
41	Regalien und Konzessionen	0.00	0	0.00
42	Entgelte	112'123.70	104'330	107'721.85
43	Verschiedene Erträge	0.00	0	0.00
45	Entnahmen aus Fonds und Spezialfinanzierungen	0.00	0	0.00
46	Transferertrag	0.00	0	0.00
47	Durchlaufende Beiträge	0.00	0	0.00
	<b>Total Betrieblicher Ertrag</b>	<b>112'123.70</b>	<b>104'330</b>	<b>107'721.85</b>
	<b>ERGEBNIS AUS BETRIEBLICHER TÄTIGKEIT</b>	<b>12'415.20</b>	<b>6'060</b>	<b>20'613.35</b>
34	Finanzaufwand	0.00	0	0.00
44	Finanzertrag	4'163.30	340	911.75
	<b>ERGEBNIS AUS FINANZIERUNG</b>	<b>4'163.30</b>	<b>340</b>	<b>911.75</b>
	<b>OPERATIVES ERGEBNIS</b>	<b>16'578.50</b>	<b>6'400</b>	<b>21'525.10</b>
38	Ausserordentlicher Aufwand	0.00	.0	0.00
48	Ausserordentlicher Ertrag	0.00	0	0.00
	<b>AUSSERORDENTLICHES ERGEBNIS</b>	<b>0.00</b>	<b>0</b>	<b>0.00</b>
	<b>GESAMTERGEBNIS ERFOLGSRECHNUNG</b>	<b>16'578.50</b>	<b>6'400</b>	<b>21'525.10</b>

## 2.3.6 Fernwärme

	<b>Betrieblicher Aufwand</b>	<b>Rechnung 2022</b>	<b>Budget 2022</b>	<b>Rechnung 2021</b>
30	Personalaufwand			0.00
31	Sach- und übriger Betriebsaufwand	115'243.50	118'400	114'579.75
33	Abschreibungen Verwaltungsvermögen	15'882.85	15'880	15'882.85
35	Einlagen in Fonds und Spezialfinanzierungen	0.00	0	0.00
36	Transferaufwand	1'930.71	1'940	1'920.42
37	Durchlaufende Beiträge	0.00	0	0.00
	<b>Total Betrieblicher Aufwand</b>	<b>133'057.06</b>	<b>136'220</b>	<b>132'383.02</b>
	<b>Betrieblicher Ertrag</b>			0.00
40	Fiskalertrag	0.00	0	0.00
41	Regalien und Konzessionen	0.00	0	0.00
42	Entgelte	146'181.29	149'980	158'022.90
43	Verschiedene Erträge	0.00	0	0.00
45	Entnahmen aus Fonds und Spezialfinanzierungen	0.00	0	0.00
46	Transferertrag	0.00	0	0.00
47	Durchlaufende Beiträge	0.00	0	0.00
	<b>Total Betrieblicher Ertrag</b>	<b>146'181.29</b>	<b>149'980</b>	<b>158'022.90</b>
	<b>ERGEBNIS AUS BETRIEBLICHER TÄTIGKEIT</b>	<b>13'124.23</b>	<b>13'760</b>	<b>25'639.88</b>
34	Finanzaufwand	160.60	170	201.90
44	Finanzertrag	0.00	0	0.00
	<b>ERGEBNIS AUS FINANZIERUNG</b>	<b>- 160.60</b>	<b>- 170</b>	<b>-201.90</b>
	<b>OPERATIVES ERGEBNIS</b>	<b>12'963.63</b>	<b>13'590</b>	<b>25'437.98</b>
38	Ausserordentlicher Aufwand	17'618.00	17'620	17'618.00
48	Ausserordentlicher Ertrag	15'882.85	15'880	19'454.85
	<b>AUSSERORDENTLICHES ERGEBNIS</b>	<b>- 1'735.15</b>	<b>- 1'740</b>	<b>1'836.85</b>
	<b>GESAMTERGEBNIS ERFOLGSRECHNUNG</b>	<b>11'228.48</b>	<b>11'850</b>	<b>27'274.83</b>



### 3 BILANZ

1	Aktiven	Rechnung 2022	Rechnung 2021
10	<i>FINANZVERMÖGEN</i>		
100	Flüssige Mittel und kurzfristige Geldanlagen	2'478'361.28	2'852'295.55
101	Forderungen	1'272'334.04	1'061'670.79
102	Kurzfristige Finanzanlagen	0.00	0.00
104	Aktive Rechnungsabgrenzungen	0.00	0.00
106	Vorräte und angefangene Arbeiten	0.00	0.00
107	Finanzanlagen	12'100.00	11'047.30
108	Sachanlagen Finanzvermögen	572'601.00	572'601.00
109	Forderungen gegenüber Spezialfinanzierungen und Fonds im FK	0.00	0.00
	<b>TOTAL FINANZVERMÖGEN</b>	<b>4'335'396.32</b>	<b>4'497'614.64</b>
14	<i>VERWALTUNGSVERMÖGEN</i>		
140	Sachanlagen Verwaltungsvermögen	4'031'397.54	3'564'018.27
142	Immaterielle Anlagen	0.00	0.00
144	Darlehen	0.00	0.00
145	Beteiligungen, Grundkapitalien	44'688.20	40'888.20
146	Investitionsbeiträge	861'252.35	844'969.50
148	Kumulierte zusätzliche Abschreibungen	0.00	0.00
	<b>TOTAL VERWALTUNGSVERMÖGEN</b>	<b>4'937'338.09</b>	<b>4'449'875.97</b>
	<b>Total AKTIVEN</b>	<b>9'272'734.41</b>	<b>8'947'490.61</b>
	<i>PASSIVEN</i>		
	<i>FREMDKAPITAL</i>		
	<i>Kurzfristiges Fremdkapital</i>		
200	Laufende Verbindlichkeiten	845'539.15	805'454.10
201	Kurzfristige Finanzverbindlichkeiten	0.00	500'000.00
204	Passive Rechnungsabgrenzungen	576'447.05	552'074.70
205	Kurzfristige Rückstellungen	0.00	0.00
	<b>Total kurzfristiges Fremdkapital</b>	<b>1'421'986.20</b>	<b>1'857'528.80</b>

	<i>Langfristiges Fremdkapital</i>		
206	Langfristige Finanzverbindlichkeiten	29'700.00	583'100.00
208	Langfristige Rückstellungen	0.00	0.00
209	Verbindlichkeiten gegenüber Spezialfinanzierungen und Fonds im FK	625'328.31	633'148.30
	<b>Total langfristiges Fremdkapital</b>	<b>655'028.31</b>	<b>1'216'248.30</b>
	<b>TOTAL FREMDKAPITAL</b>	<b>2'077'014.51</b>	<b>2'371'517.43</b>
29	<i>EIGENKAPITAL</i>		
290	Verpflichtungen/Vorschüsse gegenüber Spezialfinanzierungen	1'528'092.01	1'339'852.60
292	Rücklagen der Globalbudgetbereiche	0.00	0.00
293	Vorfinanzierungen	1'487'355.70	1'206'984.10
294	Reserven	1'578'636.00	996'606.75
296	Neubewertungsreserve Finanzvermögen	120'463.88	189'904.00
299	Bilanzüberschuss/-fehlbeträge	2'481'172.31	2'040'884.06
	<b>TOTAL EIGENKAPITAL</b>	<b>7'195'719.90</b>	<b>5'774'231.51</b>
	<b>PASSIVEN</b>	<b>9'272'734.41</b>	<b>8'145'748.94</b>

## 4 FUNKTIONEN

### 4.1 Erfolgsrechnung

		Rechnung 2022		Budget 2022		Rechnung 2021	
		Aufwand	Ertrag	Aufwand	Aufwand	Aufwand	Ertrag
	<b>Total</b>	<b>5'247'758.79</b>	<b>5'247'758.79</b>	<b>4'975'830</b>	<b>4'975'830</b>	<b>5'334'002.09</b>	<b>5'334'002.09</b>
0	Allgemeine Verwaltung	592'866.03	121'325.06	634'120	125'040	612'597.48	120'010.37
	<i>Nettoergebnis</i>		471'540.97		509'080		492'587.11
1	Öffentliche Sicherheit	178'907.55	148'220.75	181'780	151'510	194'282.85	160'152.70
	<i>Nettoergebnis</i>		30'686.80		30'270		34'130.15
2	Bildung	1'119'844.60	159'979.18	1'244'940	139'500	1'130'855.12	154'351.38
	<i>Nettoergebnis</i>		959'865.42		1'105'440		976'503.74
3	Kultur, Sport und Freizeit, Kirche	38'878.29	6'873.60	52'070	8'300	29'344.79	4'073.55
	<i>Nettoergebnis</i>		32'004.69		43'770		25'271.24
4	Gesundheit	5'291.70	0.00	9'830	0	6'713.40	
	<i>Nettoergebnis</i>		5'291.70		9'830		6'713.40
5	Soziale Sicherheit	962'953.54	5'847.75	1'010'140	6'050	973'806.73	5'827.55
	<i>Nettoergebnis</i>		957'105.79		1'004'090		967'979.18

6	Verkehr und Nachrichtenübermittlung	479'085.08	20'239.00	551'700	17'950	637'823.85	23'849.50
	<i>Nettoergebnis</i>		458'846.08		533'750		613'974.35
7	Umweltschutz und Raumordnung	616'766.10	533'014.20	627'870	542'080	632'919.15	554'707.10
	<i>Nettoergebnis</i>		83'751.90		85'790		78'212.05
8	Volkswirtschaft	179'920.84	230'236.24	184'790	236'820	195'612.20	250'456.00
	<i>Nettoergebnis</i>	50'315.40		52'030		54'843.80	
9	Finanzen und Steuern	1073'245.06	4'022'023.01	478'590	3'748'580	920'046.52	4'060'573.94
	<i>Nettoergebnis</i>	2'948'777.95		3'269'990		3'140'527.42	

#### 4.1.1. Abweichungen zum Budget

0 ALLGEMEINE VERWALTUNG			
Text	Rechnung 2022 CHF	Budget 2022 CHF	Rechnung 2021 CHF
Aufwand	592'866.03	634'120	612'597.48
Ertrag	121'325.06	125'040	120'010.37
<b>Nettoergebnis</b>	<b>471'540.97</b>	<b>509'080</b>	<b>492'587.11</b>

0120 Entschädigungen Tag- und Sitzungsgelder des Gemeinderates fallen um CHF 3'762.50 tiefer aus  
0220 Honorarkosten für Bauberatungen fallen um CHF 8'106.70 tiefer aus

1 ÖFFENTLICHE ORDNUNG UND SICHERHEIT, VERTEIDIGUNG			
Text	Rechnung 2022 CHF	Budget 2022 CHF	Rechnung 2021 CHF
Aufwand	178'907.55	181'780	194'282.85
Ertrag	148'220.75	51'510	160'152.70
<b>Nettoergebnis</b>	<b>30'686.80</b>	<b>30'270</b>	<b>34'130.15</b>

1500 Die Spezialfinanzierung Feuerwehr schliesst mit einem Ertragsüberschuss von CHF 22'365.35 ab. Budgetiert war ein Aufwandüberschuss von CHF 7'010.00. Der Aufwand für Feuerwehrosold fällt um CHF 5'373.35 tiefer aus. Die Unterhaltskosten für Maschinen, Geräte und Fahrzeuge fallen um CHF 6'006.60 tiefer aus. Die Einnahmen aus Feuerwehrrersatzabgaben sind um CHF 4'833.00 höher ausgefallen.

2 BILDUNG			
Text	Rechnung 2022 CHF	Budget 2022 CHF	Rechnung 2021 CHF
Aufwand	1'119'844.60	1'244'940	1'130'855.12
Ertrag	159'979.18	139'500	154'351.38
<b>Nettoergebnis</b>	<b>959'865.42</b>	<b>1'105'440</b>	<b>976'503.74</b>

2110 Lastenausgleich Lehrerbesoldungen fällt um CHF 564.75 tiefer aus  
 2110 Beiträge an andere Gemeinden für auswärtige Kindergartenbesuche fallen um CHF 8'950.65 tiefer aus  
 2120 Lastenausgleich Lehrerbesoldungen fällt um CHF 5'697.75 tiefer aus  
 2120 Beiträge an andere Gemeinden für auswärtige Schulbesuche fallen um CHF 10'544.30 tiefer aus  
 2130 Lastenausgleich Lehrerbesoldungen fällt um CHF 2'215.75 tiefer aus  
 2130 Beiträge an übrige Gemeinden fallen um CHF 4'156.80 tiefer aus  
 2130 Beiträge an Sekundarschulverband Signau fallen um CHF 7'826.40 tiefer aus  
 2140 Beiträge an Musikschulen fallen um CHF 3'822.10 höher aus  
 2170 Ver- und Entsorgungsaufwand Schulhaus fällt um CHF 4'389.50 tiefer aus  
 2180 Mahlzeiten Mittagstisch fallen um CHF 5'882.00 tiefer aus  
 2190 Beiträge an andere Gemeinden für IBEM-Unterricht (Integration und besondere Massnahmen in der Volksschule) fallen um CHF 10'429.35 höher aus  
 2195 Schülertransportkosten fallen um CHF 28'425.90 tiefer aus

3 KULTUR SPORT UND FREIZEIT, KIRCHE			
Text	Rechnung 2022 CHF	Budget 2022 CHF	Rechnung 2021 CHF
Aufwand	38'878.29	52'070	29'344.79
Ertrag	6'873.60	8'300	4'073.55
<b>Nettoergebnis</b>	<b>32'004.69</b>	<b>43'770</b>	<b>25'271.24</b>

4 GESUNDHEIT			
Text	Rechnung 2022 CHF	Budget 2022 CHF	Rechnung 2021 CHF
Aufwand	5'291.70	9'830	6'713.40
Ertrag	0.00	0	0.00
<b>Nettoergebnis</b>	<b>5'291.70</b>	<b>9'830</b>	<b>6'713.40</b>

5 SOZIALE SICHERHEIT			
Text	Rechnung 2022 CHF	Budget 2022 CHF	Rechnung 2021 CHF
Aufwand	962'953.54	1'010'140	973'806.73
Ertrag	5'847.75	6'050	5'827.55
<b>Nettoergebnis</b>	<b>957'105.79</b>	<b>1'004'090</b>	<b>967'979.18</b>

5320 Lastenausgleich Ergänzungsleistungen fällt um CHF 8'783 tiefer aus  
5410 Lastenausgleich Familienzulagen fällt um CHF 2'553.00 tiefer aus  
5796 Betriebskosten des regionalen Sozialdienstes fallen um CHF 4'283.20 höher aus  
5799 Lastenausgleich Sozialhilfe fällt um CHF 39'204.08 tiefer aus

6 VERKEHR UND NACHRICHTENÜBERMITTLUNG			
Text	Rechnung 2022 CHF	Budget 2022 CHF	Rechnung 2021 CHF
Aufwand	479'085.08	551'700	637'823.85
Ertrag	20'239.00	17'950	23'849.50
<b>Nettoergebnis</b>	<b>458'846.08</b>	<b>533'750</b>	<b>613'974.35</b>

6150 Löhne Gemeindewegmeister fallen um CHF 17'465.55 tiefer aus  
6150 Aufwand für Reinigungs- und Verbrauchsmaterial fällt um CHF 12'844.01 tiefer aus  
6150 Aufwand Winterdienst fällt um CHF 24'096.55 tiefer aus  
6150 Unterhalt Strassenbau fällt um CHF 7'824.70 höher aus  
6150 Unterhalt für Apparate, Maschinen, Geräte und Fahrzeuge fällt um CHF 5'397.70 tiefer aus  
6150 Aufwand für Fahrzeugmieten von Privatpersonen fällt um CHF 6'772.80 tiefer aus  
6150 Planmässige Abschreibungen von Investitionsbeiträgen fällt um CHF 6'243.85 tiefer aus  
6191 Unterhaltskosten Werkhof Oberei fallen um CHF 5'468.10 höher aus  
6291 Lastenausgleichszahlungen öffentlicher Verkehr fallen um CHF 8'963.00 tiefer aus

7 UMWELTSCHUTZ UND RAUMORDNUNG			
Text	Rechnung 2022 CHF	Budget 2022 CHF	Rechnung 2021 CHF
Aufwand	616'766.10	627'870	632'919.15
Ertrag	533'014.20	542'080	554'707.10
<b>Nettoergebnis</b>	<b>83'751.90</b>	<b>85'790</b>	<b>78'212.05</b>

7101 Einnahmen aus Anschlussgebühren fallen um CHF 48'457.75 tiefer aus  
7201 Unterhaltskosten ARA-Verband Emmental fallen um CHF 5'021.40 tiefer aus  
7201 Betriebsbeitrag an ARA-Verband Emmental fällt um CHF 5'531.55 tiefer aus  
7201 Gebühreneinnahmen fallen um CHF 15'984.30 höher aus  
7301 Betriebskosten regionaler Konfiskaterraum fallen um CHF 6'747.45 höher aus  
7900 Honorarkosten externe Berater fallen um 10'445 höher aus

8 VOLKSWIRTSCHAFT			
Text	Rechnung 2022 CHF	Budget 2022 CHF	Rechnung 2021 CHF
Aufwand	179'920.84	184'790	195'612.20
Ertrag	230'236.24	236'820	250'456
<b>Nettoergebnis</b>	<b>- 50'315.40</b>	<b>- 52'030</b>	<b>- 54'843.80</b>

8791 Ausgaben für den Wärmeeinkauf fallen um CHF 11'190.60 tiefer aus  
8791 Unterhaltskosten Leitungen fallen um CHF 9'378.10 höher aus  
8791 Gebühreneinnahmen für Wärmeverkauf fallen um CHF 4'031.98 tiefer aus

9 FINANZEN UND STEUERN			
Text	Rechnung 2022 CHF	Budget 2022 CHF	Rechnung 2021 CHF
Aufwand	1'073'245.06	478'590	920'046.52
Ertrag	4'022'023.01	3'748'580	4'060'573.94
<b>Nettoergebnis</b>	<b>- - 2'948'777.95</b>	<b>- 3'269'990</b>	<b>- - 3'140'527.42</b>

9100 Einkommenssteuern natürliche Personen fallen um CHF 242'885.65 höher aus  
9100 Nachsteuern und Bussen Einkommenssteuern fallen um CHF 19'074.70 höher aus  
9100 Passive Steuerausscheidungen Einkommenssteuern fallen um CHF 17'204.30 höher aus

- 9100 Vermögenssteuern fallen um CHF 47'789.65 höher aus
- 9100 Quellensteuern fallen um CHF 8'504.15 höher aus
- 9100 Gewinnsteuern fallen um CHF 9'866.95 höher aus
- 9100 Aktive Steuerauscheidungen Gewinnsteuern fallen um CHF 7'746.20 höher aus
- 9101 Grundstückgewinnsteuern fallen um CHF 14'655.55 höher aus
- 9101 Steuern aus Sonderveranlagungen fallen um CHF 14'602.00 höher aus
- 9102 Liegenschaftssteuern fallen um CHF 10'765.00 höher aus
- 9300 Zuschuss für Mindestausstattung fällt um CHF 11'444.00 tiefer aus
- 9300 Zuschuss geografisch-topografische Lasten fällt um CHF 7'979.00 höher aus
- 9300 Zuschuss Disparitätenabbau fällt um CHF 6'483.00 tiefer aus
- 9900 Einlage in finanzpolitische Reserve zusätzliche Abschreibungen fällt um CHF 332'284.07 höher aus

## 4.2 Investitionsrechnung

		Rechnung 2022		Budget 2022		Rechnung 2021	
		Aufwand	Ertrag	Aufwand	Ertrag	Aufwand	Ertrag
	<b>Total</b>	<b>1'058'355.44</b>	<b>1'058'355.44</b>	<b>789'300</b>	<b>789'300</b>	<b>934'331.23</b>	<b>934'331.23</b>
0	Allgemeine Verwaltung	50'430.73	3'519.46	190'000		114'864.20	
	<i>Nettoergebnis</i>		46'911.27		190'000		114'864.20
1	Öffentliche Sicherheit	42'749.75		42'300		316'336.58	
	<i>Nettoergebnis</i>		42'749.75		42'300		316'336.58
2	Bildung						
	<i>Nettoergebnis</i>						
3	Kultur, Sport und Freizeit, Kirche						
	<i>Nettoergebnis</i>						
4	Gesundheit						
	<i>Nettoergebnis</i>						
5	Soziale Sicherheit						
	<i>Nettoergebnis</i>						
6	Verkehr und Nachrichtenübermittlung	586'620.40	20'000.00	392'000		314'272.20	192'770.10
	<i>Nettoergebnis</i>		566'083.10		392'000		121'502.10
7	Umweltschutz und Raumordnung	275'559.10	79'476.00	135'000	30'000	- 3'911.85	
	<i>Nettoergebnis</i>		196'083.10		105'000	3'911.85	
8	Volkswirtschaft						
	<i>Nettoergebnis</i>						
9	Finanzen und Steuern	102'995.46	955'359.98	30'000	759'300	192'770.10	741'561.13
	<i>Nettoergebnis</i>	852'364.52		729'300		548'791.03	



## 5 SACHGRUPPEN

### 5.1 Erfolgsrechnung

Einwohnergemeinde Sachgruppengliederung		Rechnung 2022		Budget 2022		Rechnung 2021		Abweichung	
		Aufwand	Ertrag	Aufwand	Ertrag	Aufwand	Ertrag	CHF	%
<b>Einwohnergemeinde</b>		<b>5'247'758.79</b>	<b>5'247'758.79</b>	<b>4'975'830</b>	<b>4'975'830</b>	<b>5'334'002.09</b>	<b>5'334'002.09</b>	<b>0.00</b>	<b>---</b>
<b>3</b>	<b>Aufwand</b>	<b>4'908'486.26</b>		<b>4'908'940</b>		<b>5'068'610.51</b>		<b>453.74-</b>	<b>-0</b>
30	Personalaufwand	673'097.20		731'180		706'788.74		58'082.80-	-8
31	Sach- und übriger Betriebsaufwand	1'095'613.82		1'268'590		1'305'985.26		172'976.18-	-14
33	Abschreibungen Verwaltungsvermögen	342'268.00		344'220		320'950.95		1'952.00-	-1
34	Finanzaufwand	14'474.44		15'210		14'656.90		735.56-	-5
35	Einlagen in Fonds und Spezialfinanzierungen	214'948.65		192'580		212'491.85		22'368.65	12
36	Transferaufwand	2'131'972.35		2'239'880		2'125'277.95		107'907.65-	-5
38	Ausserordentlicher Aufwand	357'383.67		30'520		298'728.63		326'863.67	1071
39	Interne Verrechnungen	78'728.13		86'760		83'730.23		8'031.87-	-9
<b>4</b>	<b>Ertrag</b>		<b>5'229'349.69</b>		<b>4'907'620</b>		<b>5'334'002.09</b>	<b>321'729.69</b>	<b>7</b>
40	Fiskalertrag		2'469'229.75		2'119'200		2'174'096.25	350'029.75	17
41	Regalien und Konzessionen		57'620.70		57'000		57'399.00	620.70	1
42	Entgelte		813'509.19		799'960		848'967.65	13'549.19	2
44	Finanzertrag		59'333.50		56'910		326'208.08	2'423.50	4
45	Entnahmen aus Fonds und Spezialfinanzierungen		61'970.55		86'240		72'485.90	24'269.45-	-28
46	Transferertrag		1'628'873.66		1'641'950		1'688'768.52	13'076.34-	-1
48	Ausserordentlicher Ertrag		60'084.21		59'600		82'346.46	484.21	1
49	Interne Verrechnungen		78'728.13		86'760		83'730.23	8'031.87-	-9
<b>9</b>	<b>Abschlusskonten</b>	<b>339'272.53</b>	<b>18'409.10</b>	<b>66'890</b>	<b>68'210</b>	<b>265'391.58</b>		<b>322'183.43-</b>	<b>-24408</b>
90	Abschluss Erfolgsrechnung	339'272.53	18'409.10	66'890	68'210	265'391.58		322'183.43-	-24408

## 5.2 Investitionsrechnung

Einwohnergemeinde Sachgruppengliederung		Rechnung 2022		Budget 2022		Rechnung 2021		Abweichung	
		Ausgaben	Einnahmen	Ausgaben	Einnahmen	Ausgaben	Einnahmen	CHF	%
<b>Einwohnergemeinde</b>		<b>1'058'355.44</b>	<b>1'058'355.44</b>	<b>789'300</b>	<b>789'300</b>	<b>934'331.23</b>	<b>934'331.23</b>	<b>0.00</b>	<b>---</b>
<b>5</b>	<b>Investitionsausgaben</b>	<b>1'058'355.44</b>		<b>789'300</b>		<b>934'331.23</b>		<b>269'055.44</b>	<b>34</b>
50	Sachanlagen	912'642.73		667'300		557'653.18		245'342.73	37
56	Eigene Investitionsbeiträge	42'717.25		92'000		183'907.95		49'282.75-	-54
59	Übertrag an Bilanz	102'995.46		30'000		192'770.10		72'995.46	243
<b>6</b>	<b>Investitionseinnahmen</b>		<b>1'058'355.44</b>		<b>789'300</b>		<b>934'331.23</b>	<b>269'055.44</b>	<b>34</b>
61	Rückerstattungen		20'000.00					20'000.00	---
63	Investitionsbeiträge für eigene Rechnung		82'995.46		30'000		192'770.10	52'995.46	177
69	Übertrag an Bilanz		955'359.98		759'300		741'561.13	196'059.98	26

## 6 GELDFLUSSRECHNUNG

	CHF 2022	CHF 2021
<b>Geldfluss aus betrieblicher Tätigkeit</b>		
Ertragsüberschuss / (-) Aufwandüberschuss	269'742.80	170'545.45
Abschreibungen Verwaltungsvermögen	300'043.00	282'443.55
Abschreibungen Investitionsbeiträge	23'954.35	20'514.15
Einlagen in das Eigenkapital	339'765.67	281'110.63
(-) Entnahmen aus dem Eigenkapital	-44'201.36	-62'891.61
Verluste aus Verkauf Finanzanlagen FV und Übertragung Finanzanlagen FV ins VV /	0.00	0.00
(-) Gewinne aus Verkauf Finanzanlagen FV		
Verluste aus Verkauf Sachanlagen FV und Übertragung Sachanlagen FV ins VV /	0.00	0.00
(-) Gewinne aus Verkauf Sachanlagen FV		
Wertberichtigungen Anlagen FV / (-) Wertberichtigungen Anlagen FV	-1'052.70	-268'040.80
Wertberichtigungen Darlehen/Beteiligungen VV	0.00	0.00
(-) Aufwertung VV	0.00	0.00
(-) Zunahme/Abnahme Forderungen	-157'796.10	53'410.93
Abnahme/(-) Zunahme Vorräte	0.00	0.00
(-) Zunahme/Abnahme aktive Rechnungsabgrenzungen	0.00	13'884.00
Zunahme/(-) Abnahme Laufende Verbindlichkeiten	-9'105.20	116'049.12
(-) Abnahme/Zunahme kurzfr. Rückstellungen	0.00	0.00
Zunahme/(-) Abnahme passive Rechnungsabgrenzungen	-15'627.65	61'561.60
(-) Abnahme/Zunahme langfr. Rückstellungen	0.00	0.00
Zunahme/(-) Abnahme übrige Spezialfinanzierungen	22'365.35	19'907.30
<b>Geldfluss aus betrieblicher Tätigkeit (Einwohnergemeinde (allg. Haushalt))</b>	<b>728'088.16</b>	<b>688'494.32</b>
<b>Geldfluss Wasserversorgung</b>		
(-) Aufwandüberschuss / Ertragsüberschuss	-18'409.10	8'272.40
Abschreibungen Verwaltungsvermögen	5'472.75	3'333.00
Abschreibungen Investitionsbeiträge	0.00	0.00
(-) Aufwertung VV	0.00	0.00
(-) Zunahme/Abnahme Forderungen	21'166.50	-24'063.10
Abnahme/(-) Zunahme aktive Rechnungsabgrenzungen	0.00	0.00
Abnahme/(-) Zunahme Vorräte	0.00	0.00
(-) Abnahme/Zunahme Laufende Verbindlichkeiten	1'394.25	-2'394.20

	CHF 2022	CHF 2021
(-) Abnahme/Zunahme passive Rechnungsabgrenzungen	0.00	0.00
Zunahme/(-) Abnahme Vorfinanzierung Werterhalt	75'283.60	78'950.25
(-) Abnahme/Zunahme übrige Vorfinanzierungen	0.00	0.00
<b>Geldfluss aus betrieblicher Tätigkeit Wasserversorgung</b>	<b>84'908.00</b>	<b>64'098.35</b>
<b>Geldfluss Abwasserentsorgung</b>		
Ertragsüberschuss / (-) Aufwandüberschuss	41'722.75	37'773.80
Abschreibungen Verwaltungsvermögen	20'869.40	19'291.55
Abschreibungen Investitionsbeiträge	2'480.05	2'480.05
(-) Aufwertung VV	0.00	0.00
(-) Zunahme/Abnahme Forderungen	14'429.05	-21'510.70
Abnahme/(-) Zunahme aktive Rechnungsabgrenzungen	0.00	0.00
Abnahme/(-) Zunahme Vorräte	0.00	0.00
Zunahme/(-) Abnahme Laufende Verbindlichkeiten	234.20	-15'729.90
(-) Abnahme/Zunahme passive Rechnungsabgrenzungen	0.00	0.00
Zunahme/(-) Abnahme Vorfinanzierung Werterhalt	69'541.20	55'504.05
(-) Abnahme/Zunahme übrige Vorfinanzierungen	0.00	0.00
<b>Geldfluss aus betrieblicher Tätigkeit Abwasserentsorgung</b>	<b>149'276.65</b>	<b>77'808.85</b>
<b>Geldfluss Abfall</b>		
Ertragsüberschuss / (-) Aufwandüberschuss	16'578.50	21'525.10
Abschreibungen Verwaltungsvermögen	0.00	0.00
Abschreibungen Investitionsbeiträge	0.00	0.00
(-) Aufwertung VV	-3'800.00	-570.00
(-) Zunahme/Abnahme Forderungen	1'749.55	1'153.10
Abnahme/(-) Zunahme aktive Rechnungsabgrenzungen	0.00	0.00
Abnahme/(-) Zunahme Vorräte	0.00	0.00
(-) Abnahme/Zunahme Laufende Verbindlichkeiten	3'121.05	-3'049.90
(-) Abnahme/Zunahme passive Rechnungsabgrenzungen	0.00	0.00
(-) Abnahme/Zunahme Vorfinanzierungen	0.00	0.00
<b>Geldfluss aus betrieblicher Tätigkeit Abfall</b>	<b>17'649.10</b>	<b>19'058.30</b>
<b>Geldfluss Fernwärme</b>		
Ertragsüberschuss / (-) Aufwandüberschuss	11'228.48	27'274.83
Abschreibungen Verwaltungsvermögen	15'882.85	15'882.85
Abschreibungen Investitionsbeiträge	0.00	0.00
(-) Aufwertung VV	0.00	0.00
Abnahme/(-) Zunahme Forderungen	5'000.00	-5'000.00
Abnahme/(-) Zunahme aktive Rechnungsabgrenzungen	0.00	0.00

	CHF 2022	CHF 2021
Abnahme/(-) Zunahme Vorräte	0.00	0.00
Zunahme/(-) Abnahme Laufende Verbindlichkeiten	-6'880.10	10'763.35
(-) Abnahme/Zunahme passive Rechnungsabgrenzungen	0.00	0.00
(-) Abnahme/Zunahme Vorfinanzierungen	1'735.15	-1'836.85
<b>Geldfluss aus betrieblicher Tätigkeit Fernwärme</b>	<b>26'966.38</b>	<b>47'084.18</b>
<b>Geldfluss aus betrieblicher Tätigkeit Gemeindebetriebe</b>	<b>278'800.13</b>	<b>208'049.68</b>
<b>Total Geldfluss aus betrieblicher Tätigkeit</b>	<b>1'006'888.29</b>	<b>896'544.00</b>
<b>Geldfluss aus Investitionstätigkeit</b>		
Zahlungen für Nettoinv. Sachanlagen + Immat. Anlagen+ Investitionsbeiträge VV	-599'285.07	-517'643.28
(-) Auszahlungen für Darlehen/Beteiligungen VV	0.00	0.00
Einzahlung für Darlehen/Beteiligungen VV	0.00	0.00
(-) Kauf Sachanlagen FV	0.00	0.00
Verkauf Sachanlagen FV	0.00	0.00
(-) Investitionen Sachanlagen FV	0.00	0.00
(-) Kauf kurzfristige Finanzanlagen FV	0.00	0.00
Verkauf kurzfristige Finanzanlagen FV	0.00	0.00
(-) Kauf langfristige Finanzanlagen FV	0.00	0.00
Verkauf langfristige Finanzanlagen FV	0.00	0.00
<b>Geldfluss aus Investitionstätigkeit Einwohnergemeinde (allg. Haushalt)</b>	<b>-599'285.07</b>	<b>-517'643.28</b>
<b>Geldfluss Wasserversorgung</b>		
Zahlungen für Nettoinvestitionen VV Wasserversorgung	166'403.35	0.00
<b>Geldfluss aus Investitionstätigkeit Wasserversorgung</b>	<b>166'403.35</b>	<b>0.00</b>
<b>Geldfluss Abwasserentsorgung</b>		
Zahlungen für Nettoinvestitionen VV Abwasserentsorgung	4'644.00	3'911.85
<b>Geldfluss aus Investitionstätigkeit Abwasserentsorgung</b>	<b>4'644.00</b>	<b>3'911.85</b>
<b>Geldfluss Abfall</b>		
Zahlungen für Nettoinvestitionen VV Abfall	0.00	0.00
<b>Geldfluss aus Investitionstätigkeit Abfall</b>	<b>0.00</b>	<b>0.00</b>

	CHF 2022	CHF 2021
<b>Geldfluss Fernwärme</b>		
Zahlungen für Nettoinvestitionen VV Gemeindebetrieb 5	0.00	0.00
<b>Geldfluss aus Investitionstätigkeit Fernwärme</b>	<b>0.00</b>	<b>0.00</b>
<b>Geldfluss aus Investitionstätigkeit Gemeindebetriebe</b>	<b>- 161'758.60</b>	<b>3'911.85</b>
<b>Total Geldfluss aus Investitionstätigkeit</b>	<b>-761'043.67</b>	<b>-513'731.43</b>
<b>Geldfluss aus Finanzierungstätigkeit</b>		
(-) Abnahme/ Zunahme Kontokorrente mit Dritten	-95'212.25	8'423.53
Aufnahme kurzfristige Finanzverbindlichkeiten	0.00	0.00
(-) Rückzahlung kurzfristige Finanzverbindlichkeiten	-500'000.00	0.00
Aufnahme langfristige Finanzverbindlichkeiten	0.00	0.00
(-) Rückzahlung langfristige Finanzverbindlichkeiten	-26'800.00	-26'600.00
(-) Abnahme/Zunahme Stiftungen, Legate, Zuwendungen im FK sowie Fonds im FK	2'233.36	-10'053.35
<b>Geldfluss aus Finanzierungstätigkeit Einwohnergemeinde (allg. Haushalt)</b>	<b>-619'778.89</b>	<b>-28'229.82</b>
<b>Total Geldfluss (alle)</b>	<b>- 373'934.27</b>	<b>354'582.75</b>
Bestand Flüssige Mittel und kurzfristige Geldanlagen 1.1.	2'852'295.55	2'497'712.80
<b>Bestand Flüssige Mittel und kurzfristige Geldanlagen 31.12.</b>	<b>2'478'361.28</b>	<b>2'852'295.55</b>

## 7 FINANZKENNZAHLEN

### 7.1 Gesamthaushalt

Kennzahl	Rechnung 2022	Durchschnitt 5 Jahre	Kommentar / Interpretation
	Wert	Wert	
Nettoverschuldungsquotient	-61.49 %	-40.30 %	<b>Nettoschulden in % der direkten Steuern und des Finanzausgleichs.</b> Diese Kennzahl gibt an, welcher Anteil der direkten Steuern und des Finanzausgleichs erforderlich wäre, um die Nettoschulden zu decken. <b>Richtwert: &lt; 100% = gut / negativer Wert = Nettovermögen</b>
Selbstfinanzierungsgrad	133.28 %	170.73 %	<b>Selbstfinanzierung in % der Nettoinvestitionen.</b> Der Selbstfinanzierungsgrad gibt Antwort auf die Frage, wie weit die Investitionen aus selbst erarbeiteten Mitteln bezahlt werden können. <b>Richtwert: langfristig 80 bis 100 % anstreben</b>
Zinsbelastungsanteil	- 0.09 %	0.01 %	<b>Nettozinsaufwand in % des laufenden Ertrages.</b> Der Zinsbelastungsanteil sagt aus, wie stark der Laufende Ertrag durch den Nettozinsaufwand belastet ist. Je tiefer der Wert, desto grösser der Handlungsspielraum. <b>Richtwert: 0-4% gut.</b>
Bruttoverschuldungsanteil	17.08 %	25.80 %	<b>Bruttoschuld in % des Laufenden Ertrages.</b> Die Bruttoverschuldung informiert über das Mass der Verschuldung einer Gemeinde. <b>Richtwert: &lt; 50% = sehr gut / 50 – 100 % gut / 100 - 150 % genügend</b>
Investitionsanteil	19.69 %	16.93 %	<b>Bruttoinvestitionen in % der Gesamtausgaben.</b> Der Investitionsanteil informiert über das Mass der Investitionstätigkeit einer Gemeinde. <b>Aussage: &lt; 10% = schwache Investitionstätigkeit / 10 - 20 % mittlere Investitionstätigkeit.</b>
Kapitaldienstanteil	7.10 %	6.5 %	<b>Kapitaldienst in % des Laufenden Ertrages.</b> Der Kapitaldienstanteil informiert darüber, wie stark der Laufende Ertrag durch Zinsendienst und Abschreibungen belastet ist. <b>Richtwert: &lt; 5% = geringe Belastung</b>
Nettoschuld in Franken pro Einwohner	- 1'917.13	- 1'201.80	Die Nettoschuld pro Einwohner wird als Gradmesser für die Verschuldung verwendet. Ein <b>negativer Wert</b> entspricht einem Nettovermögen pro Einwohner. <b>Nettoschuld pro Einwohner über CHF 2'000 = hohe Verschuldung.</b>
Selbstfinanzierungsanteil	22.17 %	19.50	<b>Selbstfinanzierung in % des Laufenden Ertrages.</b> Der Selbstfinanzierungsanteil gibt Auskunft über die finanzielle Leistungsfähigkeit der Gemeinde. Je höher der Wert, desto grösser ist der Spielraum für den Schuldenabbau oder die Finanzierung von Investitionen und deren <b>Folgekosten.</b> <b>Richtwert: 0 – 10 % = ungenügend / 10 - 14% = genügend</b>
Nettozinsbelastungsanteil	- 0.69 %	- 3.03 %	<b>Finanzaufwand netto in % des Steuerertrages der direkten Steuern.</b> Ein negativer Wert entspricht einem «Nettofinanzertrag». <b>Richtwert 0 - 4% = sehr tiefe Belastung / negativer Wert = Nettofinanz-ertrag.</b>
Massgebliches Eigenkapital pro Einwohner	CHF 3'635.44	CHF 2'807.49	Massgebliches Eigenkapital in CHF geteilt durch die mittlere Wohnbevölkerung. Die Kennzahl ist Bestandteil des Kennzahlen-Mix, der für die Berechnung der Kürzung der Mindestausstattung verwendet wird.

## 7.2 Allgemeiner Haushalt

Kennzahl	Rechnung 2022	Durchschnitt 5 Jahre	Kommentar / Interpretation
	Wert	Wert	
Selbstfinanzierungsgrad	135.19 %	147.17 %	<b>Selbstfinanzierung in % der Nettoinvestitionen.</b> Der Selbstfinanzierungsgrad gibt Antwort auf die Frage, wie weit die Investitionen aus selbst erarbeiteten Mitteln bezahlt werden können. <b>Richtwert: 60 – 80 % kurzfristig genügend</b> <b>80 – 100 % gut bzw. langfristig anzustreben.</b>
Bilanzüberschussquotient	67.55 %	55.44 %	<b>Bilanzüberschuss in % des Fiskalertrages (inkl. Finanzausgleich).</b> Nach Gemeindegrösse abgestufte Mindestausstattung des Eigenkapitals (Bilanzüberschuss) zur Abdeckung von Aufwandüberschüssen, zum Schutz vor einem Bilanzfehlbetrag sowie zur Verstärkung der Risikofähigkeit. <b>Ein Wert unter 30 % berechtigt zu Entnahmen aus der finanzpolitischen Reserve.</b>

## 7.3 Spezialfinanzierung Wasserversorgung

Kennzahl	Rechnung 2022	Durchschnitt 5 Jahre	Kommentar / Interpretation
	Wert	Wert	
Selbstfinanzierungsgrad	37.16.00 %	141.64 %	<b>Selbstfinanzierung in % der Nettoinvestitionen.</b> Der Selbstfinanzierungsgrad gibt Antwort auf die Frage, wie weit die Investitionen aus selbst erarbeiteten Mitteln bezahlt werden können. <b>Richtwert: &gt; 100% sehr gut</b>
Kostendeckungsgrad	84.80 %	98.04 %	<b>Aufwand in % des Ertrages.</b> Der Kostendeckungsgrad gibt Antwort auf die Frage, wie weit der Aufwand aus selbst erarbeiteten Erträgen gedeckt ist. <b>&gt; 100% = Ertragsüberschuss</b>
Werterhaltsquote	5.57 %	4.35 %	Bestand Werterhalt in % des Wiederbeschaffungswertes.

## 7.4 Spezialfinanzierung Abwasserentsorgung

Kennzahl	Rechnung 2022	Durchschnitt 5 Jahre	Kommentar / Interpretation
	Wert	Wert	
Selbstfinanzierungsgrad	475.80.00 %	296.08 %	<b>Selbstfinanzierung in % der Nettoinvestitionen.</b> Der Selbstfinanzierungsgrad gibt Antwort auf die Frage, wie weit die Investitionen aus selbst erarbeiteten Mitteln bezahlt werden können. <b>Richtwert: &gt; 100% sehr gut</b>
Kostendeckungsgrad	119.29 %	121.38 %	<b>Aufwand in % des Ertrages.</b> Der Kostendeckungsgrad gibt Antwort auf die Frage, wie weit der Aufwand aus selbst erarbeiteten Erträgen gedeckt ist. <b>&gt; 100% = Ertragsüberschuss</b>
Werterhaltsquote	7.55 %	6.44 %	Bestand Werterhalt in % des Wiederbeschaffungswertes.



## 7.5 Spezialfinanzierung Abfall

Kennzahl	Rechnung 2022	Durchschnitt 5 Jahre	Kommentar / Interpretation
	Wert	Wert	
Selbstfinanzierungsgrad	Keine Inv.	Keine Inv.	<b>Selbstfinanzierung in % der Nettoinvestitionen.</b> Der Selbstfinanzierungsgrad gibt Antwort auf die Frage, wie weit die Investitionen aus selbst erarbeiteten Mitteln bezahlt werden können. <b>Richtwert: &gt; 100% sehr gut</b>
Kostendeckungsgrad	116.63 %	121.65 %	<b>Aufwand in % des Ertrages.</b> Der Kostendeckungsgrad gibt Antwort auf die Frage, wie weit der Aufwand aus selbst erarbeiteten Erträgen gedeckt ist. <b>&gt; 100% = Ertragsüberschuss</b>

## 7.6 Spezialfinanzierung Fernwärme

Kennzahl	Rechnung 2022	Durchschnitt 5 Jahre	Kommentar / Interpretation
	Wert	Wert	
Selbstfinanzierungsgrad	100.0 %	100.00 %	<b>Selbstfinanzierung in % der Nettoinvestitionen.</b> Der Selbstfinanzierungsgrad gibt Antwort auf die Frage, wie weit die Investitionen aus selbst erarbeiteten Mitteln bezahlt werden können. <b>Richtwert: &gt; 100% sehr gut</b>
Kostendeckungsgrad	107.44 %	113.83 %	<b>Aufwand in % des Ertrages.</b> Der Kostendeckungsgrad gibt Antwort auf die Frage, wie weit der Aufwand aus selbst erarbeiteten Erträgen gedeckt ist. <b>&gt; 100% = Ertragsüberschuss</b>
Werterhaltsquote	0.64 %	1.66 %	Bestand Werterhalt in % des Wiederbeschaffungswertes.

## 8 ANTRAG DER EXEKUTIVE

### GENEHMIGUNG:

Gemäss Art. 71 GV (170.111) verabschiedet der Gemeinderat die Jahresrechnung 2022 der Einwohnergemeinde Röthenbach i. E.:

ERFOLGSRECHNUNG	Aufwand <b>Gesamthaushalt</b>	CHF	4'829'758.13
	Ertrag <b>Gesamthaushalt</b>	CHF	5'150'621.56
	Aufwand-/Ertragsüberschuss	CHF	320'863.43
davon			
	Aufwand <b>Allgemeiner Haushalt</b>	CHF	4'223'410.07
	Ertrag <b>Allgemeiner Haushalt</b>	CHF	4'493'152.87
	Aufwand-/Ertragsüberschuss	CHF	269'742.80
	Aufwand <b>Wasserversorgung</b>	CHF	139'534.85
	Ertrag <b>Wasserversorgung</b>	CHF	121'125.75
	Aufwand-/Ertragsüberschuss	CHF	- 18'409.10
	Aufwand <b>Abwasserentsorgung</b>	CHF	216'269.05
	Ertrag <b>Abwasserentsorgung</b>	CHF	257'991.80
	Aufwand-/Ertragsüberschuss	CHF	41'722.75
	Aufwand <b>Abfall</b>	CHF	99'708.50
	Ertrag <b>Abfall</b>	CHF	116'287.00
	Aufwand-/Ertragsüberschuss	CHF	16'578.50
	Aufwand <b>Fernwärme</b>	CHF	150'835.66
	Ertrag <b>Fernwärme</b>	CHF	162'064.14
	Aufwand-/Ertragsüberschuss	CHF	11'228.48

INVESTITIONSRECHNUNG	Ausgaben	CHF	955'359.98
	Einnahmen	CHF	102'995.46
	Nettoinvestitionen	CHF	852'364.52
NACHKREDITE gem. separater Tabelle		CHF	96'629.62

**ANTRAG:**

Der Gemeindeversammlung wird beantragt, die Jahresrechnung 2022 zu genehmigen.

**GEMEINDERAT RÖTHENBACH I. E.**



M. Sommer, Gemeindepräsident



Ch. Bichsel, Gemeindeverwalter

Röthenbach i. E., 24.04.2023

## 9 BESTÄTIGUNGSBERICHT

## **10 GENEHMIGUNG DER JAHRESRECHNUNG**

Das beschlussfassende Organ der Einwohnergemeinde Röthenbach hat die Jahresrechnung 2022 am 02.06.2023 gemäss dem vorstehenden Antrag des Gemeinderates vom 24.04.2023 genehmigt.

### **EINWOHNERGEMEINDE RÖTHENBACH I. E.**

Röthenbach i. E., 02.06.2023

M. Sommer, Gemeindepräsident

Ch. Bichsel, Gemeindeverwalter

## 11 ANHANG

### 11.1 Regelwerk

#### 11.1.1 Angewendetes Regelwerk

Der Rechnungsabschluss der Gemeinde Röthenbach i. E. ist in Übereinstimmung mit den geltenden kantonalen gesetzlichen Grundlagen erstellt worden.

Gemeindegesezt (GG, BSG 170.11)

Gemeindevorordnung (GV, BSG 170.111)

Direktionsverordnung über den Finanzhaushalt der Gemeinden (FHDV, BSG 170.511)

Diese orientieren sich gemäss Art. 70 Absatz 1 GG am Harmonisierten Rechnungslegungsmodell für die Kantone und Gemeinden, HRM2, laut Handbuch der Konferenz der Kantonalen Finanzdirektoren. Die kantonalen Bestimmungen weichen in einzelnen Bereichen von den Empfehlungen des HRM2 ab. Das Amt für Gemeinden und Raumordnung stellt eine Auflistung dieser Ausnahmen zur Verfügung unter [www.be.ch/gemeinden](http://www.be.ch/gemeinden) > Rubrik Gemeindefinanzen > HRM2 > Praxishilfen.

#### 11.1.2 Bewertung Finanzvermögen\*

Vermögenswerte im Finanzvermögen werden bilanziert, wenn sie einen künftigen Nutzen erbringen und ihr Wert verlässlich ermittelt werden kann. Sie werden bei erstmaliger Bilanzierung zu Anschaffungs- bzw. Herstellungskosten bilanziert. Entstehen der Gemeinde keine Kosten, wird zum Verkehrswert zum Zeitpunkt des Zugangs bilanziert. Folgebewertungen erfolgen zum Verkehrswert am Bilanzstichtag, wobei eine systematische Neubewertung bei Liegenschaften mit Ausnahme von Baurechten alle fünf Jahre oder bei Änderung des amtlichen Werts, bei allen anderen Vermögenswerten jährlich erfolgt. Die Bilanzwerte sind bei eingetretenen dauerhaften Wertminderungen oder Verlusten sofort zu berichtigen.

*Das Finanzvermögen wurde gemäss Anhang 1 der GV periodisch neu bewertet.*

<b>Bilanzkonto</b>	<b>Auf- /Abwertung In CHF</b>	<b>Bewertungsmethode Anhang 1 GV</b>	<b>Letztmalige Bewertung</b>	<b>Wert 31.12.2022 in CHF</b>
10700.00 Valiant Holding Luzern, 121 Namenaktien à nom. CHF 0.50	- 580.80	GV Anhang 1 Ziffer 7, nach Börsenwerte	31.12.2022	12'100.00
10840.00 Lehrerwohnhaus Egg, Parz. Nr. 923	267'460.00	Verkehrswertschatzung vom 15.02.2021	31.12.2021	570'000.00
10800.00 Oberei Wiesland Moos Parz. Nr. 15	0.00	GV Anhang 1 Ziffer 3: Amtlicher Wert	01.01.2016	1.00

10800.01 Fürhüsli, Wiesland Buck-Cher, Parz. Nr. 47	0.00	GV Anhang 1 Ziffer 3: Amtlicher Wert	01.01.2016	460.00
10800.02 Pfrundrain Trachselbach, Parz. Nr. 836	0.00	GV Anhang 1 Ziffer 3: Amtlicher Wert	01.01.2016	630.00
10800.03 Pfarregg Wiesland Buck-Cher, Parz. 837	0.00	GV Anhang 1 Ziffer 3: Amtlicher Wert	01.01.2016	1'510.00

### 11.1.3 Bewertung Verwaltungsvermögen

Vermögenswerte im Verwaltungsvermögen werden bilanziert, wenn sie einen künftigen mehrjährigen öffentlichen Nutzen hervorbringen und ihr Wert verlässlich ermittelt werden kann. Sie werden zu Anschaffungs- bzw. Herstellkosten nach der Nettomethode bilanziert und nach der definierten Nutzungsdauer linear abgeschrieben. Entstehen der Gemeinde keine Kosten, wird zum Verkehrswert zum Zeitpunkt des Zugangs bilanziert. Die Bilanzwerte sind bei eingetretenen dauerhaften Wertminderungen oder Verlusten sofort zu berichtigen. Die geltenden Anlagekategorien und Nutzungsdauern sind in Anhang 2 GV umschrieben.

### 11.1.4 Aktivierungsgrenzen

Allgemeiner Haushalt	CHF 25'000.00
Spezialfinanzierung Wasserversorgung	CHF 25'000.00
Spezialfinanzierung Abwasserentsorgung	CHF 25'000.00

### 11.1.5 Bestehendes Verwaltungsvermögen

Seit dem Übergang auf HRM2 im Jahr 2016, wird das bestehende Verwaltungsvermögen linear über 10 Jahre abgeschrieben. Davon ausgenommen sind die Positionen gemäss Ziffer 4.1.3 der Übergangsbestimmungen der GV.

## 11.2 Grundlagen der Jahresrechnung

Als Grundlage für die Jahresrechnung 2022 dienen das Budget 2022 und die Vorjahresrechnung 2021.

Genehmigung/Prüfung:

	<b>Budget 2022</b>	<b>Jahresrechnung 2021</b>
Gemeinderat	18. Oktober 2021	25. April 2022
Bestätigungsbericht Rechnungsprüfungsorgan		04. Mai 2022
Gemeindeversammlung	26. November 2021	03. Juni 2022



## 11.3 Eigenkapitalnachweis

Alle Beträge in CHF

Konto	Bezeichnung	Bestand per 01.01.2022		Veränderungsnachweis		Bestand per 31.12.2022			
				Erhöhung (+) durch	Reduktion (-) durch				
<b>29</b>	<b>Eigenkapital</b>	<b>6'410'366.86</b>		<b>1'082'169.15</b>		<b>296'816.11</b>		<b>7'195'719.90</b>	
290	Verpflichtungen (+) bzw. Vorschüsse (-) gegenüber SF	1'454'606.03	Einlagen	91'895.08	Entnahmen	18'409.10	290	Verpflichtungen (+) bzw. Vorschüsse (-) gegenüber SF	1'528'092.01
29000	SF Feuerwehr einseitig	120'600.53	9010.00	22'365.35	9011.00	0.00	29000	SF Feuerwehr einseitig	142'965.88
29001	SF Wasserversorgung	368'596.42	9010.00	0.00	9011.00	18'409.10	29001	SF Wasserversorgung	350'187.32
29002	SF Abwasserentsorgung	426'964.28	9010.00	41'722.75	9011.00	0.00	29002	SF Abwasserentsorgung	468'687.03
29003	SF Abfall	363'294.37	9010.00	16'578.50	9011.00	0.00	29003	SF Abfall	379'872.87
29004	SF Elektrizität	0.00	9010.00	0.00	9011.00	0.00	29004	SF Elektrizität	0.00
29005	SF Fernwärme	135'609.38	9010.00	11'228.48	9011.00	0.00	29005	SF Fernwärme	146'837.86
29007	SF Forst	39'541.05	9010.00	0.00	9011.00	0.00	29007	SF Forst	39'541.05
2900x	weitere SF	0.00	9010.00	0.00	9011.00	0.00	2900x	weitere SF	0.00
292	Rücklagen der Globalbudgetbereiche	0.00		0.00		0.00	292x	Rücklagen der Globalbudgetbereiche	0.00
293	Vorfinanzierungen	1'342'795.45	Einlagen	217'701.75	Entnahmen	73'141.50	293	Vorfinanzierungen	1'487'355.70
29300	Allgemeiner Haushalt	81'628.15	3893.00	100.45	4893.00	7'019.40	29300	Allgemeiner Haushalt	74'709.20
29301	Wasserversorgung Werterhalt	456'602.90	3510.10/50	82'282.00	4510.00	6'998.40	29301	Wasserversorgung Werterhalt	531'886.50
29302	Abwasserentsorgung Werterhalt	783'648.50	3510.10/50	110'301.30	4510.00	40'760.10	29302	Abwasserentsorgung Werterhalt	853'189.70
294	Reserven	1'246'351.93	Einlagen	332'284.07	Entnahmen	0.00	294	Reserven	1'578'636.00
29400	Zusätzliche Abschreibungen	1'246'351.93	3894.00	332'284.07	4894.00	0.00	29400	Zusätzliche Abschreibungen	1'578'636.00
296	Neubewertungsreserve Finanzvermögen	155'183.94	Einlagen	0.00	Entnahmen	34'720.06	296	Neubewertungsreserve	120'463.88
29600	Neubewertungsreserve FV	138'880.24	3896.01	0.00	4896.01	34'720.06	29600	Neubewertungsreserve FV	104'160.18
29601	Schwankungsreserve	16'303.70	3896.02	0.00	4896.02	0.00	29601	Schwankungsreserve	16'303.70
298	Übriges Eigenkapital	0.00	Einlagen	0.00	Entnahmen	0.00	298	Übriges Eigenkapital	0.00
299	<b>Bilanzüberschuss/-Fehlbetrag</b>	2'211'429.51	Jahresergebnis	440'288.25		170'545.45	299	<b>Bilanzüberschuss/-Fehlbetrag</b>	2'481'172.31

## 11.4 Rückstellungsspiegel

Bezeichnung	Konto	Buchwert per 01.01.2022	Veränderung		Buchwert per 31.12.2022	Kommentar
			Bildung (inkl. Erhöhung)	Verwendung / Auflösung		
<b>Alle Beträge in CHF</b>						
<hr/>						
<b>Kurzfristige Rückstellungen</b>	<b>205</b>					
<hr/>						
Kurzfristige Rückstellungen für Sachanlagen der Investitions	20580					
Kurzfristige Rückstellungen für Investitionen auf Rechnung D	20581					
<b>Gemeindebeitrag an Weggenossenschaft Chapf</b>	<b>20581.00</b>	<b>0.00</b>	0.00	0.00	<b>0.00</b>	
Kurzfristige Rückstellungen für immaterielle Anlagen	20582					
Kurzfristige Rückstellungen für Investitionsbeiträge	20586					
Kurzfristige Rückstellungen für ausserordentliche Investitio	20588					
Kurzfristige Rückstellungen für Steuerteilungen	20590					
<b>Rückstellungen Steuern</b>	<b>20590.00</b>	<b>0.00</b>	0.00	0.00	<b>0.00</b>	
<hr/>						
<b>Total Kurzfristige Rückstellungen</b>		<b>0.00</b>	0.00	0.00	<b>0.00</b>	
<hr/>						
<b>Langfristige Rückstellungen</b>	<b>208</b>					
<hr/>						
Langfristige Rückstellungen für Sachanlagen der Investitions	20880					
Langfristige Rückstellungen für Investitionen auf Rechnung D	20881					
Langfristige Rückstellungen für immaterielle Anlagen	20882					
Langfristige Rückstellungen für Investitionsbeiträge	20886					
Langfristige Rückstellungen für ausserordentliche Investitio	20888					
Langfristige Rückstellungen für Steuerteilungen	20890					
<hr/>						
<b>Total Langfristige Rückstellungen</b>		<b>0.00</b>	0.00	0.00	<b>0.00</b>	
<hr/>						
<b>Total Rückstellungen</b>		<b>0.00</b>	0.00	0.00	<b>0.00</b>	

## 11.5 Beteiligungsspiegel

Name, Sitz Rechtsform	Tätigkeitsgebiet	Nominal- Kapital (100%)	Eigentums- anteil	Stimmanteil -E: Exekutive -L: Legislative	Wesentliche Beteiligte	Buch- wert 31.12.	Anschaf- fungs- Wert	Wesentliche Beteiligung der Organisation	Rechnungs- legungs- norm, Aussage zur Jahres- rechnung	Zahlungsströme Berichtsjahr	Spezifische Risiken
<b>Gemeindeeigene Unternehmen (Anstalten) gem. Art. 64 Abs. 1 Bst.b GG</b>											
keine											
<b>Öffentlich-rechtliche Organisationen der interkommunalen Zusammenarbeit (Gemeindeverbände, Anstalten, etc.)</b>											
Regionalkonferenz Emmental	Wirkungsvolle Erfüllung der Aufgaben der beteiligten Gemeinden und der gemeinsamen verbindlichen Beschlussfassung in regionalen Angelegenheiten, die ihr der Kanton oder die Gemeinden übertragen haben.			Nach Einwohnerzahl	Gemeinden des Emmentals			Gemeindepräsident	HRM2	Verwaltungskosten gemäss Artikel 155 GG und weitere Kosten gemäss der besonderen Gesetzgebung. Kostenverteilung für Aufgaben, welche die Gemeinden den Regionalkonferenzen mittels Reglement übertragen, gelten die Bestimmungen des betreffenden Reglements.	
ARA Mittleres Emmental, Gemeindeverband	Bau- und Unterhalt einer gemeinsamen Abwasserreinigungsanlage mit Sammelkanälen				angeschlossene Gemeinden			Delegierter GR, 1 Vorstandsmitglied aus Gemeinde (=nicht zwingend)	HRM2	Betriebsbeiträge (Konto 3201.3632) und Einlagen in Werterhalt (Konto 20040.00)	Für die Verbands- schulden haftet das Verbands- vermögen. Im Fall der Auf- lösung haften die Gemeinden nach den Vorschriften des Gemeinde- gesetzes
Sekundarschulverband Signau, Gemeindeverband	Führung der Sekundarschule Signau				Gemeinden Bowil, Eggiwil, Röthenbach und Signau			Delegierte/r je Verbandsgemeinde	HRM2	Schulkostenbeiträge nach Schülerzahlen (Konto 2130.3632.02)	"Art. 62 OGR Für die Verbands- schulden haftet das Verbands- vermögen. Im Fall der Auf- lösung haften die Gemeinden solidarisch"
Schwellenkooperation Röthenbach, eigenständige, öffentlich-rechtliche Körperschaft	"nimmt als öffentlich- rechtliche Körperschaft die ihr durch das Organisationsreglement der Gemeinde Röthenbach i/E übertragenen Wasserbaupflichten wahr und erfüllt diese im Rahmen der geltenden Wasserbaugesetzgebung				Liegenschaftsbe- sitzer, Einwohnergemei- nde			Delegierter GR	HRM2	Gemeindebeitrag 7410.3632.01	Die gesamte Wasserbaupflic- ht wird gestützt auf Art 12 des Wasserbauges- etzes vom 21.02.1989 und den Beschluss der Versammlung

											der Einwohnergemeinde Röthenbach vom 15.12.1990 der Schwellenkorporation Röthenbach übertragen.
<b>Juristische Personen des Privatrechts</b>											
Verband bernischer Gemeinden, Verein, Sitz = Ort der Geschäftsstelle	Koordiniert Interessen der bernischen Gemeinden und unterstützt sie in der Wahrung ihrer Autonomie			E: 100 %	Einwohnergemeinden, gemischte Gemeinden und Unterabteilungen des Kantons Bern			Mitgliedschaft, GR	OR	Jahresbeitrag (0220.3636.01)	Haftung Vereinsvermögen
Schweizerischer Gemeindeverband, Verein, Sitz = vom Vorstand bezeichnetes Geschäftsdomizil	Durchsetzung der gemeinsamen Interessen der schweizer Gemeinden und Wahrung ihrer Autonomie			E: 100 %	Gemeinden und Bürgergemeinden, soweit sie Aufgaben der politischen Gemeinde erfüllen			Mitgliedschaft, GR	OR	Jahresbeitrag (0220.3636.01)	Haftung Vereinsvermögen
Verein Bildungsraum Emme, Sitz = Ort der Geschäftsstelle	Fördert Bildung und Forschung im Raum Emme			E: 100 %	Gemeinden, Verbände, Firmen, Schulen, Parteien, Einzelpersonen			Mitgliedschaft, GR	OR, Geschäftsführung im Mandat	Jahresbeitrag (2991.3636.01)	Haftung Vereinsvermögen
Verein Berner Wanderwege, Sitz in Bern	Förderung des Wanderns und des Wandertourismus im Kanton Bern			E: 100 %	Einzelmitglieder, öffentlich-rechtliche Körperschaften (Gemeinden) und Ehren- und Freimitglieder			Mitgliedschaft, GR	OR	Jahresbeitrag, Mitgliederbeiträge festgelegt durch GV, abhängig von Bevölkerungszahl (3420.3636.01)	Haftung Vereinsvermögen
Verein Mütter- und Väterberatung des Kantons Bern, Sitz = Ort der Geschäftsstelle	Beratung der Eltern und Erziehungsberechtigten			E: 100 %	Natürliche Personen, Juristische Personen, öffentlich-rechtliche Körperschaften			Mitgliedschaft, GR	OR	Jahresbeitrag (5440.3636.01)	Haftung Vereinsvermögen
Schweizerische Vereinigung für Betriebliche Verbesserungen in der Berglandwirtschaft (SVVB), Verein, Sitz in Buochs	Unterstützung betrieblich notwendiger Massnahmen auf Betrieben im Berggebiet			E: 100 %				Mitgliedschaft, GR	OR	(8140.3636.01)	Haftung Vereinsvermögen
AVAG, Thun, Aktiengesellschaft	Abfallentsorgung und Behandlung		38 Namenaktien zu Fr. 100		Aktionäre der AVAG	Fr. 44'688	Fr. ????	Aktionär	OR	(14540.01)	Haftung mit dem Aktienkapital
Bern-Lötschberg-Simplon AG, Aktiengesellschaft	Betrieb von Bahn- und Busverkehr		1 Stammaktie zu Nominal Fr. 500		Aktionäre der BLS	Fr. 0.20	Fr. ????	Aktionär	OR	(14540.00)	Haftung mit dem Aktienkapital

Kantonale Planungsgruppe, Bern, Verein	Information, Illustration und Beratung der Mitglieder bei Raumplanung, Baurecht, Umweltschutz und Finanzhaushalt			E: 100 %	Einzelpersonen, öffentlich-rechtliche Körperschaften, Anstalten, Verbände, Vereine, Gesellschaften und Firmen			Mitgliedschaft, GR	OR	Jahresbeitrag (7900.3636.01)	Haftung Vereinsvermögen
Verein Zukunft Emmental, Sitz = Wohnort des Präsidenten	Verbesserung der Zufahrt Emmental			E: 100 %	Natürliche und Juristische Personen			Mitgliedschaft, GR	OR	Jahresbeitrag (6150.3636.01)	Haftung Vereinsvermögen
Flurgenossenschaft Oberei I, Genossenschaft"	Bau, Betrieb und Unterhalt der Flurleitung				div. Liegenschaftsbesitzer gemäss Anmerkung im Grundbuch			Die Einwohnergemeinde ist mit den Parzellen Nrn. 14 und 926 (Buswendeplatz Oberei) vertreten	OR	jährlicher Unterhaltsbeitrag (Konto 6220.3635.01)	
«Wasserversorgung Mühlehol I, einfache Gesellschaft"	Privatwasserversorgung (einfache Gesellschaft)		2 von insgesamt 9 Anteilen		"Liegenschaftsbesitzer: Einwohnergemeinde, Gfeller Gottfried (Gasthof Bären), Haas René (Schmiede), Rügsegger Hans Rudolf, Maibach Heinz, Salzmann Urs (Eymatt), Berger Jakob, Schächli"			Die Liegenschaft altes Schulhaus und der Dorfbrunnen wird mit Wasser der Wasserversorgung Mühlehole I versorgt.	OR	jährlicher Unterhaltsbeitrag (Konti 3420.3120.01 und 0292.3420.01)	
Wasserversorgung Mühlehole II, einfache Gesellschaft	Privatwasserversorgung), einfache Gesellschaft (Miteigentümer)		3 von insgesamt 12 Anteilen		Liegenschaftsbesitzer: Einwohnergemeinde, Landi Dorf, Liechi Markus (Metzg), Flükiger Hans, Salzhaus, Stricker Rosmarie (Moospintli), Stucki Bendicht, Dorf,			Die Liegenschaft Gemeindehaus (1 Anteil für Brunnen im Keller) und Schule (2 Anteile für Schulbrunnen) werden teilweise mit Wasser der Wasserversorgung Mühlehole II versorgt	OR	jährlicher Unterhaltsbeitrag (Konti 0291.3120.01 und 2170.3120.01)	
Spitex Region Emmental, Sitz in Langnau, Verein	leistet der Bevölkerung der Gemeinden welche im Leistungsvertrag mit dem Kanton Bern definiert sind, bei Bedarf Pflege, Hilfe und Betreuung zu Hause				Einzelmitglieder, Familienmitglieder, Kollektivmitglieder (juristische Personen und Körperschaften des zivilen oder öffentlichen Rechts.			Mitgliedschaft, GR	OR	Jahresbeitrag 4210.3636.01	Haftung Vereinsvermögen
Schweiz. Vereinigung amtlicher Pilzkontrollorgane	Die Zwecke der VAPKO Region Deutschschweiz sind insbesondere: - Pilzvergiftungen				- öffentlich-rechtliche Körperschaften			Mitgliedschaft GR	OR	Jahresbeitrag 4340.3636.01	Haftung Vereinsvermögen

VAPKO, Sitz in Basel, Verein	vermeiden zu helfen - Pilzfachleute aus- und weiterzubilden - Pilzfachleute zu beraten und zu unterstützen				oder Anstalten (Gemeinden, Kantonale Laboratorien, usw.) - Pilzkontrollleurinnen und Pilzkontrollleure mit Pilzfachleute-Ausweis - andere natürliche und juristische Personen						
Schweiz. Feuerwehrverband, Sitz am Ort der Geschäftsstelle, Verein	Förderung und Vereinheitlichung des Feuerwehrwesens				kantonale Feuerwehrverbände, Vereinigung schweizer Berufsfeuerwehren, Feuerwehrorganisationen,			Mitgliedschaft Feuerwehrkommission	OR	Jahresbeitrag 1500.3053.01	Haftung Vereinsvermögen
Feuerwehrverband des Kantons Bern, Sitz ist am Wohnort des jeweiligen Präsidenten, Verein	Förderung des gesetzlichen und reglementarisch organisierten Feuerwehrdienstes				Feuerwehrorganisationen, Feuerwehrverbände, Feuerwehrvereine, Ehrenmitglieder, Passivmitglieder			Mitgliedschaft Feuerwehrkommission	OR	Jahresbeitrag 1500.3636.01	Haftung Vereinsvermögen (Regelung fehlt jedoch in Statuten)
Hauseigentümergebiet Langnau u. Umgebung HEV, Sitz in Langnau, Verein	Förderung, Wahrung und Vertretung der Interessen der Eigentümer von Grundstücken. Erhalt und Schutz des Privateigentums.				Hauseigentümer (natürliche und juristische Personen)			Mitgliedschaft GR	OR	Jahresbeitrag 0220.3636.01	Haftung Vereinsvermögen
Interessengemeinschaft Ländlicher Raum	Der Verein bezweckt die nachhaltige Förderung des ländlichen Raumes im ganzen Gebiet des Kantons Bern. Er setzt sich für seine wirtschaftliche Entwicklung, seine Vielfältigkeit und Attraktivität als Lebensraum auch für zukünftige Generationen ein.			E: 100 %	natürliche und juristische Personen			GR	OR	Mitgliederbeitrag 7900.3136.01	Haftung Vereinsvermögen
Verein dahlia, Sitz in Langnau	Der Verein führt Alterswohn- und Pflegeeinrichtungen für die Betreuung von Betagten und Langzeitpatienten			E: 100 %	natürliche und juristische Personen, Institutionen des Gemeinwesens			GR	OR	Mitgliederbeitrag 4120.3636.01	Haftung Vereinsvermögen
Holzenergie Emmental, Sitz in Langnau, Verein	Fördern und entwickeln der Nachfrage nach Energieholz im Emmental			E: 100 %	natürliche und juristische Personen, öffentlich-			GR	OR	Mitgliederbeitrag 8730.3636.01	Haftung Vereinsvermögen

					rechtliche Körperschaften						
Verein Tageseltern Emme plus, Sitz in Langnau i. E.	Der Verein bietet in den vertraglich beteiligten Gemeinden, sowie auf ein Gesuch von auswärtigen Gemeinden, ein Angebot in der familienergänzenden Kinderbetreuung an.			E: 100 %	Natürliche und juristische Personen			GR	OR	Gönnerbeitrag 5458.3636.01	Haftung Vereinsvermögen
Verband Schulbehörden Kanton Bern	Der Verband Schulbehörden Kanton Bern (VSB) vertritt die Interessen der Schulbehörden im Kanton Bern und setzt sich für ein zeitgemässes bernisches Schulwesen ein.			E: 100 %	Gemeinden und Gemeindeverbände des Kantons Bern, handelnd durch die Schulbehörde, in der Regel die Schulkommission, die ressortverantwortliche Person oder eine andere für die Bildung Stufe Volksschule zuständige Stelle.			GR	OR	Mitgliederbeitrag 2190.3636.01	Haftung Vereinsvermögen
Förderverein Pro Senectute Emmetnal- Oberaargau	— Der Förderverein verfolgt einen gemeinnützigen Zweck und unterstützt das Gedankengut und die Tätigkeit von Pro Senectute in der Region Emmental-Oberaargau praktisch, ideell und finanziell. — Der Förderverein unterstützt die Stiftung Pro Senectute Kanton Bern im Aufbau lokaler Beziehungsnetze, bei der Bekanntmachung des Leistungsangebotes und bei der kontinuierlichen Steigerung des Bekanntheitsgrades. — Der Förderverein organisiert Veranstaltungen und beteiligt sich an gemeinschaftlichen Anlässen zur Altersarbeit.									Mitgliederbeitrag 5721.3636.01	Haftung Vereinsvermögen
Verein Holzenergie Kanton Bern	Der Verein bezweckt die Förderung der umweltgerechten, energetischen und effizienten									8730.3636.01	Haftung Vereinsvermögen

	Verwendung von Schweizer Holz, einschliesslich der nachhaltigen Nutzung des ökologischen und ökonomischen Potenzials des Energieträgers 'Holz'. Der Verein ist politisch unabhängig.										
<b>Mitgliedschaften in einfachen Gesellschaften, Kollektiv- und Kommanditgesellschaften</b>											
Anzeigerverband Oberes Emmental, Einfache Gesellschaft, Sitz = Wohnort Präsident	Herausgabe Anzeiger Oberes Emmental als amtliches Publikationsorgan			Jeder Delegierte hat 1 Stimme	Die 9 Gemeinden des Oberen Emmentals (ehemaliges Amt Signau)			Gesellschafter, GS	OR, der Ausschuss führt die Buchhaltung	Gewinnanteile fliessen an Gemeinden (3320.4632.01)	Betriebsverlust wird von den Gesellschafterinnen nach Wohnbevölkerung getragen. Gegenüber Dritten haften alle Gesellschafterinnen solidarisch.
<b>Vertragliche Beziehungen zur Erfüllung von Gemeindeaufgaben</b>											
Kindertagesstätte (Kinderhaus Langnau), Vertrag	Familienergänzende Kinderbetreuung				Sitzgemeinde und Anschlussgemeinden				HRM2	Anteil nicht zum Lastenausgleich zugelassenen 20 % (5451.3632.01)	Die nicht zum Lastenausgleich zugelassenen 20 % werden proportional nach Belegungsplätzen auf die Gemeinden verteilt
Tagesfamilien Region Langnau, Vertrag	Betreuung von Kindern durch Tagesfamilien				Sitzgemeinde Langnau und Anschlussgemeinden				HRM2	Anteil nicht zum Lastenausgleich zugelassenen 20 % (5451.3632.01)	Die nicht zum Lastenausgleich zugelassenen 20 % werden proportional nach Betreuungsstunden auf die Gemeinden verteilt
Kindertagesstätte (KITA Schnäggehüsi), Vertrag	Betreuung von Kindern durch Tagesfamilien				Sitzgemeinde Langnau und Anschlussgemeinden				HRM2	Anteil nicht zum Lastenausgleich zugelassenen 20 % (5451.3632.01)	Die nicht zum Lastenausgleich zugelassenen 20 % werden proportional nach Anzahl Kinder auf die Gemeinden verteilt
Regionaler Sozialdienst Oberes	Führen des regionalen Sozialdienstes				Sitzgemeinde Langnau und Anschlussgemeinden				HRM2	Betriebsbeitrag der nicht lastenausgleichsbere	



Emmental, Langnau i. E., Vertrag					nden Eggwil, Lauperswil, Röthenbach, Rüderswil, Schangnau, Signau, Trub und Trubschachen					chtigten Kosten (5796.3632.01)	
Tierkörpersammelstelle/Kadaversammelstelle Linden					Sitzgemeinde Linden und Anschlussgemeinden Bleiken, Buchholterberg, Röthenbach und Wachselorn				HRM2	Betriebsbeitrag im Verhältnis der eingelieferten und gewogenen Tierkadaver. (7301.3632.01)	
Oberstufenzentrum Unterlangenegg	Der Gemeindeverband Oberstufenzentrum Unterlangenegg führt die Klassen der Sekundarstufe I				Gemeindeverband Oberstufenzentrum Unterlangenegg und Einwohnergemeinde Röthenbach (ist nicht Verbandsmitglied)					Schulgelder (Gehaltskostenbeitrag und Betriebskostenbeitrag) je Schüler (2130.3632.01)	
ZSO Region Langnau	Anschluss an Sitzgemeinde für Zivilschutzbelange gemäss Vertrag vom 22.12.2003				Sitzgemeinde Langnau und Anschlussgemeinden Eggwil, Lauperswil, Röthenbach, Rüderswil, Schangnau, Signau, Trub und Trubschachen					Betriebskostenbeiträge nach Einwohnerzahlen (1620.3632.01)	
AHV-Zweigstelle Eggwil, Röthenbach, Schangnau	gemeinsame Führung der AHV-Zweigstellen				Gemeinden Eggwil, Röthenbach und Schangnau			GR	HRM2	individuelle Fixkosten trägt jede Gemeinde für sich. Verwaltungskostenanteil wird aufgeteilt im Verhältnis: Eggwil 55 % Röthenbach 25 % Schangnau 20 % (5310.4611.01)	Die Haftung der Vertragsgemeinden richtet sich nach Artikel 20, Absatz 3 des Einführungsgesetzes zum Bundesgesetz über die Alters- und Hinterlassenenversicherung (EG AHVG; BSG 841.11)
Musikschule Oberemmental	Betrieb einer Musikschule				Einzelmitglieder, Kollektivmitglieder (Einwohner-, Bürger- und Kirchgemeinden, Vereine und weitere juristische Personen)			Mitgliedschaft, GR	OR	Schulgelder gemäss Leistungsvertrag (2140.3636.01)	Haftung Vereinsvermögen

BKW Energie AG, Aktiengesellschaft	Versorgung der Stromkunden sowie den Bau, Betrieb, Erweiterung, Erneuerung und Instandhaltung des Elektrizitätsverteilnetzes auf dem Gebiet der Gemeinde Röthenbach				Aktionäre der BKW Energie AG				OR	Gemeindeentschädigungen gemäss Gemeindevertrag (Konto 8710.4120.01)	
Kehrichtregion Rechtes Zulgebiet (Vertragslösung)	Organisation der regionalen Kehrichtabfuhr in den Gemeinden Buchholterber, Eriz, Fahmi, Horrenbach, Oberlangenegg, Röthenbach, Unterlangenegg und Wachseidorn				Gemeinden Buchholterber, Eriz, Fahmi, Horrenbach, Oberlangenegg, Röthenbach, Unterlangenegg und Wachseidorn			Delegierter GR	HRM2	Betriebsbeiträge nach Einwohnerzahlen, Weiterleitung Erlös Containerplomben (Konto 7301.3602.01)	Für die Verbandsschulden haftet das Verbandsvermögen. Im Fall der Auflösung haften die Gemeinden nach den Vorschriften des Gemeindegesetzes
Einwohnergemeinde Langnau (Sitzgemeinde)	Allen Kindern im Alter von 4-16 Jahren den Zugang zum Angebot des Ferien(s)passes Langnau ermöglichen.				Anschlussgemeinden Lauperswil, Röthenbach, Rüderswil, Signau, Trub und Trubschachen			Delegierter GR	HRM2	Sockelbeitrag sowie Beitrag von Fr. 2.00 je Kind	
Einwohnergemeinde Langnau (Sitzgemeinde)	Schulsozialarbeit im Oberen Emmental				Anschlussgemeinden Lauperswil, Röthenbach, Rüderswil, Trub und Trubschachen			Delegierter GR	HRM2	Beitrag im Umfang von 10 Stellenprozenten	
Einwohnergemeinde Langnau (Sitzgemeinde)	Regionaler Ressourcenvertrag mit der Kantonspolizei Bern				weitere Vertragsgemeinden			Delegierter GR	HRM2	anrechnung der Stunden im Umfange der jährlichen Pauschale für Interventionskosten	
Einwohnergemeinde Langnau (Sitzgemeinde)	Ausgabe der Betreuungsgutscheine für familienergänzende Kinderbetreuung				Anschlussgemeinden Lauperswil, Signau, Trubschachen, Eggwil, Rüderswil, Trub, Schangnau			Delegierter GR via Regionale Sozialkommission	HRM2	Lohn- Büro- und Infrastruktur- sowie Verwaltungskosten	
Beutler Bauplanungen GmbH	Führung der Bauverwaltung								HRM2	Vergütung der geleisteten Stunden	

## 11.6 Gewährleistungsspiegel

<b>Gewährleistungsspiegel</b>				
Name, Sitz, Rechtsform	Eigentümer wesentliche Miteigentümer	Angaben zu den gesicherten Leistungen Art, Betrag, Verfall, Zinsangaben usw.)	Zahlungsströme im Berichtsjahr	Spezifische zusätzliche Angaben
<b>Privatrechtliche Unternehmen (nach OR/ZGB)</b>				
PK Previs, Bern, Stiftung	Versicherte	Nachschusspflicht bei Unterdeckung, Sanierungsmassnahmen je nach Deckungsgrad	Prämien	Der Deckungsgrad 2021 beträgt 110.15 %
Genossenschaft Ballsporthalle Oberemmental, Zollbrück, Gemeinde Rüderswil		Bürgschaft CHF 46'000.00 für Ballsporthalle (IHG-Darlehen)		Bürgschaft 20 Jahre während Laufzeit Darlehen
Musikschule Oberemmental, Langnau		Bürgschaft CHF 7'000.00 für Ausbau Unterrichtsräume (IHG-Darlehen)		Bürgschaft 20 Jahre während Laufzeit Darlehen
<b>Öffentlich-rechtliche Unternehmen (nach Gemeindegesetz)</b>				
keine				
<b>Öffentlich-rechtliche Verträge</b>				
keine				
<b>Weitere Verpflichtungen (Altlasten, Leasing usw.)</b>				
keine				

## 11.7 Anlagespiegel

### Anlagespiegel Sachanlagen Finanzvermögen: Einwohnergemeinde

Gemeinde Röthenbach i. E.  
Buchungsperiode 2022

	108 Finanzvermögen Sachanlagen				
	1080 Grundstücke unüberbaut	1084 Gebäude FV (entwidmet)	1086 Mobilien des FV	1087 Anlagen im Bau FV	1089 Übrige Sachanlagen FV
<b>Alle Beträge in CHF</b>					
<b>Anschaffungskosten</b>					
<b>Anlagewert 01.01.2022</b>	<b>2'601.00</b>	<b>302'540.00</b>	<b>0.00</b>	<b>0.00</b>	<b>0.00</b>
Zuwachs / Zugänge 2022	0.00	0.00	0.00	0.00	0.00
Abgänge / Korrekturen 2022	0.00	0.00	0.00	0.00	0.00
Umgliederungen 2022	0.00	0.00	0.00	0.00	0.00
<b>Anlagewert 31.12.2022</b>	<b>2'601.00</b>	<b>302'540.00</b>	<b>0.00</b>	<b>0.00</b>	<b>0.00</b>
<b>Kumulierte ordentliche Wertberichtigungen</b>					
<b>Stand per 01.01.2022</b>	<b>0.00</b>	<b>267'460.00</b>	<b>0.00</b>	<b>0.00</b>	<b>0.00</b>
Wertminderungen 2022	0.00	0.00	0.00	0.00	0.00
Aufwertungen 2022	0.00	0.00	0.00	0.00	0.00
Umgliederungen 2022	0.00	0.00	0.00	0.00	0.00
<b>Stand per 31.12.2022</b>	<b>0.00</b>	<b>267'460.00</b>	<b>0.00</b>	<b>0.00</b>	<b>0.00</b>
<b>Buchwerte</b>					
<b>Buchwert netto 31.12.2022</b>	<b>2'601.00</b>	<b>570'000.00</b>	<b>0.00</b>	<b>0.00</b>	<b>0.00</b>
davon Anlagen in Leasing 31.12.2022	0.00	0.00	0.00	0.00	0.00
Versicherungswerte 31.12.2022	0.00	740'000.00	0.00	0.00	0.00

# Anlagespiegel Sachanlagen Verwaltungsvermögen: Einwohnergemeinde

Gemeinde Röthenbach i. E.  
Buchungsperiode 2022

	140 Sachanlagen Verwaltungsvermögen								
	1400 Grundstücke unbebaut	1401 Strassen/ Verkehrswege	1402 Wasserbau	1403 Tiefbauten übrige	1404 Hochbauten	1405 Waldungen/ Alpen	1406 Mobilien	1407 Anlagen im Bau	1409 Übrige Sachanlagen* (ohne 14099)
<b>Alle Beträge in CHF</b>									
<b>Anschaffungskosten</b>									
<b>Stand per 01.01.2022</b>	0.00	1'200'833.20	0.00	1'025'135.35	209'979.20	0.00	399'959.18	127'328.45	0.00
Zuwachs / Zugänge	0.00	0.00	0.00	21'817.15	0.00	0.00	42'749.75	848'617.43	0.00
Abgänge / Korrekturen	0.00	0.00	0.00	13'927.60-	0.00	0.00	0.00	89'609.46-	0.00
Umgliederungen	0.00	532'978.40	0.00	171'179.95	0.00	0.00	0.00	704'158.35-	0.00
<b>Stand per 31.12.2022</b>	<b>0.00</b>	<b>1'733'811.60</b>	<b>0.00</b>	<b>1'204'204.85</b>	<b>209'979.20</b>	<b>0.00</b>	<b>442'708.93</b>	<b>182'178.07</b>	<b>0.00</b>
<b>Kumulierte ordentliche Abschreibungen</b>									
<b>Stand per 01.01.2022</b>	0.00	126'268.05-	0.00	109'543.85-	43'306.50-	0.00	41'802.25-	0.00	0.00
Planmässige Abschreibungen	0.00	44'850.50-	0.00	34'904.95-	8'064.45-	0.00	28'454.10-	0.00	0.00
Ausserplanmässige Abschreibungen	0.00	0.00	0.00	0.00	0.00	0.00	0.00	0.00	0.00
Wertkorrekturen	0.00	0.00	0.00	0.00	0.00	0.00	0.00	0.00	0.00
<b>Stand per 31.12.2022</b>	<b>0.00</b>	<b>171'118.55-</b>	<b>0.00</b>	<b>144'448.80-</b>	<b>51'370.95-</b>	<b>0.00</b>	<b>70'256.35-</b>	<b>0.00</b>	<b>0.00</b>
<b>Buchwert netto 31.12.2022</b>	<b>0.00</b>	<b>1'562'693.05</b>	<b>0.00</b>	<b>1'059'756.05</b>	<b>158'608.25</b>	<b>0.00</b>	<b>372'452.58</b>	<b>182'178.07</b>	<b>0.00</b>
davon Anlagen in Leasing	0.00	0.00	0.00	0.00	0.00	0.00	0.00	0.00	0.00
Versicherungswerte	0.00	0.00	0.00	0.00	6'550'000.00	0.00	0.00	0.00	0.00
* darin nicht enthalten ist das bestehende VV bei Einführung von HRM2:									
		Saldo per 01.01.2022		Kumulierte Wertberichtigungen		Saldo per 31.12.2022			
Allgemeiner Haushalt	14099.0x	2'137'067.29	14099.99	1'485'676.30-	651'390.99				
Wasserversorgung	14099.1x	0.00	14099.91	0.00	0.00				
Abwasserentsorgung	14099.2x	0.00	14099.92	0.00	0.00				
Fernwärme	14099.5x	106'333.95	14099.50	62'015.40-	44'318.55				
<b>Total</b>		<b>2'243'401.24</b>		<b>1'547'691.70-</b>	<b>695'709.54</b>				



## 11.8 Kreditkontrolle

### 11.8.1 Verpflichtungskredite für Investitionen

Funktion	Kreditbeschluss		Kredit-	Objektbezeichnung	Kumulierte	Investitions-	Kumulierte	Kumulierte	Investitions-	Kumulierte	Saldo	Abrechnung
	Datum	Organ	summe		Ausgaben	ausgaben	Ausgaben	Einnahmen	einnahmen	Einnahmen		
			Fr.		01.01.2022	2022	31.12.2022	01.01.2022	2022	31.12.2022	Fr.	Datum
6150	13.06.2003	GV	475'000.00	Weggenossenschaft Martinsegg (Beitrag)	578'843.95	2'608.25	581'452.20	-	-	-		
6150	20.04.2006	GR	32'400.00	Weggenossenschaft Martinsegg (Beitragsnachtrag)	-		-				37'605.25	
6150	09.06.2006	GV	78'320.00	Bühl-Grub, Strassenausbau	-		-					
6150	30.11.2008	GV	75'000.00	Weggenossenschaft Martinsegg (Beitragsnachtrag)	41'662.55		41'662.55					
6150	23.11.2018	GV										
6150	27.05.2021	GR	476'000.00	Strassensanierung Buderich	485'253.70		485'253.70	281'448.00		281'448.00	-9'253.70	03.06.22
10110.04	11.02.2019	GR	80'000.00	ARA-Leitung Schüpbach-Laass-Steingraben	4'962.25	37'695.00	42'657.25	-		-	37'342.75	
10840.00	13.05.2019	GR	35'000.00	Neubau Autounterstand Lehrerwohnhaus Gauchern	-		-			-	35'000.00	
7101	14.10.2019	GR/fak.Ref.	248'000.00	Ersatz Transportleitung Rügsegge-Reservoir Gauchern	3'486.80	242'011.00	245'497.80	-	61'407.00	61'407.00	2'502.20	
6155	16.11.2020											
6155	04.06.2021											
6155	16.05.2022	GV	423'000.00	Neugestaltung Dorfplatz	9'075.25	435'921.90	444'997.15	-	20'000.00	20'000.00	-21'997.15	
6150	16.11.2020	GR	249'000.00	PWI Niederei-Trübenbach, Anfahrten	187'928.70		187'928.70	87'322.10		87'322.10	61'071.30	13.06.2022
1500	27.11.2020	GV	330'000.00	Beschaffung Tanklöschfahrzeug leicht	316'336.58		316'336.58	-		-	13'663.42	03.06.2022
10110.05	05.07.2021	GR/fak.Ref.	125'000.00	Wasserversorgung Rambach-Schallenberg	7'882.10	64'242.10	72'124.20	-		-	52'875.80	
7201	17.08.2021											
7201	18.10.2021	GR	25'500.00	GEP Unterhalt 3. Etappe "Oberei" (inkl. Projektierungskredit)	-	23'774.70	23'774.70		15'000.00	15'000.00	1'725.30	
10110.06	13.09.2021	GR	13'000.00	Projektierungskredit Ausbau Hofzufahrt Rügsegge-Streithalde	-	973.00	973.00				12'027.00	
7201	23.03.2020	GR										
7201	26.11.2021	GV	900'000.00	Ersatz ARA-Pumpleitung Oberei durch Freispiegelleitung (inkl. Projektierungskredit)	-	31'162.25	31'162.25	-	9'188.65	9'188.65	868'837.75	
1500	14.12.2021	GR	43'000.00	Anschaffung Motorspritze	-	42'749.75	42'749.75	-		-	250.25	13.06.2022
0291	29.03.2021	GR/fak.Ref.										
0291	03.06.2022	GV	5'600'000.00	Erweiterung und Sanierung MZG Hübeli (inkl. Projektierungskredit)	114'864.20	50'430.73	165'294.93	-	3'519.46		5'434'705.07	
6150	13.06.2022	GR/fak. Ref.	130'000.00	PWI Chapf, Anfahrten Sahlen und Fischbachboden	-	40'109.00	40'109.00	-			89'891.00	
6150	15.08.2022	GR/fak. Ref.	150'000.00	PWI Buchen-Grub	-	107'981.25	107'981.25				42'018.75	10.11.22
10110.01	13.12.2022	GR	85'000.00	Wiederinstandstellung Schaffelenstrasse	-	-	-	-		-	85'000.00	

## 11.8.2 Nachkredite

Die Liste enthält Nachkredite ab CHF 2'000.00

Konto	Bezeichnung	Budget	Rechnung	Überschreitung		Nachkredit			Datum	Begründung
						gebunden	Kompetenz GR	Kompetenz GV		
	<b>Total</b>	<b>253'290.00</b>	<b>349'919.62</b>	<b>96'629.62</b>		<b>61'942.87</b>	<b>34'686.75</b>	<b>0.00</b>		
<b>022</b>	<b>Allgemeine Dienste</b>									
0220.3611.01	Entschädigungen an Kanton (Servicegebühren)	22'250.00	25'426.20	3'176.20	g	3'176.20			24.04.2023	Die Servicegebühren der Steuerverwaltung sind höher ausgefallen. Ebenfalls liegen die Kosten für die Nachführung der Amtlichen Bewertung über dem budgetierten Wert.
<b>214</b>	<b>Musikschulen</b>									
2140.3636.01	Beitrag an Musikschulen	6'380.00	10'202.10	3'822.10	g	3'822.10			24.04.2023	Im Budget ist mit Kosten im Umfang von 3 Einheiten gerechnet worden. Die Akontorechnung für das Herbstsemester rechnet mit 6 Einheiten. Dies weil zusätzliche SchülerInnen die Musikschule besuchen.
<b>217</b>	<b>Schulliegenschaften</b>									
2170.3144.01	Unterhalt Hochbauten	42'600.00	44'680.75	2'080.75	g	2'080.75			13.06.2022	Der Schulcontainer musste neu überdacht werden, weil Wasser in den Container eindrang.
<b>219</b>	<b>Obligatorische Schule</b>									
2190.3632.01	Beiträge an andere Gemeinden	32'100.00	42'529.35	10'429.35	g	10'429.35			24.04.2023	Die Anzahl IBEM-Lektionen haben sich von 24 auf 26 erhöht.
<b>291</b>	<b>Verwaltung</b>									
2910.3099.01	übriger Personalaufwand	2'000.00	4'145.90	2'145.90	GR	2'145.90			24.04.2023	Das Jahresschlussessen 2021 der Schulkommission ist im Rechnungsjahr 2022 verbucht, weil dieses



									erst im Mai stattgefunden hat.
<b>545</b>	<b>Leistungen an Familien</b>								
5450.3637.01	Beiträge an private Haushalte	0.00	6'662.12	6'662.12	g	6'662.12		24.04.2023	Für die Verbuchung der Betreuungsgutscheine ist ein neues Konto eröffnet worden. Die Kosten waren teilweise im Konto 5451.3632 budgetiert.
<b>579</b>	<b>Sozialhilfe</b>								
5796.3632.01	Betriebskosten Regionaler Sozialdienst	11'790.00	16'073.20	4'283.20	g	4'283.20		24.04.2023	Höhere Betriebskosten Sozialdienst wegen: - zusätzl. Stellenproz. - tiefere Rückerst. Inkasso - Reorganisationsprojekt
<b>615</b>	<b>Gemeindestrassen</b>								
6150.3141.01	Unterhalt Strassenbau inkl. Beleuchtung	61'500.00	69'324.70	7'824.70	GR		7'824.70	24.04.2023	Der Aufwand für Strassenreinigungen ist um rund Fr. 4'500 höher ausgefallen als budgetiert. Im Lippenlehn und Würzbrunnen wurden Belagsarbeiten im Umfang von Fr. 6'200 ausgeführt
6150.3300.10	Planmässige Abschreibungen Strassen	32'170.00	34'225.55	2'055.55	GR		2'055.55	24.04.2023	Die periodische Wiederinstandstellung Buchen ist vorgezogen worden. Die Abschreibungen sind im Budget nicht enthalten
<b>619</b>	<b>Strassen, übriges</b>								
6191.3144.01	Unterhalt Hochbauten, Gebäude	0.00	5'468.10	5'468.10	GR		5'468.10	14.12.2021	Das ehemalige Wehrdienstmagazin Oberei ist umgebaut worden und wird nun als Werkhof sowie als Einstellraum für die Velos der SchülerInnen genutzt. Der Gemeinderat genehmigte am 14.12.2021 einen

									Nachkredit. Die Funktion 6191 "Werkhof" ist neu eröffnet worden.
<b>710</b>	<b>Wasserversorgung</b>								
7101.3199.01	MWST Vorsteuernkürzung		13'690.35	13'690.35	g	13'690.35		24.04.2023	Löschgebühren sind nicht MwSt.-pflichtig, die Vorsteuer muss deshalb gekürzt werden.
<b>720</b>	<b>Abwasserentsorgung</b>								
7201.3143.01	Unterhalt Pumpwerk, Kanäle Schächte	4'000.00	7'640.05	3'640.05	g	3'640.05		24.04.2023	Für GEP-Sanierungsmassnahmen an der ARA-Leitung Steinengraben verrechnete die Gemeinde einen Kostenanteil von Fr. 7'072. Diese Unterhaltsarbeiten sind im Budget nicht enthalten. Der Kostenanteil begründet auf dem Abwasservertrag vom 03.05.1999
7201.3637.01	Beiträge an private Abwasserleitungen	5'000.00	7'713.95	2'713.95	g	2'713.95		13.12.2022	Der Gemeindebeitrag an die Erstellungskosten einer privaten Abwasserleitung überschreiten den im Budget angenommenen Wert.
<b>730</b>	<b>Abfall</b>								
7301.3632.01	Betriebskosten Regionaler Konfiskatraum	19'000.00	25'747.00	6'747.00	GR	6'747.00		28.03.2022	Der Kühlcontainer der Tierkadaver-sammelstelle Linden musste ersetzt werden.
<b>790</b>	<b>Raumordnung</b>								
7900.3132.01	Honorar externe Berater Fachexperten	3'500.00	13'945.50	10'445.50	GR	10'445.50		31.01.2022	Die Honorarkosten für die externe Beratung im Zusammenhang mit der Ausarbeitung der Vertragsgrundlagen für die Materialabbau- und Deponiezone Stauffenbrunnen waren im Budget nicht enthalten.

<b>879</b>	<b>Energie</b>								
8791.3143.01	Unterhalt Leitungen	6'000.00	15'378.10	9'378.10	g	9'378.10		24.04.2023	Im Budget ist mit der Erschliessung von 2 EFH Moosmatte gerechnet worden. Effektiv sind 3 EFH erschlossen worden.
<b>963</b>	<b>Liegenschaften des Finanzvermögens</b>								
9630.3439.01	Ver- und Entsorgung FV	5'000.00	7'066.70	2'066.70	g	2'066.70		24.04.2023	Die Kosten für Heizöl übersteigen den budgetierten Wert um Fr. 2187.

## 11.9 Weitere massgebende Angaben

### Wiederbeschaffungswert, Werterhaltungskosten und Einlage in die Spezialfinanzierung Werterhalt für Wasserversorgungsanlagen <sup>1</sup>

Rechnungsjahr: 2022Wasserversorgung: Röthenbach im EmmentalKontaktperson: Christian Bichsel, FinanzverwalterTelefon: 034 491 10 26

Datengrundlagen  Geschätzt  
 GWP  
 Anlagenbuchhaltung

	① Wieder- beschaffungswert brutto in Fr.	② Beiträge Dritter <sup>2</sup> in Fr.	③ Wieder- beschaffungswert netto in Fr. (① - ②)	④ Nutzungsdauer in Jahren	⑤ Erneuerungsrate in % (100/④)	⑥ Werterhaltungs- kosten in Fr./Jahr (③ * ⑤)
<b>Anlageteile</b>						
1. Wasserfassungen	1'400'000	490'000	910'000	50	2.00%	18'200
2. Aufbereitungsanlagen			-	33	3.00%	-
3. Pumpwerke, Druckreduzier- und Messschächte	340'000	119'000	221'000	50	2.00%	4'420
4. Reservoir	1'350'000	472'500	877'500	66	1.52%	13'294
5. Leitungen und Hydranten	8'181'304	834'320	7'346'984	80	1.25%	91'837
6. Mess-, Steuerungs-, Fernwirkanlagen (Kabelanlagen)	111'000	38'850	72'150	25	4.00%	2'886
6. Mess-, Steuerungs-, Fernwirkanlagen (Fernsteuerung)	200'000	70'000	130'000	20	5.00%	6'500
7. Einkaufssummen, einmalige Konzessionsabgaben <sup>3</sup>						
<b>Total 1 - 7</b>	<b>11'582'304</b>	<b>2'024'670</b>	<b>9'557'634</b>			<b>137'137</b>

⑦ Bestand Verwaltungsvermögen in Franken	256'740	in Prozent von ③: (100 * ⑦ / ③)	3%
⑧ Bestand Spezialfinanzierung Werterhalt in Franken	325'495	in Prozent von ③: (100 * ⑧ / ③)	3%

Bemerkungen:	⑨ Gewählter Einlagesatz in Prozent <sup>5</sup>	60%
	⑩ berechnete Einlage in SF Werterhalt in Franken (⑥ x ⑨)	<b>82'282</b>
	Einmalige Anschlussgebühren, an Einlage angerechnet <sup>6</sup>	21'542
	<b>Einlage Spezialfinanzierung abzüglich Anschlussgebühren</b>	<b>60'740</b>
	⑪ Anzahl Einwohner im Versorgungsgebiet	1'000
	⑫ Einlage pro Einwohner in Franken (⑩ / ⑪)	82

Datum: 31.12.2022

Unterschrift:



<sup>1</sup> Dieses Blatt ist Bestandteil der Jahresrechnung

<sup>2</sup> Zu erwartende Beiträge aus dem kantonalen Trinkwasserfonds und von der Gebäudeversicherung abziehen (beim AWA erfragen).

<sup>3</sup> Einkaufssummen an andere Wasserversorgungen, einmalige Konzessionsabgaben oder dergleichen – die Abschreibungssätze sind anhand der Laufzeiten festzulegen. Bestehen Kategorien mit unterschiedlichen Abschreibungssätzen, so ist die Rubrik 7 manuell mit zusätzlichen Zeilen zu ergänzen. Einkaufssummen an andere Wasserversorgungen sind verbindlich mit einem Abschreibungssatz von 3% einzutragen.

<sup>4</sup> Ermittlung des Einlageprozentsatzes gemäss Kapitel 6.1. der WEA-Broschüre "Finanzierung der Wasserversorgung" (2004).

<sup>5</sup> Die Einlage in die Spezialfinanzierung muss mindestens 60% betragen, solange Verwaltungsvermögen besteht oder der Bestand der SF Werterhalt nicht mehr 25% des Wiederbeschaffungswertes beträgt.

<sup>6</sup> Die einmaligen Anschlussgebühren dürfen an die jährliche Einlage in die Spezialfinanzierung Werterhalt angerechnet werden.

## Wiederbeschaffungswert, Werterhaltungskosten und Einlage in die Spezialfinanzierung Werterhalt für die kommunalen Abwasseranlagen und gegebenenfalls den Gemeindeanteil an den regionalen Anlagen <sup>1</sup>

Rechnungsjahr: 2022

Gemeinde: Röthenbach im Emmental Kontaktperson: Christian Bichsel

Telefon: 034 491 14 05

E-Mail: ch.bichsel@roethenbach.ch

Aktualisierungsjahr:

Datengrundlagen  AWA  
 Gemeinde  Anlagenbuchhaltung 2022

Datengrundlagen  AWA  
 Verband  Anlagenbuchhaltung 2022

	① Wieder- beschaffungswert in Fr.	② Nutzungsdauer in Jahren	③ Erneuerungsrate in % (100/②)	④ Werterhaltungskosten in Fr./a (①*③)	⑤ Einlage- satz <sup>2</sup> %	⑥ Einlage in die Spezialfinanzierung in Fr./a (④*⑤)
<b>1. Gemeindeanlagen</b>						
1.1 Kanalisationen	9'012'000	80	1.25%	112'650	70%	78'855
1.2 Spezialbauwerke	130'000	50	2.00%	2'600	70%	1'820
1.3 Abwasserreinigungsanlagen	41'298	33	3.00%	1'239	70%	867
<b>Total 1 (1.1 - 1.3) bzw. mittlerer Einlagesatz (Spalte ⑤)</b>	<b>9'183'298</b>			<b>116'489</b>	<b>70%</b>	<b>81'542</b>

### 2. Gemeindeanteil an regionalen Anlagen <sup>3</sup>

2.1 Kanalisationen	1'368'617	80	1.25%	17'108	60%	10'265
2.2 Spezialbauwerke	52'668	50	2.00%	1'053	60%	632
2.3 Abwasserreinigungsanlagen	992'368	33	3.00%	29'771	60%	17'863
<b>Total 2 (2.1 - 2.3) bzw. mittlerer Einlagesatz (Spalte ⑤)</b>	<b>2'413'653</b>			<b>47'932</b>	<b>60%</b>	<b>28'759</b>

<b>Total 1 + 2 bzw. mittlerer Einlagesatz (Spalte ⑤)</b>	<b>11'596'951</b>			<b>164'421</b>	<b>67%</b>	<b>110'302</b>
Einmalige Anschlussgebühren, an Einlage angerechnet <sup>4</sup>						19'210
Einlage Spezialfinanzierung abzüglich Anschlussgebühren						91'092

⑦ Stand Verwaltungsvermögen	365'917	in Prozent von ①: (100*⑦/①)	3.2%	EW <sup>5</sup> Fr./EW	Höchstens Fr. 200 / EW <sup>5</sup>
⑧ Stand Spezialfinanzierung Werterhalt	783'649	in Prozent von ①: (100*⑧/①)	6.8%		814
					136

Bemerkungen:

Datum:

31. Dez 22

Unterschrift:



<sup>1</sup> Diese Blatt ist Bestandteil der Jahresrechnung. Eine Kopie senden Sie bitte an das AWA: [ae\\_awa@bve.be.ch](mailto:ae_awa@bve.be.ch)

<sup>2</sup> Die Einlage in die Spezialfinanzierung muss mindestens 60% betragen, solange der Bestand der SF Werterhalt nicht mehr als 25% des Wiederbeschaffungswertes beträgt.

<sup>3</sup> Daten des Teils 2 nur dann angeben, wenn der Verband die Einlage in die Spezialfinanzierung nicht selber vornimmt. (Anteil gemäss Kostenverteiler Verband).

<sup>4</sup> Die einmaligen Anschlussgebühren dürfen an die jährliche Einlage in die Spezialfinanzierung Werterhalt angerechnet werden.

<sup>5</sup> Gemäss Artikel 32, Absatz 4 KGV ist die Einlage in die Spezialfinanzierung auf jährlich Fr. 200 (Gemeinde und Region) pro Einwohnerwert beschränkt.

<sup>6</sup> Einwohnerwert (EW): Gemäss Artikel 36g KGV.

## Wiederbeschaffungswert, Werterhaltungskosten und Einlage in die Spezialfinanzierung Werterhalt des Wärmeverbundes Röthenbach i.E.

Reglement Spezialfinanzierung Fernwärme der Einwohnergemeinde Röthenbach i.E. vom 8. Februar 2007  
 Bewilligung der Abschreibung nach Wiederbeschaffungswert des Amts für Gemeinden und Raumordnung vom 7. März 2007

**RECHNUNGSJAHR 2022**

Kontaktperson: Christian Bichsel, Finanzverwalter, Tel. 034 491 10 26

	Wiederbeschaffungswert brutto in CHF	Beiträge Dritter (ohne Anschlussgebühren) in CHF	Wiederbeschaffungswert netto in CHF	Nutzungsdauer in Jahren	Erneuerungsrate in %	Warterhaltungskosten in CHF je Jahr
<b>Anlage Leitungsnetz</b>	<b>688'756</b>	<b>101'500</b>	<b>587'256</b>	<b>33 1/3</b>	<b>3.00</b>	<b>17'618</b>

Bemerkungen:

Datum: 31. Dezember 2022

Unterschrift:



# Bilanz

Gemeinde Röthenbach i. E.  
Buchungsperiode 2022

Einwohnergemeinde		Anfangsbestand per 01.01.2022	Zuwachs	Veränderung Abgang	Endbestand per 31.12.2022
<b>1</b>	<b>Aktiven</b>	<b>8'947'490.61</b>	<b>19'584'989.90</b>	<b>19'259'746.10</b>	<b>9'272'734.41</b>
<b>10</b>	<b>Finanzvermögen</b>	<b>4'497'614.64</b>	<b>17'733'424.02</b>	<b>17'895'642.34</b>	<b>4'335'396.32</b>
<b>100</b>	<b>Flüssige Mittel und kurzfristige Geldanlagen</b>	<b>2'852'295.55</b>	<b>8'196'148.45</b>	<b>8'570'082.72</b>	<b>2'478'361.28</b>
<b>1000</b>	<b>Kasse</b>	<b>4'311.75</b>	<b>42'055.35</b>	<b>40'349.70</b>	<b>6'017.40</b>
<b>10000</b>	<b>Kasse</b>	<b>3'711.75</b>	<b>42'055.35</b>	<b>40'349.70</b>	<b>5'417.40</b>
10000.00	Kasse Finanzverwaltung	3'711.75	42'055.35	40'349.70	5'417.40
<b>10002</b>	<b>Vorschüsse</b>	<b>600.00</b>			<b>600.00</b>
10002.00	Vorschuss Schalterkasse Gemeindeschreiberei	500.00			500.00
10002.01	Vorschuss Kasse Depotgelder Schlüssel (Schulsekretariat)	100.00			100.00
<b>1001</b>	<b>Post</b>	<b>107'398.74</b>	<b>1'299'211.25</b>	<b>1'311'407.72</b>	<b>95'202.27</b>
<b>10010</b>	<b>Post</b>	<b>107'398.74</b>	<b>1'299'211.25</b>	<b>1'311'407.72</b>	<b>95'202.27</b>
10010.00	Postkonto IBAN CH78 0900 0000 3000 7289 8	107'398.74	1'299'211.25	1'311'407.72	95'202.27
<b>1002</b>	<b>Bank</b>	<b>2'740'585.06</b>	<b>6'854'881.85</b>	<b>7'218'325.30</b>	<b>2'377'141.61</b>
<b>10020</b>	<b>Bank</b>	<b>2'740'585.06</b>	<b>6'854'881.85</b>	<b>7'218'325.30</b>	<b>2'377'141.61</b>
10020.01	Raiffeisen Oberes Emmental, KK CH55 8080 8004 9249 46067	947'959.42	5'531'520.84	5'918'106.42	561'373.84
10020.02	Valiant Bank, Depot CH38 0630 0020 0030 0090 8	1'627.05	393.25		2'020.30
10020.04	Raiffeisen Oberes Emmental, SK CH92 8080 8006 0495 6165 5	300'998.59			300'998.59
10020.05	Valiant Bank, Kontokorrent CH22 0630 0155 9360 4368 0	1'490'000.00	120'000.00	1'300'197.55	309'802.45

# Bilanz

Gemeinde Röthenbach i. E.  
Buchungsperiode 2022

Einwohnergemeinde		Anfangsbestand per 01.01.2022	Zuwachs	Veränderung Abgang	Endbestand per 31.12.2022
10020.06	Raiffeisen KK "Spenden Hübeli" CH76 8080 8004 2667 8002 8		2'719.46	21.33	2'698.13
10020.07	Valiant Bank, Cash Deposit CH90 0630 0155 9360 4468 7		1'200'248.30		1'200'248.30
<b>101</b>	<b>Forderungen</b>	<b>1'061'670.79</b>	<b>9'536'222.87</b>	<b>9'325'559.62</b>	<b>1'272'334.04</b>
<b>1010</b>	<b>Forderungen aus Lieferungen u. Leistungen gegenüber Dritten</b>	<b>290'370.70</b>	<b>1'390'809.34</b>	<b>1'417'826.45</b>	<b>263'353.59</b>
<b>10100</b>	<b>Forderungen aus Lieferungen u. Leistungen gegenüber Dritten</b>	<b>290'370.70</b>	<b>1'390'809.34</b>	<b>1'417'826.45</b>	<b>263'353.59</b>
10100.00	Verschiedene Debitoren	74'027.40	204'182.09	176'643.65	101'565.84
10100.01	Debitoren ESR (allg. Fakturen)	31'605.50	701'163.80	718'170.25	14'599.05
10100.02	Miet- und Nebenkostenguthaben	3'021.75-	53'974.40	53'108.30	2'155.65-
10100.04	Debitoren Wasserversorgung	64'923.90	106'979.15	128'466.05	43'437.00
10100.05	Debitoren Abwasserentsorgung	119'608.85	227'454.35	242'995.00	104'068.20
10100.06	Debitoren Abfallbeseitigung	3'226.80	91'551.70	92'939.35	1'839.15
10100.10	Debitorenteilzahlungen		5'503.85	5'503.85	
<b>1011</b>	<b>Kontokorrente mit Dritten</b>	<b>12'842.02</b>	<b>99'528.00</b>	<b>4'315.75</b>	<b>108'054.27</b>
<b>10110</b>	<b>Guthaben</b>	<b>12'842.02</b>	<b>99'528.00</b>	<b>4'315.75</b>	<b>108'054.27</b>
10110.00	Guthaben Frankiermaschine	222.17	4'500.00	4'315.75	406.42
10110.04	Kontokorrent ARA-Leitung Schüpbach-Laass-Steinengraben	4'737.75	37'695.00		42'432.75
10110.05	Kontokorrent Wasserversorgung Rambach-Schallenberg	7'882.10	56'360.00		64'242.10
10110.06	Kontokorrent Ausbau Hofzufahrt Rüegsegg-Streithalde		973.00		973.00
<b>1012</b>	<b>Steuerforderungen</b>	<b>539'254.85</b>	<b>7'498'168.70</b>	<b>7'422'525.15</b>	<b>614'898.40</b>
<b>10120</b>	<b>Forderungen allgemeine Ge- meindesteuern</b>	<b>539'254.85</b>	<b>7'498'168.70</b>	<b>7'422'525.15</b>	<b>614'898.40</b>
10120.00	Steuerguthaben NESKO	615'892.24	3'773'306.49	3'752'315.43	636'883.30



# Bilanz

Gemeinde Röthenbach i. E.  
Buchungsperiode 2022

Einwohnergemeinde		Anfangsbestand per 01.01.2022	Zuwachs	Veränderung Abgang	Endbestand per 31.12.2022
10120.10	Girokonto Kanton	1'359.10	3'717'983.22	3'670'209.72	49'132.60
10120.99	Wertberichtigung auf Steuergut haben	77'996.49-	6'878.99		71'117.50-
<b>1013</b>	<b>Anzahlungen an Dritte</b>	<b>183'600.00</b>	<b>367'200.00</b>	<b>367'200.00</b>	<b>183'600.00</b>
<b>10130</b>	<b>Anzahlungen an Dritte</b>	<b>183'600.00</b>	<b>367'200.00</b>	<b>367'200.00</b>	<b>183'600.00</b>
10130.02	Betriebsvorschuss Sozialdienst Oberes Emmental	183'600.00	367'200.00	367'200.00	183'600.00
<b>1014</b>	<b>Transferforderungen</b>	<b>33'266.97</b>	<b>100'382.28</b>	<b>33'266.97</b>	<b>100'382.28</b>
<b>10140</b>	<b>Transferforderungen</b>	<b>33'266.97</b>	<b>100'382.28</b>	<b>33'266.97</b>	<b>100'382.28</b>
10140.01	Ausstehende Bundes- und Kantonssubventionen	33'266.97	100'382.28	33'266.97	100'382.28
<b>1016</b>	<b>Vorschüsse für vorläufige Verwaltungsausgaben</b>		<b>2'327.20</b>	<b>2'327.20</b>	
<b>10160</b>	<b>Vorschüsse für vorläufige Verwaltungsausgaben</b>		<b>2'327.20</b>	<b>2'327.20</b>	
10160.00	Diverse Vorschüsse		2'327.20	2'327.20	
<b>1019</b>	<b>Übrige Forderungen</b>	<b>2'336.25</b>	<b>77'807.35</b>	<b>78'098.10</b>	<b>2'045.50</b>
<b>10190</b>	<b>Verrechnungssteuerguthaben</b>	<b>258.30</b>	<b>392.00</b>	<b>258.30</b>	<b>392.00</b>
10190.00	Verrechnungssteuerguthaben	258.30	392.00	258.30	392.00
<b>10192</b>	<b>MWST Vorsteuerguthaben</b>	<b>2'077.95</b>	<b>77'415.35</b>	<b>77'839.80</b>	<b>1'653.50</b>
10192.10	Debitor Vorsteuern Wasser		33'999.80	33'999.80	
10192.20	Debitor Vorsteuern Abwasser		19'728.15	19'728.15	
10192.30	Debitor Vorsteuern Abfall	2'077.95	11'433.75	11'858.20	1'653.50
10192.50	Debitor Vorsteuern Fernwärme		12'253.65	12'253.65	

# Bilanz

Gemeinde Röthenbach i. E.  
Buchungsperiode 2022

Einwohnergemeinde		Anfangsbestand per 01.01.2022	Zuwachs	Veränderung Abgang	Endbestand per 31.12.2022
<b>107</b>	<b>Finanzanlagen</b>	<b>11'047.30</b>	<b>1'052.70</b>		<b>12'100.00</b>
<b>1070</b>	<b>Aktien und Anteilscheine</b>	<b>11'047.30</b>	<b>1'052.70</b>		<b>12'100.00</b>
<b>10700</b>	<b>Aktien und Anteilscheine</b>	<b>11'047.30</b>	<b>1'052.70</b>		<b>12'100.00</b>
10700.00	Valiant Holding Luzern, 121 Na menaktie à nom. Fr. 0.50	11'047.30	1'052.70		12'100.00
<b>108</b>	<b>Sachanlagen FV</b>	<b>572'601.00</b>			<b>572'601.00</b>
<b>1080</b>	<b>Grundstücke FV</b>	<b>2'601.00</b>			<b>2'601.00</b>
<b>10800</b>	<b>Grundstücke FV</b>	<b>2'601.00</b>			<b>2'601.00</b>
10800.00	Oberei, Wiesland Moos, Parzelle 15 (AW: 0)	1.00			1.00
10800.01	Fürhüsli, Wiesland Parzelle 47 (AW: 460)	460.00			460.00
10800.02	Pfrundrain, Trachselbach Parzelle 836, (AW: 630)	630.00			630.00
10800.03	Pfarregg, Wiesland Buck-Cheer, Parzelle 837 (AW: 1510)	1'510.00			1'510.00
<b>1084</b>	<b>Gebäude FV</b>	<b>570'000.00</b>			<b>570'000.00</b>
<b>10840</b>	<b>Gebäude Finanzvermögen</b>	<b>570'000.00</b>			<b>570'000.00</b>
10840.00	Lehrerwohnhaus Egg, Gauchern Parzelle 923 (AW: 216'100)	570'000.00			570'000.00

# Bilanz

Gemeinde Röthenbach i. E.  
Buchungsperiode 2022

Einwohnergemeinde		Anfangsbestand per 01.01.2022	Zuwachs	Veränderung Abgang	Endbestand per 31.12.2022
14	<b>Verwaltungsvermögen</b>	<b>4'449'875.97</b>	<b>1'851'565.88</b>	<b>1'364'103.76</b>	<b>4'937'338.09</b>
140	<b>Sachanlagen VV</b>	<b>3'564'018.27</b>	<b>1'667'440.38</b>	<b>1'200'061.11</b>	<b>4'031'397.54</b>
1401	<b>Strassen / Verkehrswege</b>	<b>1'074'565.15</b>	<b>532'978.40</b>	<b>44'850.50</b>	<b>1'562'693.05</b>
14010	<b>Allgemeiner Haushalt</b>	<b>1'074'565.15</b>	<b>107'981.25</b>	<b>34'225.55</b>	<b>1'148'320.85</b>
14010.00	Gemeindestrassen allgemeiner Haushalt	1'200'833.20	107'981.25		1'308'814.45
14010.99	WB Gemeindestrassen Allgemeiner Haushalt	126'268.05-		34'225.55	160'493.60-
14011	<b>Parkplätze</b>		<b>424'997.15</b>	<b>10'624.95</b>	<b>414'372.20</b>
14011.00	Parkplätze allgemeiner Haushalt		424'997.15		424'997.15
14011.99	WB Parkplätze			10'624.95	10'624.95-
1403	<b>Übrige Tiefbauten</b>	<b>915'591.50</b>	<b>179'069.50</b>	<b>34'904.95</b>	<b>1'059'756.05</b>
14031	<b>Wasserversorgung</b>	<b>249'975.00</b>	<b>171'179.95</b>	<b>5'472.75</b>	<b>415'682.20</b>
14031.00	Wasserversorgung übrige Tiefbauten	266'640.00	171'179.95		437'819.95
14031.99	Wertberichtigung Wasser übrige Tiefbauten	16'665.00-		5'472.75	22'137.75-
14032	<b>Abwasserentsorgung</b>	<b>365'917.15</b>	<b>7'889.55</b>	<b>20'869.40</b>	<b>352'937.30</b>
14032.00	Abwasserentsorgung übrige Tiefbauten	415'982.00	7'889.55		423'871.55
14032.99	Wertberichtigung Abwasser übrige Tiefbauten	50'064.85-		20'869.40	70'934.25-
14035	<b>Fernwärmenetz</b>	<b>245'670.85</b>		<b>7'019.15</b>	<b>238'651.70</b>
14035.00	Fernwärmenetz übrige Tiefbauten	280'766.60			280'766.60

# Bilanz

Gemeinde Röthenbach i. E.  
Buchungsperiode 2022

Einwohnergemeinde		Anfangsbestand per 01.01.2022	Zuwachs	Veränderung Abgang	Endbestand per 31.12.2022
14035.99	Wertberichtigung Fernwärmenetz übrige Tiefbauten	35'095.75-		7'019.15	42'114.90-
<b>14036</b>	<b>Feuerwehr</b>	<b>54'028.50</b>		<b>1'543.65</b>	<b>52'484.85</b>
14036.00	Feuerwehr	61'746.75			61'746.75
14036.99	übrige Tiefbauten WB Feuerwehr	7'718.25-		1'543.65	9'261.90-
<b>1404</b>	<b>Hochbauten</b>	<b>166'672.70</b>		<b>8'064.45</b>	<b>158'608.25</b>
<b>14040</b>	<b>Allgemeiner Haushalt</b>	<b>166'672.70</b>		<b>8'064.45</b>	<b>158'608.25</b>
14040.00	Hochbauten	209'979.20			209'979.20
14040.99	allgemeiner Haushalt WB Hochbauten allgemeiner Haushalt	43'306.50-		8'064.45	51'370.95-
<b>1406</b>	<b>Mobilien VV</b>	<b>358'156.93</b>	<b>42'749.75</b>	<b>28'454.10</b>	<b>372'452.58</b>
<b>14060</b>	<b>Allgemeiner Haushalt</b>	<b>29'854.45</b>		<b>3'731.80</b>	<b>26'122.65</b>
14060.00	Mobilien allgemeiner Haushalt	37'318.05			37'318.05
14060.99	WB Mobilien allg. Haushalt	7'463.60-		3'731.80	11'195.40-
<b>14066</b>	<b>Feuerwehr</b>	<b>328'302.48</b>	<b>42'749.75</b>	<b>24'722.30</b>	<b>346'329.93</b>
14066.00	Mobilien Feuerwehr	362'641.13	42'749.75		405'390.88
14066.99	WB Mobilien Feuerwehr	34'338.65-		24'722.30	59'060.95-
<b>1407</b>	<b>Anlagen im Bau VV</b>	<b>127'328.45</b>	<b>912'642.73</b>	<b>857'793.11</b>	<b>182'178.07</b>
<b>14070</b>	<b>Allgemeiner Haushalt</b>	<b>123'939.45</b>	<b>594'333.88</b>	<b>556'497.86</b>	<b>161'775.47</b>
14070.00	Allgemeiner Haushalt Anlagen im Bau	123'939.45	594'333.88	556'497.86	161'775.47
<b>14071</b>	<b>Wasserversorgung</b>	<b>3'389.00</b>	<b>224'807.65</b>	<b>228'196.65</b>	
14071.00	Tiefbauten Wasserversorgung Anlagen im Bau	3'389.00	224'807.65	228'196.65	
<b>14072</b>	<b>Abwasserentsorgung</b>		<b>50'751.45</b>	<b>30'348.85</b>	<b>20'402.60</b>

# Bilanz

Gemeinde Röthenbach i. E.  
Buchungsperiode 2022

Einwohnergemeinde		Anfangsbestand per 01.01.2022	Zuwachs	Veränderung Abgang	Endbestand per 31.12.2022
14072.00	Tiefbauten Abwasserentsorgung Anlagen im Bau		50'751.45	30'348.85	20'402.60
<b>14076</b>	<b>Feuerwehr</b>		<b>42'749.75</b>	<b>42'749.75</b>	
14076.00	Feuerwehr Anlagen im Bau		42'749.75	42'749.75	
<b>1409</b>	<b>Übrige Sachanlagen</b>	<b>921'703.54</b>		<b>225'994.00</b>	<b>695'709.54</b>
<b>14099</b>	<b>Sammelkonto bestehendes Verwaltungsvermögen</b>	<b>921'703.54</b>		<b>225'994.00</b>	<b>695'709.54</b>
14099.00	Bestehendes VV allg. Haushalt	2'171'303.14			2'171'303.14
14099.50	Bestehendes VV Fernwärme	106'333.95			106'333.95
14099.93	Werberichtigung Fernwärme	53'151.70-		8'863.70	62'015.40-
14099.99	Wertberichtigung allgemeiner H aushalt	1'302'781.85-		217'130.30	1'519'912.15-
<b>145</b>	<b>Beteiligungen, Grundkapitalien</b>	<b>40'888.20</b>	<b>3'800.00</b>		<b>44'688.20</b>
<b>1454</b>	<b>Beteiligungen an öffentlichen Unternehmungen</b>	<b>40'888.20</b>	<b>3'800.00</b>		<b>44'688.20</b>
<b>14540</b>	<b>Allgemeiner Haushalt</b>	<b>40'888.20</b>	<b>3'800.00</b>		<b>44'688.20</b>
14540.00	Stammaktie der Bern-Lötschberg -Simplon-Bahn	0.20			0.20
14540.01	Namenaktien AVAG	40'888.00	3'800.00		44'688.00
<b>146</b>	<b>Investitionsbeiträge</b>	<b>844'969.50</b>	<b>180'325.50</b>	<b>164'042.65</b>	<b>861'252.35</b>
<b>1466</b>	<b>Investitionsbeiträge private Unternehmen ohne Erwerbszweck</b>	<b>709'969.50</b>	<b>137'608.25</b>	<b>26'434.40</b>	<b>821'143.35</b>
<b>14660</b>	<b>Investitionsbeiträge private Unternehmen ohne Erwerbszweck</b>	<b>635'568.05</b>	<b>137'608.25</b>	<b>23'954.35</b>	<b>749'221.95</b>

# Bilanz

Gemeinde Röthenbach i. E.  
Buchungsperiode 2022

Einwohnergemeinde		Anfangsbestand per 01.01.2022	Zuwachs	Veränderung Abgang	Endbestand per 31.12.2022
14660.00	Investitionsbeiträge Güterweg- genossenschaften	628'413.30	137'608.25		766'021.55
14660.01	Investitionsbeitrag Schützen Röthenbach	82'163.90			82'163.90
14660.99	WB Investitionsbeiträge priv. Unternehmen o. Erwerbszweck	75'009.15-		23'954.35	98'963.50-
<b>14662</b>	<b>Abwasserentsorgung</b>	<b>74'401.45</b>		<b>2'480.05</b>	<b>71'921.40</b>
14662.00	Investitionsbeiträge ARA- Verband	81'889.40			81'889.40
14662.99	WB Investitionsbeiträge ARA-Verband	7'487.95-		2'480.05	9'968.00-
<b>1469</b>	<b>Investitionsbeiträge an Anlage n im Bau</b>	<b>135'000.00</b>	<b>42'717.25</b>	<b>137'608.25</b>	<b>40'109.00</b>
<b>14690</b>	<b>Allgemeiner Haushalt</b>	<b>135'000.00</b>	<b>42'717.25</b>	<b>137'608.25</b>	<b>40'109.00</b>
14690.00	Inv.beitr. priv. Unternehmen Anlagen im Bau	135'000.00	42'717.25	137'608.25	40'109.00
<b>2</b>	<b>Passiven</b>	<b>8'947'490.61</b>	<b>11'906'471.93</b>	<b>11'581'228.13</b>	<b>9'272'734.41</b>
<b>20</b>	<b>Fremdkapital</b>	<b>2'537'123.75</b>	<b>10'824'302.78</b>	<b>11'284'412.02</b>	<b>2'077'014.51</b>
<b>200</b>	<b>Laufende Verbindlichkeiten</b>	<b>805'454.10</b>	<b>10'225'544.47</b>	<b>10'185'459.42</b>	<b>845'539.15</b>
<b>2000</b>	<b>Laufende Verbindlichkeiten aus Lieferungen und Leistungen vo</b>	<b>517'955.60</b>	<b>9'500'993.12</b>	<b>9'444'575.82</b>	<b>574'372.90</b>
<b>20000</b>	<b>Kreditoren</b>	<b>517'955.60</b>	<b>9'356'206.47</b>	<b>9'299'789.17</b>	<b>574'372.90</b>
20000.00	Kreditoren	518'727.70	4'700'591.91	4'645'393.36	573'926.25
20000.02	Durchlaufkonto Kreditoren		4'645'387.11	4'645'387.11	
20000.03	übrige, diverse Kreditoren	772.10-	7'073.75	5'855.00	446.65
20000.04	Kreditor Haftpflichtversicheru ng		3'153.70	3'153.70	

# Bilanz

Gemeinde Röthenbach i. E.  
Buchungsperiode 2022

Einwohnergemeinde		Anfangsbestand per 01.01.2022	Zuwachs	Veränderung Abgang	Endbestand per 31.12.2022
<b>20001</b>	<b>Kreditoren Sozial- und Personalsicherungen</b>		<b>144'786.65</b>	<b>144'786.65</b>	
20001.00	Kreditor AHV-IV-EO-ALV		69'962.70	69'962.70	
20001.01	Kreditor UVG-KTG		8'321.25	8'321.25	
20001.02	Kreditor Pensionskasse		49'222.70	49'222.70	
20001.03	Kreditor Kinderzulagen		17'280.00	17'280.00	
<b>2001</b>	<b>Kontokorrente mit Dritten</b>		<b>86'828.15</b>	<b>86'828.15</b>	
<b>20011</b>	<b>Kontokorrente mit andern Gemeinden und Gemeindeverbänden</b>		<b>86'828.15</b>	<b>86'828.15</b>	
20011.00	Kontokorrent Schwellengemeinde		83'808.15	83'808.15	
20011.01	Kontokorrent Kirchgemeinde (Benützung Hübeli)		3'020.00	3'020.00	
<b>2002</b>	<b>Steuern</b>		<b>43'569.10</b>	<b>43'569.10</b>	
<b>20022</b>	<b>Steuerschulden MWST</b>		<b>43'569.10</b>	<b>43'569.10</b>	
20022.10	Kreditor Umsatzsteuern MWST Wasser		5'281.55	5'281.55	
20022.20	Kreditor Umsatzsteuern MWST Abwasser		18'394.95	18'394.95	
20022.30	Kreditor Umsatzsteuern MWST Abfall		8'636.65	8'636.65	
20022.50	Kreditor Umsatzsteuern MWST Fernwärme		11'255.95	11'255.95	
<b>2005</b>	<b>Interne Kontokorrente</b>	<b>74'668.50</b>	<b>593'764.30</b>	<b>599'654.95</b>	<b>68'777.85</b>
<b>20053</b>	<b>Abrechnungskonten Löhne</b>	<b>74'668.50</b>	<b>593'764.30</b>	<b>599'654.95</b>	<b>68'777.85</b>
20053.00	Kreditoren Personal	74'668.50	593'764.30	599'654.95	68'777.85
<b>2006</b>	<b>Depotgelder und Kautionen</b>	<b>212'830.00</b>	<b>389.80</b>	<b>10'831.40</b>	<b>202'388.40</b>
<b>20061</b>	<b>Depotgelder Baulanderschliessung</b>	<b>201'730.00</b>	<b>389.80</b>	<b>6'831.40</b>	<b>195'288.40</b>

# Bilanz

Gemeinde Röthenbach i. E.  
Buchungsperiode 2022

Einwohnergemeinde		Anfangsbestand per 01.01.2022	Zuwachs	Veränderung Abgang	Endbestand per 31.12.2022
20061.00	Depotgelder Stricker Rosmarie Erschliessung Moosmatte	201'730.00	389.80	6'831.40	195'288.40
<b>20062</b>	<b>Depotgelder Schlüssel/Badgets</b>	<b>3'100.00</b>			<b>3'100.00</b>
20062.00	Depotgelder Schlüssel/Badgets MZG und Schulhaus	3'100.00			3'100.00
<b>20063</b>	<b>Spendengelder</b>	<b>8'000.00</b>		<b>4'000.00</b>	<b>4'000.00</b>
20063.00	Depotgeld Fritz Moser Stiftung	8'000.00		4'000.00	4'000.00
<b>201</b>	<b>Kurzfristige Finanzverbindlichkeiten</b>	<b>500'000.00</b>		<b>500'000.00</b>	
<b>2010</b>	<b>Verbindlichkeiten gegenüber Finanzintermediären</b>	<b>500'000.00</b>		<b>500'000.00</b>	
<b>20101</b>	<b>Kurzfristige Verbindlichkeiten gegenüber Post</b>	<b>500'000.00</b>		<b>500'000.00</b>	
20101.00	Darlehen Postfinance 30.06.17- 30.06.2022, 0.2 %	500'000.00		500'000.00	
<b>204</b>	<b>Passive Rechnungsabgrenzung</b>	<b>552'074.70</b>	<b>563'422.35</b>	<b>539'050.00</b>	<b>576'447.05</b>
<b>2040</b>	<b>Personalaufwand</b>	<b>13'024.70</b>	<b>870.35</b>		<b>13'895.05</b>
<b>20400</b>	<b>Personalaufwand</b>	<b>13'024.70</b>	<b>870.35</b>		<b>13'895.05</b>
20400.00	Personalaufwand (Abgrenzung Überzeit und Ferienguthaben)	13'024.70	870.35		13'895.05
<b>2041</b>	<b>Sach- und übriger Betriebsaufwand</b>	<b>15'000.00</b>		<b>15'000.00</b>	
<b>20410</b>	<b>Rechnungsabgrenzung Sach- und Betriebsaufwand</b>	<b>15'000.00</b>		<b>15'000.00</b>	
20410.00	Rechnungsabgrenzung Sach- und Betriebsaufwand (31)	15'000.00		15'000.00	



# Bilanz

Gemeinde Röthenbach i. E.  
Buchungsperiode 2022

Einwohnergemeinde		Anfangsbestand per 01.01.2022	Zuwachs	Veränderung Abgang	Endbestand per 31.12.2022
<b>2043</b>	<b>Transfers der Erfolgsrechnung</b>	<b>523'550.00</b>	<b>522'552.00</b>	<b>523'550.00</b>	<b>522'552.00</b>
20430.00	Rechnungsabgrenzung Transfers ER (36,37,46,47)	523'550.00	522'552.00	523'550.00	522'552.00
<b>2044</b>	<b>Finanzaufwand / Finanzertrag</b>	<b>500.00</b>		<b>500.00</b>	
<b>20440</b>	<b>Rechnungsabgrenzung Finanz- aufwand/Finanzertrag</b>	<b>500.00</b>		<b>500.00</b>	
20440.00	Rechnungsabgrenzung Finanz- aufwand/Finanzertrag (34+44)	500.00		500.00	
<b>2046</b>	<b>Passive Rechnungsabgrenzung Investitionsrechnung</b>		<b>40'000.00</b>		<b>40'000.00</b>
<b>20460</b>	<b>Rechnungsabgrenzung Investitionsrechnung</b>		<b>40'000.00</b>		<b>40'000.00</b>
20460.00	Rechnungsabgrenzung IR (5+6)		40'000.00		40'000.00
<b>206</b>	<b>Langfristige Finanzverbindlich- keiten</b>	<b>56'500.00</b>		<b>26'800.00</b>	<b>29'700.00</b>
<b>2064</b>	<b>Darlehen, Schuldscheine</b>	<b>56'500.00</b>		<b>26'800.00</b>	<b>29'700.00</b>
<b>20645</b>	<b>IH-Darlehen</b>	<b>56'500.00</b>		<b>26'800.00</b>	<b>29'700.00</b>
20645.00	IH-Darlehen 021.03.027 Schulhaus Oberei	6'800.00		2'700.00	4'100.00
20645.01	IH-Darlehen 021.03.027 Schulhaus Oberei	38'800.00		13'200.00	25'600.00
20645.02	IH-Darlehen 021.02.004/5 Sanierung Altes Schulhaus	10'900.00		10'900.00	

# Bilanz

Gemeinde Röthenbach i. E.  
Buchungsperiode 2022

Einwohnergemeinde		Anfangsbestand per 01.01.2022	Zuwachs	Veränderung Abgang	Endbestand per 31.12.2022
<b>209</b>	<b>Verbindlichkeiten gegenüber Spezialfinanzierungen und Fonds</b>	<b>623'094.95</b>	<b>35'335.96</b>	<b>33'102.60</b>	<b>625'328.31</b>
<b>2092</b>	<b>Verbindlichkeiten gegenüber Legaten und Stiftungen</b>	<b>623'094.95</b>	<b>35'335.96</b>	<b>33'102.60</b>	<b>625'328.31</b>
<b>20920</b>	<b>Verbindlichkeiten gegenüber Legaten und Stiftungen</b>	<b>623'094.95</b>	<b>35'335.96</b>	<b>33'102.60</b>	<b>625'328.31</b>
20920.00	Stiftung Turm	17'045.00	5'945.60	8'824.40	14'166.20
20920.01	Legat Tschanz-Dornig Hans	559'831.45	1'119.65	7'000.00	553'951.10
20920.02	Legat Baudere Roger Friedhoffonds (nur Erträge verwendbar)	10'000.00	20.00	20.00	10'000.00
20920.03	Legat Aegerter Lina	26'848.05	53.70	4'667.65	22'234.10
20920.04	Legate Schulbezirk Oberei	7'852.55	15.70	500.00	7'368.25
20920.05	Fonds Gemeindeentwicklung	1'517.90	3.05	700.00	820.95
20920.06	Schulkasse		28'178.26	11'390.55	16'787.71
<b>29</b>	<b>Eigenkapital</b>	<b>6'410'366.86</b>	<b>1'082'169.15</b>	<b>296'816.11</b>	<b>7'195'719.90</b>
<b>290</b>	<b>Verpflichtungen (+) bzw. Vorstufe (-) gegenüber Spezialfin</b>	<b>1'454'606.03</b>	<b>91'895.08</b>	<b>18'409.10</b>	<b>1'528'092.01</b>
<b>2900</b>	<b>Spezialfinanzierungen im EK</b>	<b>1'454'606.03</b>	<b>91'895.08</b>	<b>18'409.10</b>	<b>1'528'092.01</b>
29000.00	Feuerwehr Rechnungsausgleich einseitige Spezialfinanzierung	120'600.53	22'365.35		142'965.88
<b>29001</b>	<b>Spezialfinanzierung Wasserversorgung</b>	<b>368'596.42</b>		<b>18'409.10</b>	<b>350'187.32</b>
29001.00	Wasserversorgung Rechnungsausgleich	368'596.42		18'409.10	350'187.32
<b>29002</b>	<b>Spezialfinanzierung Abwasserentsorgung</b>	<b>426'964.28</b>	<b>41'722.75</b>		<b>468'687.03</b>
29002.00	Abwasserentsorgung Rechnungsausgleich	426'964.28	41'722.75		468'687.03

# Bilanz

Gemeinde Röthenbach i. E.  
Buchungsperiode 2022

Einwohnergemeinde		Anfangsbestand per 01.01.2022	Zuwachs	Veränderung Abgang	Endbestand per 31.12.2022
<b>29003</b>	<b>Spezialfinanzierung Abfall</b>	<b>363'294.37</b>	<b>16'578.50</b>		<b>379'872.87</b>
29003.00	Abfallbeseitigung Rechnungsausgleich	363'294.37	16'578.50		379'872.87
<b>29005</b>	<b>Spezialfinanzierung Fernwärme</b>	<b>135'609.38</b>	<b>11'228.48</b>		<b>146'837.86</b>
29005.00	Fernwärme, Rechnungsausgleich	135'609.38	11'228.48		146'837.86
<b>29007</b>	<b>Spezialfinanzierung Forst</b>	<b>39'541.05</b>			<b>39'541.05</b>
29007.00	Forstreserve	39'541.05			39'541.05
<b>293</b>	<b>Vorfinanzierungen</b>	<b>1'342'795.45</b>	<b>217'701.75</b>	<b>73'141.50</b>	<b>1'487'355.70</b>
<b>2930</b>	<b>Vorfinanzierungen</b>	<b>1'342'795.45</b>	<b>217'701.75</b>	<b>73'141.50</b>	<b>1'487'355.70</b>
<b>29300</b>	<b>Allgemeiner Haushalt</b>	<b>81'628.15</b>	<b>100.45</b>	<b>7'019.40</b>	<b>74'709.20</b>
29300.00	Grabfonds	81'628.15	100.45	7'019.40	74'709.20
<b>29301</b>	<b>Wasserversorgung Werterhalt</b>	<b>456'602.90</b>	<b>82'282.00</b>	<b>6'998.40</b>	<b>531'886.50</b>
29301.00	Wasserversorgung Werterhalt	456'602.90	82'282.00	6'998.40	531'886.50
<b>29302</b>	<b>Abwasserentsorgung Werterhalt</b>	<b>783'648.50</b>	<b>110'301.30</b>	<b>40'760.10</b>	<b>853'189.70</b>
29302.00	Abwasserentsorgung Werterhalt	654'327.75	81'542.00	28'401.45	707'468.30
29302.01	Abwasserentsorgung Werterhalt ARAME	128'455.25	28'656.15	12'358.65	144'752.75
29302.02	Abwasserentsorgung Werterhalt Regenbecken ARAME	865.50	103.15		968.65
<b>29305</b>	<b>Fernwärmeversorgung Werterhalt</b>	<b>2'644.85</b>	<b>17'618.00</b>	<b>15'882.85</b>	<b>4'380.00</b>
29305.00	Fernwärmeversorgung Werterhalt	2'644.85	17'618.00	15'882.85	4'380.00
<b>29306</b>	<b>Liegenschaften Finanzvermögen</b>	<b>18'271.05</b>	<b>7'400.00</b>	<b>2'480.75</b>	<b>23'190.30</b>
29306.00	Liegenschaften Finanzvermögen Werterhalt	18'271.05	7'400.00	2'480.75	23'190.30

# Bilanz

Gemeinde Röthenbach i. E.  
Buchungsperiode 2022

Einwohnergemeinde		Anfangsbestand per 01.01.2022	Zuwachs	Veränderung Abgang	Endbestand per 31.12.2022
<b>294</b>	<b>Reserven</b>	<b>1'246'351.93</b>	<b>332'284.07</b>		<b>1'578'636.00</b>
<b>2940</b>	<b>Finanzpolitische Reserven</b>	<b>1'246'351.93</b>	<b>332'284.07</b>		<b>1'578'636.00</b>
<b>29400</b>	<b>Zusätzliche Abschreibungen</b>	<b>1'246'351.93</b>	<b>332'284.07</b>		<b>1'578'636.00</b>
29400.00	Zusätzliche Abschreibungen	1'246'351.93	332'284.07		1'578'636.00
<b>296</b>	<b>Neubewertungsreserve Finanzvermögen</b>	<b>155'183.94</b>		<b>34'720.06</b>	<b>120'463.88</b>
<b>2960</b>	<b>Neubewertungsreserve Finanzvermögen</b>	<b>155'183.94</b>		<b>34'720.06</b>	<b>120'463.88</b>
<b>29600</b>	<b>Neubewertungsreserve Finanzvermögen</b>	<b>138'880.24</b>		<b>34'720.06</b>	<b>104'160.18</b>
29600.00	Neubewertungsreserve Finanzvermögen	138'880.24		34'720.06	104'160.18
<b>29601</b>	<b>Schwankungsreserve</b>	<b>16'303.70</b>			<b>16'303.70</b>
29601.00	Schwankungsreserve	16'303.70			16'303.70
<b>299</b>	<b>Bilanzüberschuss/-fehlbetrag</b>	<b>2'211'429.51</b>	<b>440'288.25</b>	<b>170'545.45</b>	<b>2'481'172.31</b>
<b>2990</b>	<b>Jahresergebnis</b>	<b>170'545.45</b>	<b>269'742.80</b>	<b>170'545.45</b>	<b>269'742.80</b>
29900.00	Jahresergebnis	170'545.45	269'742.80	170'545.45	269'742.80
<b>2999</b>	<b>Kumulierte Ergebnisse der Vorjahre</b>	<b>2'040'884.06</b>	<b>170'545.45</b>		<b>2'211'429.51</b>
29990.00	Kumulierte Ergebnisse der Vorjahre	2'040'884.06	170'545.45		2'211'429.51

# Erfolgsrechnung

Gemeinde Röthenbach i. E.  
Buchungsperiode 2022

Einwohnergemeinde Funktionale Gliederung	Rechnung 2022		Budget 2022		Rechnung 2021	
	Aufwand	Ertrag	Aufwand	Ertrag	Aufwand	Ertrag
<b>0</b> <b>Allgemeine Verwaltung</b>	<b>592'866.03</b>	<b>121'325.06</b>	<b>634'120</b>	<b>125'040</b>	<b>612'597.48</b>	<b>120'010.37</b>
<b>01</b> <b>Legislative und Exekutive</b>	<b>77'952.15</b>		<b>88'970</b>		<b>67'002.60</b>	
<b>011</b> <b>Legislative</b>	<b>17'867.85</b>		<b>17'170</b>		<b>12'874.35</b>	
<b>0110</b> <b>Legislative</b>	<b>17'867.85</b>		<b>17'170</b>		<b>12'874.35</b>	
3000.01 Entschädigungen Tag- und Sitzungsgelder	1'735.00		1'800		860.00	
3100.01 Stimm- und Wahlmaterial	921.00		1'000		0.00	
3102.01 Drucksachen, Publikationen	1'098.30		1'700		1'251.60	
3130.01 Porti, Dienstleistungen Dritter	8'895.70		7'450		5'813.95	
3132.01 Honorare Rechnungsprüfung	4'861.35		4'500		4'948.80	
3170.01 Verpflegung Stimm- und Wahlausschuss	356.50		720		0.00	
<b>012</b> <b>Exekutive</b>	<b>60'084.30</b>		<b>71'800</b>		<b>54'128.25</b>	
<b>0120</b> <b>Exekutive</b>	<b>60'084.30</b>		<b>71'800</b>		<b>54'128.25</b>	
3000.01 Entschädigungen Tag- und Sitzungsgelder	51'037.50		54'800		48'534.70	
3050.01 AG-Beiträge AHV, IV, EO, ALV, Verwaltungskosten	1'405.90		1'410		1'405.90	
3053.01 AG-Beiträge an Unfall- versicherungen	39.25		40		32.70	
3054.01 AG-Beiträge an Familien- ausgleichskasse	321.00		350		342.40	
3090.01 Aus- und Weiterbildung	35.00		800		0.00	
3099.01 übriger Personalaufwand	1'867.20		2'700		1'451.10	
3130.01 Dienstleistungen Dritter	0.00		2'000		60.35	
3132.01 Honorare, Klausurtagung	0.00		3'500		0.00	
3170.01 Reisekosten und Spesen	3'828.30		4'800		2'237.10	
3199.01 übriger Betriebsaufwand Gemeinderatskredit	1'550.15		1'400		64.00	

# Erfolgsrechnung

Gemeinde Röthenbach i. E.  
Buchungsperiode 2022

Einwohnergemeinde	Funktionale Gliederung	Rechnung 2022		Budget 2022		Rechnung 2021	
		Aufwand	Ertrag	Aufwand	Ertrag	Aufwand	Ertrag
<b>02</b>	<b>Allgemeine Dienste</b>	<b>514'913.88</b>	<b>121'325.06</b>	<b>545'150</b>	<b>125'040</b>	<b>545'594.88</b>	<b>120'010.37</b>
<b>022</b>	<b>Allgemeine Dienste</b>	<b>418'033.25</b>	<b>68'470.31</b>	<b>431'330</b>	<b>68'210</b>	<b>421'649.85</b>	<b>67'291.07</b>
<b>0220</b>	<b>Allgemeine Dienste</b>	<b>418'033.25</b>	<b>68'470.31</b>	<b>431'330</b>	<b>68'210</b>	<b>421'649.85</b>	<b>67'291.07</b>
3010.01	Löhne Verwaltungspersonal	262'818.35		262'840		260'879.10	
3040.01	Kinder- und Ausbildungszulagen	2'364.00		2'370		2'364.00	
3050.01	AG-Beiträge AHV, IV, EO, ALV, Verwaltungskosten	16'954.50		17'290		17'126.10	
3052.01	AG-Beiträge an Pensionskassen	18'732.60		18'810		16'604.40	
3053.01	AG-Beiträge an Unfall- versicherungen	2'488.45		2'470		2'521.05	
3054.01	AG-Beiträge an Familien- ausgleichskasse	3'870.95		4'210		4'171.35	
3055.01	AG-Beiträge an Krankentaggeld- versicherungen	1'212.30		790		1'204.60	
3090.01	Aus- und Weiterbildung des Personals	1'320.00		2'750		1'935.00	
3091.01	Stelleninserate, Personal- werbung	0.00		300		249.40	
3099.01	übriger Personalaufwand	295.60		500		0.00	
3100.01	Büromaterial	1'720.70		2'500		2'144.45	
3102.01	Drucksachen, Publikationen	567.05		1'400		1'599.00	
3110.01	Anschaffung Büromöbel, Geräte	4'282.40		8'000		6'865.45	
3113.01	Anschaffung Hardware	0.00		670		0.00	
3118.01	Anschaffung Software, Lizenzen	5.00		1'900		0.00	
3130.01	Telefon, Porti, Post- und Bankgebühren	8'926.70		8'140		7'812.45	
3132.01	Honorare externe Berater, Gutachter, Fachexperten etc.	11'893.30		20'000		20'874.55	
3134.01	Sach- und Haftpflicht- versicherungen	3'853.65		4'010		3'805.25	
3150.01	Unterhalt Büromobiliar, Geräte	1'014.00		980		748.80	
3153.01	Unterhalt Informatik Hardware	16'655.80		16'120		16'296.80	
3158.01	Unterhalt Informatik Software	26'362.50		24'480		23'659.25	

# Erfolgsrechnung

Gemeinde Röthenbach i. E.  
Buchungsperiode 2022

Einwohnergemeinde Funktionale Gliederung	Rechnung 2022		Budget 2022		Rechnung 2021	
	Aufwand	Ertrag	Aufwand	Ertrag	Aufwand	Ertrag
3161.01 Miete Fotokopierapparat	5'214.30		5'330		4'924.80	
3170.01 Reisekosten und Spesen	336.90		1'000		345.90	
3611.01 Entschädigungen an Kanton (Servicegebühren)	25'426.20		22'250		23'785.15	
3636.01 Mitgliedschafts- und Jahresbeiträge	1'718.00		2'220		1'733.00	
4250.01 Verkaufserlöse		239.00		400		183.30
4260.01 Rückerstattungen Dritter		1'977.30		1'000		1'345.70
4611.01 Entschädigung Registerführung Kirchensteuern		1'267.00		1'300		1'273.00
4612.01 Entschädigungen Aufwand Spezialfinanzierungen		36'902.71		37'050		36'715.17
4900.01 Interne Verrechnung Material- und Warenbezüge		6'680.00		6'900		6'460.00
4910.01 Interne Verrechnung Dienst- leistungen		21'404.30		21'560		21'313.90
<b>029 Verwaltungsliegenschaften</b>	<b>96'880.63</b>	<b>52'854.75</b>	<b>113'820</b>	<b>56'830</b>	<b>123'945.03</b>	<b>52'719.30</b>
<b>0290 Verwaltungsliegenschaften</b>	<b>12'547.05</b>	<b>600.00</b>	<b>16'260</b>	<b>600</b>	<b>24'518.20</b>	<b>600.00</b>
3010.01 Löhne Reinigungspersonal	3'623.95		5'240		4'423.80	
3050.01 AG-Beiträge AHV, IV, EO, ALV, Verwaltungskosten	238.05		350		290.65	
3053.01 AG-Beiträge an Unfall- versicherungen	17.00		20		17.90	
3054.01 AG-Beiträge an Familien- ausgleichskasse	54.35		90		70.80	
3101.01 Reinigungs- und Verbrauchs- material	150.15		250		247.65	
3111.01 Anschaffung Maschinen, Geräte	0.00		500		0.00	
3120.01 Ver- und Entsorgungskosten	5'699.70		6'450		6'245.40	
3134.01 Sach- und Haftpflicht- versicherungen	1'162.10		1'170		1'093.80	
3144.01 Unterhalt Hochbauten	584.10		1'000		11'210.55	
3150.01 Unterhalt Büromobiliar, Geräte	0.00		100		0.00	
3151.01 Unterhalt Apparate, Maschinen, Geräte, Fahrzeuge	100.00		150		0.00	

# Erfolgsrechnung

Gemeinde Röthenbach i. E.  
Buchungsperiode 2022

Einwohnergemeinde Funktionale Gliederung	Rechnung 2022		Budget 2022		Rechnung 2021	
	Aufwand	Ertrag	Aufwand	Ertrag	Aufwand	Ertrag
3300.40 Planmässige Abschreibungen Hochbauten	917.65		940		917.65	
4470.01 Mietzinse		600.00		600		600.00
<b>0291 Mehrzweckgebäude Hübeli</b>	<b>67'589.15</b>	<b>42'510.95</b>	<b>78'530</b>	<b>46'830</b>	<b>74'070.00</b>	<b>42'263.00</b>
3000.01 Entschädigung Tag- und Sitzungsgelder	1'150.00		3'000		650.00	
3111.01 Anschaffung Maschinen, Geräte	0.00		500		0.00	
3120.01 Ver- und Entsorgungskosten	20'850.70		22'310		23'892.25	
3134.01 Sachversicherungsprämien	3'390.15		3'440		3'433.65	
3144.01 Unterhalt Hochbauten	1'884.30		2'170		1'982.80	
3151.01 Unterhalt Apparate, Maschinen, Geräte, Fahrzeuge	628.40		1'000		0.00	
3900.01 Interne Verrechnung Material- und Warenbezüge	2'108.10		1'200		2'330.10	
3910.01 Interne Verrechnung Dienst- leistungen	37'577.50		44'910		41'781.20	
4240.01 Benützungsgebühren		2'480.00		5'000		1'260.00
4260.01 Rückerstattungen Dritter, Nebenkosten		2'670.00		4'000		1'895.00
4470.01 Mietzinse		15'600.00		15'600		15'600.00
4612.01 Rückerstattung Kirchgemeinde		21'760.95		22'230		23'508.00
<b>0292 altes Schulhaus Dorf</b>	<b>16'744.43</b>	<b>9'743.80</b>	<b>19'030</b>	<b>9'400</b>	<b>25'356.83</b>	<b>9'856.30</b>
3053.01 AG-Beiträge an Unfall- versicherungen	7.85		0		6.55	
3101.01 Reinigungs- und Verbrauchs- material	0.00		100		0.00	
3120.01 Ver- und Entsorgungskosten	5'957.45		6'730		6'790.85	
3134.01 Sach- und Haftpflicht- versicherungen	1'875.60		1'910		1'808.25	
3144.01 Unterhalt Hochbauten	322.55		500		7'906.15	
3151.01 Unterhalt Apparate, Maschinen, Geräte, Fahrzeuge	622.75		600		0.00	
3900.01 Interne Verrechnung Material und Warenbezüge	527.03		300		582.53	



# Erfolgsrechnung

Gemeinde Röthenbach i. E.  
Buchungsperiode 2022

Einwohnergemeinde Funktionale Gliederung	Rechnung 2022		Budget 2022		Rechnung 2021	
	Aufwand	Ertrag	Aufwand	Ertrag	Aufwand	Ertrag
3910.01 Interne Verrechnung von Dienstleistungen	7'431.20		8'890		8'262.50	
4240.01 Benützungsgebühren		150.00		400		0.00
4260.01 Rückerstattungen Dritter, Nebenkosten		1'793.80		1'200		2'056.30
4470.01 Mietzinse		7'800.00		7'800		7'800.00
<b>1 Öffentliche Ordnung und Sicherheit, Verteidigung</b>	<b>178'907.55</b>	<b>148'220.75</b>	<b>181'780</b>	<b>151'510</b>	<b>194'282.85</b>	<b>160'152.70</b>
<b>11 Öffentliche Sicherheit</b>	<b>1'175.00</b>		<b>1'170</b>		<b>1'172.00</b>	
<b>111 Polizei</b>	<b>1'175.00</b>		<b>1'170</b>		<b>1'172.00</b>	
<b>1110 Polizei</b>	<b>1'175.00</b>		<b>1'170</b>		<b>1'172.00</b>	
3631.01 Beitrag an Interventionskosten Kantonspolizei	1'175.00		1'170		1'172.00	
<b>14 Allgemeines Rechtswesen</b>	<b>40'829.20</b>	<b>41'142.35</b>	<b>42'800</b>	<b>44'900</b>	<b>43'456.65</b>	<b>53'194.30</b>
<b>140 Allgemeines Rechtswesen</b>	<b>40'829.20</b>	<b>41'142.35</b>	<b>42'800</b>	<b>44'900</b>	<b>43'456.65</b>	<b>53'194.30</b>
<b>1400 Allgemeines Rechtswesen</b>	<b>40'829.20</b>	<b>41'142.35</b>	<b>42'800</b>	<b>44'900</b>	<b>43'456.65</b>	<b>53'194.30</b>
3102.01 Drucksachen, Publikationen	0.00		0		351.75	
3132.01 Nachführung Vermessungswerk	21'867.10		23'000		22'250.00	
3132.02 Gebühren Bauwesen	17'971.70		19'000		18'459.80	
3132.03 Gebühren Aufenthaltsbewilligungen Ausländer	990.40		800		1'245.10	
3601.01 Ertragsanteile an Kantone und Konkordate	0.00		0		1'150.00	
4210.01 Gebühren Einwohnerkontrolle		2'698.65		3'000		3'079.10
4210.02 Gebühren Vormundschaft		160.00		100		80.00
4210.03 Gebühren Bauverwaltung		20'712.80		20'000		30'103.50
4210.04 Gebühren für übrige Amtshandlungen		24.00		400		72.00

# Erfolgsrechnung

Gemeinde Röthenbach i. E.  
Buchungsperiode 2022

Einwohnergemeinde Funktionale Gliederung	Rechnung 2022		Budget 2022		Rechnung 2021	
	Aufwand	Ertrag	Aufwand	Ertrag	Aufwand	Ertrag
4260.01 Rückerstattungen Dritter		15'386.90		19'000		17'339.70
4614.01 Beitrag GVB für Feueraufsicht		2'160.00		2'400		2'520.00
<b>15    Feuerwehr</b>	<b>106'657.90</b>	<b>106'657.90</b>	<b>106'560</b>	<b>106'560</b>	<b>105'661.95</b>	<b>105'661.95</b>
<b>150   Feuerwehr</b>	<b>106'657.90</b>	<b>106'657.90</b>	<b>106'560</b>	<b>106'560</b>	<b>105'661.95</b>	<b>105'661.95</b>
<b>1500  Feuerwehr</b>	<b>106'657.90</b>	<b>106'657.90</b>	<b>106'560</b>	<b>106'560</b>	<b>105'661.95</b>	<b>105'661.95</b>
3000.01 Entschädigungen Tag- und Sitzungsgelder	8'420.95		11'000		9'435.40	
3010.01 Sold, Löhne	14'626.10		20'000		17'712.30	
3053.01 AG-Beiträge an Unfall- versicherungen	91.55		80		76.30	
3090.01 Aus- und Weiterbildung des Personals	9'651.65		14'950		5'993.75	
3099.01 übriger Personalaufwand	447.15		500		522.40	
3100.01 Büromaterial	329.15		300		180.00	
3101.01 Reinigungs- und Verbrauchs- material	1'546.35		2'000		1'479.70	
3103.01 Fachliteratur, Zeitschriften	75.00		80		75.00	
3105.01 Verpflegung, Lebensmittel	1'447.55		1'200		545.75	
3111.01 Anschaffung Maschinen, Geräte, Fahrzeuge	971.45		1'500		11'457.60	
3112.01 Anschaffung Kleider, Wäsche	4'631.00		8'440		3'848.40	
3120.01 Ver- und Entsorgung Magazin	25.00		10		299.10	
3130.01 Telefon, Porti, Gebühren	3'051.40		4'620		2'173.80	
3134.01 Sachversicherungsprämien	2'686.65		3'300		3'117.35	
3137.01 Steuern und Abgaben	511.90		500		542.10	
3144.01 Unterhalt Hochbauten	1'520.00		500		0.00	
3151.01 Unterhalt Apparate, Maschinen, Geräte, Fahrzeuge	3'393.40		9'400		509.00	
3160.01 Miete, Pacht Liegenschaften	0.00		0		211.70	
3161.01 Mieten, Benützungskosten	0.00		200		0.00	
3170.01 Reisekosten und Spesen	1'893.60		1'000		1'808.20	
3181.01 Tatsächliche Forderungs- verluste	1'867.00		800		3'257.85	

# Erfolgsrechnung

Gemeinde Röthenbach i. E.  
Buchungsperiode 2022

Einwohnergemeinde Funktionale Gliederung	Rechnung 2022		Budget 2022		Rechnung 2021	
	Aufwand	Ertrag	Aufwand	Ertrag	Aufwand	Ertrag
3199.01 übriger Betriebsaufwand Feuerwehrkommissionskredit	0.00		500		0.00	
3300.30 Planmässige Abschreibungen	26'265.95		24'800		21'990.95	
3409.01 Verrechnete Zinsen	261.75		300		0.00	
3510.01 Einlagen in Spezialfinanzierungen EK	22'365.35		0		19'907.30	
3636.01 Mitgliedschafts- und Jahresbeiträge	578.00		580		518.00	
4200.01 Feuerwehersatzabgaben		79'833.00		75'000		75'116.75
4260.01 Rückerstattungen Dritter, Verrechenbare Einsätze		7'539.90		6'000		11'282.50
4270.01 Bussen		920.00		100		800.00
4409.01 Verrechnete Zinse		0.00		0		12.70
4510.01 Entnahmen aus Spezialfinanzierungen des EK		0.00		7'010		0.00
4614.01 Betriebsbeitrag Gebäudeversicherung GVB		18'365.00		18'450		18'450.00
<b>16 Verteidigung</b>	<b>30'245.45</b>	<b>420.50</b>	<b>31'250</b>	<b>50</b>	<b>43'992.25</b>	<b>1'296.45</b>
<b>161 Militärische Verteidigung</b>	<b>5'637.90</b>		<b>6'120</b>		<b>5'620.70</b>	<b>537.00</b>
<b>1610 Militärische Verteidigung</b>	<b>5'637.90</b>		<b>6'120</b>		<b>5'620.70</b>	<b>537.00</b>
3101.01 Reinigungs- und Verbrauchsmaterial	0.00		50		0.00	
3130.01 Dienstleistungen Dritter	0.00		30		0.00	
3134.01 Sachversicherungsprämien	129.70		130		112.50	
3144.01 Unterhalt Hochbauten	0.00		300		0.00	
3151.01 Unterhalt Apparate, Maschinen, Geräte, Fahrzeuge	0.00		100		0.00	
3660.60 Planmässige Abschreibung Investitionsbeiträge	5'508.20		5'510		5'508.20	
4610.01 Entschädigungen für Unterkunft		0.00		0		537.00

# Erfolgsrechnung

Gemeinde Röthenbach i. E.  
Buchungsperiode 2022

Einwohnergemeinde Funktionale Gliederung	Rechnung 2022		Budget 2022		Rechnung 2021	
	Aufwand	Ertrag	Aufwand	Ertrag	Aufwand	Ertrag
<b>162 Zivile Verteidigung</b>	<b>24'607.55</b>	<b>420.50</b>	<b>25'130</b>	<b>50</b>	<b>38'371.55</b>	<b>759.45</b>
<b>1620 Zivilschutz</b>	<b>24'607.55</b>	<b>420.50</b>	<b>25'130</b>	<b>50</b>	<b>38'371.55</b>	<b>759.45</b>
3000.01 Entschädigungen Tag- und Sitzungsgelder	0.00		1'000		1'085.00	
3105.01 Verpflegung, Lebensmittel	1'724.00		850		928.20	
3120.01 Ver- und Entsorgungskosten ZSA	1'219.70		1'030		1'031.60	
3130.01 Telefon, Porti, Gebühren	720.00		720		720.00	
3134.01 Sachversicherungsprämien	1'171.50		1'190		1'162.65	
3137.01 Steuern und Abgaben	22.50		50		45.00	
3144.01 Unterhalt Hochbauten	549.25		300		16'091.00	
3151.01 Unterhalt Apparate, Maschinen, Geräte, Fahrzeuge	598.15		400		146.25	
3170.01 Reisekosten und Spesen	0.00		50		0.00	
3632.01 Beitrag an ZSO Region Langnau	18'602.45		19'540		17'161.85	
4611.01 Kantonsbeiträge		398.00		0		707.00
4612.01 Rückerstattungen ZSO Langnau		22.50		50		52.45
<b>2 Bildung</b>	<b>1'119'844.60</b>	<b>159'979.18</b>	<b>1'244'940</b>	<b>139'500</b>	<b>1'130'855.12</b>	<b>154'351.38</b>
<b>21 Obligatorische Schule</b>	<b>1'108'694.30</b>	<b>159'979.18</b>	<b>1'230'890</b>	<b>139'500</b>	<b>1'120'843.87</b>	<b>154'351.38</b>
<b>211 Eingangsstufe</b>	<b>64'753.30</b>		<b>76'780</b>		<b>54'592.56</b>	
<b>2110 Kindergarten</b>	<b>64'753.30</b>		<b>76'780</b>		<b>54'592.56</b>	
3100.01 Büromaterial Klassenführung	0.00		250		42.35	
3104.01 Schulmaterial und Lehrmittel	2'266.10		2'300		1'658.86	
3110.01 Anschaffung Mobiliar, Geräte	2'060.00		2'000		54.75	
3119.01 Anschaffung Spielsachen	0.00		100		234.50	
3130.01 Telefon, Porti, Gebühren	0.00		100		0.00	
3150.01 Unterhalt Mobiliar, Geräte Spielzeuge	0.00		500		189.00	
3171.01 Exkursionen, Ausflüge	147.40		300		300.00	
3171.02 Projektwoche	0.00		1'140		0.00	
3611.01 Lastenausgleich Lehrergehälter	42'895.25		43'460		39'271.75	

# Erfolgsrechnung

Gemeinde Röthenbach i. E.  
Buchungsperiode 2022

Einwohnergemeinde Funktionale Gliederung	Rechnung 2022		Budget 2022		Rechnung 2021	
	Aufwand	Ertrag	Aufwand	Ertrag	Aufwand	Ertrag
3632.01 Beiträge an andere Gemeinden	17'679.35		26'630		12'841.35	
<b>212 Primarstufe</b>	<b>267'207.82</b>		<b>294'790</b>		<b>275'635.01</b>	
<b>2120 Primarstufe</b>	<b>267'207.82</b>		<b>294'790</b>		<b>275'635.01</b>	
3104.01 Schulmaterial und Lehrmittel	15'467.78		15'600		24'511.01	
3104.02 Material Gestalten TTG	3'474.59		6'900		6'229.70	
3104.03 Lehrmittel Angebot der Schule	0.00		1'300		237.00	
3171.01 Exkursionen,Schulreisen,Lager	4'229.50		7'580		3'721.05	
3171.02 Projektwoche	768.00		3'900		3'035.65	
3611.01 Lastenausgleich Lehrergehälter	211'962.25		217'660		215'364.25	
3632.01 Beiträge an andere Gemeinden	31'305.70		41'850		22'536.35	
<b>213 Oberstufe</b>	<b>243'462.36</b>		<b>266'980</b>		<b>275'282.95</b>	
<b>2130 Sekundarstufe I</b>	<b>243'462.36</b>		<b>266'980</b>		<b>275'282.95</b>	
3104.01 Schulmaterial und Lehrmittel	5'273.31		6'750		5'488.80	
3104.02 Material Gestalten TTG	768.90		3'200		2'950.90	
3104.03 Lehrmittel Angebot der Schule	456.60		500		570.85	
3105.01 Lebensmittel, Verbrauchs- material Kochschule	1'770.30		3'400		1'501.15	
3171.01 Exkursionen,Schulreisen,Lager	112.20		2'350		1'206.20	
3171.02 Projektwochen	0.00		1'500		1'052.30	
3611.01 Lastenausgleich Lehrergehälter	29'335.75-		27'120-		9'303.50	
3632.01 Beiträge an andere Ge- meinden	68'123.20		72'280		57'707.75	
3632.02 Beiträge Sekundarschulverband Signau	196'293.60		204'120		195'501.50	
<b>214 Musikschulen</b>	<b>10'202.10</b>		<b>6'380</b>		<b>8'031.05</b>	
<b>2140 Musikschulen</b>	<b>10'202.10</b>		<b>6'380</b>		<b>8'031.05</b>	
3636.01 Beitrag an Musikschulen	10'202.10		6'380		8'031.05	
<b>217 Schulliegenschaften</b>	<b>210'959.57</b>	<b>80'624.18</b>	<b>221'580</b>	<b>55'300</b>	<b>193'529.30</b>	<b>68'802.63</b>

# Erfolgsrechnung

Gemeinde Röthenbach i. E.  
Buchungsperiode 2022

Einwohnergemeinde Funktionale Gliederung	Rechnung 2022		Budget 2022		Rechnung 2021	
	Aufwand	Ertrag	Aufwand	Ertrag	Aufwand	Ertrag
<b>2170 Schulliegenschaften</b>	<b>210'959.57</b>	<b>80'624.18</b>	<b>221'580</b>	<b>55'300</b>	<b>193'529.30</b>	<b>68'802.63</b>
3010.01 Löhne Betriebs- und Reinigungs- personal	105'863.00		106'770		112'501.00	
3040.01 Kinder- und Ausbildungszulagen	1'320.00		1'320		1'320.00	
3050.01 AG-Beiträge AHV, IV, EO, ALV, Verwaltungskosten	5'194.65		7'040		6'289.25	
3052.01 AG-Beiträge an Pensionskassen	2'985.30		5'190		5'112.60	
3053.01 AG-Beiträge an Unfall- versicherungen	731.05		1'010		902.25	
3054.01 AG-Beiträge an Familien- ausgleichskasse	1'186.20		1'710		1'531.80	
3055.01 AG-Beiträge an Krankentaggeld- versicherungen	268.70		380		329.15	
3101.01 Reinigungs- und Verbrauchs- material	5'382.94		5'000		5'825.25	
3111.01 Anschaffung, Maschinen, Geräte	795.95		3'000		114.40	
3120.01 Ver- und Entsorgung Schulhaus	22'220.50		26'610		27'582.65	
3130.01 Telefon, Dienstleistungen Dritter	674.13		600		348.00	
3134.01 Sachversicherungsprämien	4'379.05		4'500		4'287.00	
3144.01 Unterhalt Hochbauten	44'680.75		42'600		14'417.55	
3151.01 Unterhalt Apparate, Maschinen, Geräte, Fahrzeuge	7'308.15		7'670		4'626.10	
3160.01 Miete, Pacht Liegenschaften	400.00		630		400.00	
3161.01 Fahrzeugmieten Privatpersonen	0.00		0		306.00	
3170.01 Reisekosten und Spesen	422.40		400		489.50	
3300.40 Planmässige Abschreibungen Hochbauten	7'146.80		7'150		7'146.80	
4260.01 Rückerstattungen und Kosten- beteiligungen Dritter		32'980.35		0		15'846.30
4900.01 Interne Verrechnung Material- und Warenbezüge		2'635.13		1'500		2'912.63
4910.01 Interne Verrechnung Dienst- leistungen		45'008.70		53'800		50'043.70

# Erfolgsrechnung

Gemeinde Röthenbach i. E.  
Buchungsperiode 2022

Einwohnergemeinde Funktionale Gliederung	Rechnung 2022		Budget 2022		Rechnung 2021	
	Aufwand	Ertrag	Aufwand	Ertrag	Aufwand	Ertrag
<b>218 Tagesbetreuung</b>	<b>39'569.00</b>	<b>17'156.00</b>	<b>48'360</b>	<b>22'200</b>	<b>40'690.00</b>	<b>20'334.00</b>
<b>2180 Tagesbetreuung</b>	<b>39'569.00</b>	<b>17'156.00</b>	<b>48'360</b>	<b>22'200</b>	<b>40'690.00</b>	<b>20'334.00</b>
3000.01 Entschädigungen Tag- und Sitzungsgelder	9'955.00		10'360		10'260.00	
3130.01 Mahlzeiten Mittagstisch	26'118.00		32'000		27'746.00	
3637.01 Beiträge an private Haushalte	3'496.00		6'000		2'684.00	
4260.01 Rückerstattung Elternbeiträge		17'156.00		22'200		20'334.00
<b>219 Obligatorische Schule</b>	<b>272'540.15</b>	<b>62'199.00</b>	<b>316'020</b>	<b>62'000</b>	<b>273'083.00</b>	<b>65'214.75</b>
<b>2190 Schulleitung und Schulverwaltung</b>	<b>121'163.30</b>	<b>1'427.00</b>	<b>131'990</b>		<b>114'733.45</b>	<b>1'473.75</b>
3010.01 Löhne Schulsekretariat	19'756.70		23'290		24'229.30	
3040.01 Kinder- und Ausbildungszulagen	687.50		0		150.00	
3050.01 AG-Beiträge AHV, IV, EO, ALV, Verwaltungskosten	1'297.95		1'530		1'522.10	
3053.01 AG-Beiträge an Unfallversicherungen	764.30		990		981.90	
3054.01 AG-Beiträge an Familienausgleichskasse	296.30		370		370.90	
3055.01 AG-Beiträge an Krankentaggeldversicherungen	96.90		100		113.50	
3090.01 Aus- und Weiterbildung des Personals	1'305.75		1'500		49.75	
3099.01 Übriger Personalaufwand	0.00		0		276.79	
3100.01 Büromaterial	2'019.05		3'300		1'860.04	
3103.01 Fachliteratur, Zeitschriften	3'191.80		3'400		627.50	
3105.01 Lebensmittel Turntag	251.80		500		102.10	
3110.01 Anschaffung Schulmobiliar	384.90		500		16.30	
3111.01 Anschaffung Maschinen, Geräte	2'368.95		3'300		4'316.00	
3113.01 Anschaffung Hardware inkl. Toner	17'011.39		20'700		14'880.06	
3118.01 Anschaffung Software, Lizenzen	11'882.26		15'770		11'718.81	
3130.01 Telefon, Porti, Gebühren	870.75		1'000		1'930.00	
3134.01 Sachversicherungsprämien	603.95		610		523.85	

# Erfolgsrechnung

Gemeinde Röthenbach i. E.  
Buchungsperiode 2022

Einwohnergemeinde Funktionale Gliederung	Rechnung 2022		Budget 2022		Rechnung 2021	
	Aufwand	Ertrag	Aufwand	Ertrag	Aufwand	Ertrag
3150.01 Unterhalt Büromobiliar, Geräte	4'879.00		7'500		1'792.25	
3161.01 Miete Fotokopierapparat	5'640.75		10'100		7'315.65	
3171.01 Turntag und Examen	1'592.15		1'700		535.00	
3300.60 Planmässige Abschreibungen Mobilien	3'731.80		3'730		3'731.80	
3632.01 Beiträge an andere Gemeinden	42'529.35		32'100		37'689.85	
4260.01 Rückerstattungen und Kostenbet eiligungen Dritter		1'427.00		0		1'473.75
<b>2192 Schulbibliothek</b>	<b>2'253.85</b>		<b>2'280</b>		<b>2'104.35</b>	
3103.01 Fachliteratur, Zeitschriften	2'253.85		2'100		2'004.35	
3110.01 Anschaffung Mobiliar	0.00		180		100.00	
<b>2195 Schülertransporte</b>	<b>139'316.10</b>	<b>60'772.00</b>	<b>169'620</b>	<b>62'000</b>	<b>143'723.40</b>	<b>63'741.00</b>
3130.01 Schülertransporte	134'054.10		162'480		142'154.40	
3637.01 Entschädigung Schülertransporte an Private	5'262.00		7'140		1'569.00	
4631.01 Kantonsbeitrag		60'772.00		62'000		63'741.00
<b>2197 Schulsozialdienst</b>	<b>9'806.90</b>		<b>12'130</b>		<b>12'521.80</b>	
3632.01 Beiträge an Gemeinden und Geme indeverbände Schulsozialarbeit	9'806.90		12'130		12'521.80	
<b>29 Übriges Bildungswesen</b>	<b>11'150.30</b>		<b>14'050</b>		<b>10'011.25</b>	
<b>291 Verwaltung</b>	<b>10'900.30</b>		<b>13'800</b>		<b>10'011.25</b>	
<b>2910 Verwaltung</b>	<b>10'900.30</b>		<b>13'800</b>		<b>10'011.25</b>	
3000.01 Entschädigungen Tag- und Sitzungsgelder	6'360.00		10'000		5'105.00	
3099.01 übriger Personalaufwand	4'145.90		2'000		3'593.40	
3170.01 Reisekosten und Spesen	294.40		200		943.60	
3199.01 übriger Betriebsaufwand Schulkommissionskredit	0.00		1'500		269.25	
3636.01 Mitgliedschafts- und Jahresbeiträge	100.00		100		100.00	



# Erfolgsrechnung

Gemeinde Röthenbach i. E.  
Buchungsperiode 2022

Einwohnergemeinde Funktionale Gliederung		Rechnung 2022		Budget 2022		Rechnung 2021	
		Aufwand	Ertrag	Aufwand	Ertrag	Aufwand	Ertrag
<b>299</b>	<b>Bildung</b>	<b>250.00</b>		<b>250</b>			
<b>2991</b>	<b>Erwachsenenbildung</b>	<b>250.00</b>		<b>250</b>			
3636.01	Mitgliedschafts- und Jahresbei Jahresbeiträge	250.00		250		0.00	
<b>3</b>	<b>Kultur, Sport und Freizeit, Kirche</b>	<b>38'878.29</b>	<b>6'873.60</b>	<b>52'070</b>	<b>8'300</b>	<b>29'344.79</b>	<b>4'073.55</b>
<b>32</b>	<b>Kultur, übrige</b>	<b>16'362.29</b>	<b>1'260.00</b>	<b>26'850</b>	<b>1'900</b>	<b>12'091.95</b>	<b>807.00</b>
<b>321</b>	<b>Bibliotheken</b>	<b>6'941.54</b>	<b>560.00</b>	<b>8'910</b>	<b>700</b>	<b>5'681.50</b>	<b>492.00</b>
<b>3210</b>	<b>Bibliotheken</b>	<b>6'941.54</b>	<b>560.00</b>	<b>8'910</b>	<b>700</b>	<b>5'681.50</b>	<b>492.00</b>
3010.01	Löhne Bibliothekarinnen	3'079.35		4'530		2'875.15	
3053.01	AG-Beiträge an Unfall- versicherungen	7.70		10		7.55	
3101.01	Betriebs-, Verbrauchsmaterial	0.00		300		0.00	
3102.01	Drucksachen, Publikationen	43.05		200		0.00	
3103.01	Bücher, Fachliteratur Zeitschriften	2'812.90		2'870		2'007.80	
3110.01	Anschaffung Büromöbel, Geräte	207.40		300		384.15	
3130.01	Telefon, Porti, Gebühren	428.20		500		390.35	
3150.01	Unterhalt Büromobiliar, Geräte	362.94		200		16.50	
4240.01	Benützungsgebühren		560.00		700		492.00
<b>329</b>	<b>Kultur</b>	<b>9'420.75</b>	<b>700.00</b>	<b>17'940</b>	<b>1'200</b>	<b>6'410.45</b>	<b>315.00</b>
<b>3290</b>	<b>Übrige Kultur</b>	<b>9'420.75</b>	<b>700.00</b>	<b>17'940</b>	<b>1'200</b>	<b>6'410.45</b>	<b>315.00</b>
3101.01	Dorfschmuck	186.00		190		182.00	
3102.01	Drucksachen, Publikationen	225.10		300		187.40	
3130.01	Jungbürgerfeier, Neuzuzügerabend	2'768.60		4'500		500.00	
3130.02	Dienstleistungen Dritter	0.00		1'400		0.00	

# Erfolgsrechnung

Gemeinde Röthenbach i. E.  
Buchungsperiode 2022

Einwohnergemeinde Funktionale Gliederung	Rechnung 2022		Budget 2022		Rechnung 2021	
	Aufwand	Ertrag	Aufwand	Ertrag	Aufwand	Ertrag
3634.01 Kulturbeitrag Regional- konferenz Emmental	2'141.05		2'150		2'141.05	
3636.01 Beiträge an private Organisationen	1'000.00		3'300		300.00	
3636.02 Beiträge an Ortsvereine	3'100.00		6'100		3'100.00	
4260.01 Rückerstattungen und Kosten- beteiligungen Dritter		0.00		500		133.00
4502.01 Entnahme Fonds Gemeinde- entwicklung		700.00		700		182.00
<b>33 Medien</b>	<b>6'655.30</b>	<b>591.70</b>	<b>6'700</b>	<b>600</b>	<b>5'992.79</b>	<b>665.25</b>
<b>332 Massenmedien</b>	<b>6'655.30</b>	<b>591.70</b>	<b>6'700</b>	<b>600</b>	<b>5'992.79</b>	<b>665.25</b>
<b>3320 Massenmedien</b>	<b>6'655.30</b>	<b>591.70</b>	<b>6'700</b>	<b>600</b>	<b>5'992.79</b>	<b>665.25</b>
3130.01 Porti, Gebühren Internet	1'975.30		1'800		1'532.79	
3132.01 Honorare	500.00		500		500.00	
3900.01 Interne Verrechnung Druck- kosten LOS Röthebach	4'180.00		4'400		3'960.00	
4260.01 Benützungsgebühren, Sponsoring LOS Röthebach		591.70		100		293.05
4632.01 Gewinnanteil Anzeiger Oberes Emmental		0.00		500		372.20
<b>34 Sport und Freizeit</b>	<b>15'860.70</b>	<b>5'021.90</b>	<b>18'520</b>	<b>5'800</b>	<b>11'260.05</b>	<b>2'601.30</b>
<b>341 Sport</b>	<b>2'055.00</b>		<b>1'860</b>		<b>1'455.00</b>	
<b>3410 Sport</b>	<b>2'055.00</b>		<b>1'860</b>		<b>1'455.00</b>	
3636.01 Beiträge an Sportvereine	2'055.00		1'860		1'455.00	
<b>342 Freizeit</b>	<b>13'805.70</b>	<b>5'021.90</b>	<b>16'660</b>	<b>5'800</b>	<b>9'805.05</b>	<b>2'601.30</b>

# Erfolgsrechnung

Gemeinde Röthenbach i. E.  
Buchungsperiode 2022

Einwohnergemeinde Funktionale Gliederung	Rechnung 2022		Budget 2022		Rechnung 2021	
	Aufwand	Ertrag	Aufwand	Ertrag	Aufwand	Ertrag
<b>3420 Freizeit</b>	<b>13'805.70</b>	<b>5'021.90</b>	<b>16'660</b>	<b>5'800</b>	<b>9'805.05</b>	<b>2'601.30</b>
3101.01 Betriebs-, Verbrauchsmaterial	974.35		1'000		0.00	
3120.01 Ver- und Entsorgung Dorfbrunnen	200.00		200		200.00	
3130.01 Seniorenausflug, Seniorenessen	5'161.90		6'200		2'601.30	
3134.01 Sachversicherungsprämien	124.80		130		127.85	
3143.01 Unterhalt Wanderwege	2'471.20		5'100		2'550.10	
3632.01 Beiträge Ferienpass Gemeinde Langnau	500.00		800		500.00	
3636.01 Beitrag an Berner Wanderwege	1'389.45		240		233.80	
3636.02 Beitrag Spielgruppe	1'484.00		1'490		2'092.00	
3910.01 Interne Verrechnung Dienstleistungen	1'500.00		1'500		1'500.00	
4502.01 Entnahme Legat Aegerter		2'604.65		3'050		2'601.30
4632.01 Beitrag Kirchgemeinde		2'417.25		2'750		0.00
<b>4 Gesundheit</b>	<b>5'291.70</b>		<b>9'830</b>		<b>6'713.40</b>	
<b>41 Spitaler, Kranken- und Pflegeheime</b>	<b>100.00</b>		<b>100</b>		<b>100.00</b>	
<b>412 Alters-, Kranken- und Pflegeheime</b>	<b>100.00</b>		<b>100</b>		<b>100.00</b>	
<b>4120 Alters-, Kranken- und Pflegeheime</b>	<b>100.00</b>		<b>100</b>		<b>100.00</b>	
3636.01 Mitgliedschafts- und Jahresbeitrage	100.00		100		100.00	
<b>42 Ambulante Krankenpflege</b>	<b>300.00</b>		<b>1'200</b>		<b>300.00</b>	
<b>421 Ambulante Krankenpflege</b>	<b>100.00</b>		<b>1'000</b>		<b>100.00</b>	

# Erfolgsrechnung

Gemeinde Röthenbach i. E.  
Buchungsperiode 2022

Einwohnergemeinde Funktionale Gliederung	Rechnung 2022		Budget 2022		Rechnung 2021	
	Aufwand	Ertrag	Aufwand	Ertrag	Aufwand	Ertrag
<b>4210 Ambulante Krankenpflege</b>	<b>100.00</b>		<b>1'000</b>		<b>100.00</b>	
3636.01 Vereinsbeitrag Samariter Spitex	100.00		1'000		100.00	
<b>422 Rettungsdienste</b>	<b>200.00</b>		<b>200</b>		<b>200.00</b>	
<b>4220 Rettungsdienste</b>	<b>200.00</b>		<b>200</b>		<b>200.00</b>	
3636.01 Mitgliedschafts- und Jahresbeiträge	200.00		200		200.00	
<b>43 Gesundheit</b>	<b>4'891.70</b>		<b>8'530</b>		<b>6'313.40</b>	
<b>433 Schulgesundheitsdienst</b>	<b>4'210.15</b>		<b>6'630</b>		<b>5'203.15</b>	
<b>4330 Schulgesundheitsdienst</b>	<b>1'375.65</b>		<b>1'930</b>		<b>1'699.60</b>	
3106.01 Medizinisches Verbrauchs- material	290.65		200		9.60	
3136.01 Honorar Schularzt	1'085.00		1'730		1'690.00	
<b>4331 Schulzahnpflege</b>	<b>2'834.50</b>		<b>4'700</b>		<b>3'503.55</b>	
3106.01 Medizinisches Verbrauchs- material	0.00		100		0.00	
3136.01 Honorar Schulzahnarzt	2'834.50		3'600		3'503.55	
3637.01 Behandlungskostenbeiträge	0.00		500		0.00	
3637.02 Beiträge Kieferorthopädie	0.00		500		0.00	
<b>434 Lebensmittelkontrolle</b>	<b>681.55</b>		<b>1'900</b>		<b>1'110.25</b>	
<b>4340 Lebensmittelkontrolle</b>	<b>681.55</b>		<b>1'900</b>		<b>1'110.25</b>	
3132.01 Honorar Wasserproben	581.55		1'800		1'010.25	
3636.01 Mitgliedschafts- und Jahresbeiträge	100.00		100		100.00	

# Erfolgsrechnung

Gemeinde Röthenbach i. E.  
Buchungsperiode 2022

Einwohnergemeinde Funktionale Gliederung		Rechnung 2022		Budget 2022		Rechnung 2021	
		Aufwand	Ertrag	Aufwand	Ertrag	Aufwand	Ertrag
<b>5</b>	<b>Soziale Sicherheit</b>	<b>962'953.54</b>	<b>5'847.75</b>	<b>1'010'140</b>	<b>6'050</b>	<b>973'806.73</b>	<b>5'827.55</b>
<b>53</b>	<b>Alter + Hinterlassene</b>	<b>299'204.30</b>	<b>5'847.75</b>	<b>308'780</b>	<b>6'050</b>	<b>307'540.90</b>	<b>5'827.55</b>
<b>531</b>	<b>Alters- und Hinterlassenen- versicherung AHV</b>	<b>23'954.30</b>	<b>3'784.75</b>	<b>24'110</b>	<b>3'350</b>	<b>23'863.90</b>	<b>3'596.55</b>
<b>5310</b>	<b>Alters- und Hinterlassenen- versicherung AHV</b>	<b>23'954.30</b>	<b>3'784.75</b>	<b>24'110</b>	<b>3'350</b>	<b>23'863.90</b>	<b>3'596.55</b>
3636.01	Mitgliedschafts- und Jahresbeiträge	50.00		50		50.00	
3900.01	Interne Verrechnung Material- und Warenbezüge	2'500.00		2'500		2'500.00	
3910.01	Interne Verrechnung Dienst- leistungen	21'404.30		21'560		21'313.90	
4611.01	Rückerstattung Kanton an Verwaltungskosten		3'784.75		3'350		3'596.55
<b>532</b>	<b>Ergänzungsleistungen AHV / IV</b>	<b>273'187.00</b>		<b>281'970</b>		<b>281'446.00</b>	
<b>5320</b>	<b>Ergänzungsleistungen AHV / IV</b>	<b>273'187.00</b>		<b>281'970</b>		<b>281'446.00</b>	
3631.01	Lastenausgleich EL	273'187.00		281'970		281'446.00	
<b>534</b>	<b>Wohnen im Alter</b>	<b>2'063.00</b>	<b>2'063.00</b>	<b>2'700</b>	<b>2'700</b>	<b>2'231.00</b>	<b>2'231.00</b>
<b>5340</b>	<b>Wohnen im Alter</b>	<b>2'063.00</b>	<b>2'063.00</b>	<b>2'700</b>	<b>2'700</b>	<b>2'231.00</b>	<b>2'231.00</b>
3170.01	Besuchsdienst Krankenhaus und Heimstätte	2'063.00		2'700		2'231.00	
4502.01	Entnahme Legat Aegerter		2'063.00		2'700		2'231.00

# Erfolgsrechnung

Gemeinde Röthenbach i. E.  
Buchungsperiode 2022

Einwohnergemeinde	Funktionale Gliederung	Rechnung 2022		Budget 2022		Rechnung 2021	
		Aufwand	Ertrag	Aufwand	Ertrag	Aufwand	Ertrag
<b>54</b>	<b>Familie und Jugend</b>	<b>11'455.12</b>		<b>14'240</b>		<b>16'330.38</b>	
<b>541</b>	<b>Familienzulagen</b>	<b>4'467.00</b>		<b>7'020</b>		<b>7'751.00</b>	
<b>5410</b>	<b>Familienzulagen</b>	<b>4'467.00</b>		<b>7'020</b>		<b>7'751.00</b>	
3631.01	Lastenausgleich FAMZU	4'467.00		7'020		7'751.00	
<b>544</b>	<b>Jugendschutz</b>	<b>256.00</b>		<b>560</b>		<b>312.00</b>	
<b>5440</b>	<b>Jugendschutz allgemein</b>	<b>256.00</b>		<b>560</b>		<b>312.00</b>	
3000.01	Entschädigungen Tag- und Sitzungsgelder	0.00		200		0.00	
3636.01	Mitgliedschafts- und Jahresbeiträge	256.00		360		312.00	
<b>545</b>	<b>Leistungen an Familien</b>	<b>6'732.12</b>		<b>6'660</b>		<b>8'267.38</b>	
<b>5450</b>	<b>Leistungen an Familien allgemein</b>	<b>6'662.12</b>				<b>7'372.68</b>	
3637.01	Beiträge an private Haushalte	6'662.12		0		7'372.68	
<b>5451</b>	<b>Kinderkrippen und Kinderhorte</b>			<b>6'590</b>		<b>824.70</b>	
3632.01	Beitrag an Tagesfamilien Region Langnau	0.00		6'590		824.70	
<b>5458</b>	<b>Tageselternverein</b>	<b>70.00</b>		<b>70</b>		<b>70.00</b>	
3636.01	Mitgliedschafts- und Jahresbeiträge	70.00		70		70.00	
<b>572</b>	<b>Wirtschaftliche Hilfe</b>	<b>652'294.12</b>		<b>687'120</b>		<b>649'935.45</b>	

# Erfolgsrechnung

Gemeinde Röthenbach i. E.  
Buchungsperiode 2022

Einwohnergemeinde	Funktionale Gliederung	Rechnung 2022		Budget 2022		Rechnung 2021	
		Aufwand	Ertrag	Aufwand	Ertrag	Aufwand	Ertrag
<b>5721</b>	<b>Freiwillige wirtschaftliche Hilfe</b>	<b>335.00</b>		<b>240</b>		<b>234.00</b>	
3636.01	Beiträge an private Organisationen ohne Erwerbszweck	335.00		240		234.00	
<b>579</b>	<b>Sozialhilfe</b>	<b>651'959.12</b>		<b>686'880</b>		<b>649'701.45</b>	
<b>5796</b>	<b>Regionaler Sozialdienst</b>	<b>16'073.20</b>		<b>11'790</b>		<b>14'014.50</b>	
3632.01	Betriebskosten Regionaler Sozialdienst	16'073.20		11'790		14'014.50	
<b>5799</b>	<b>Lastenausgleich Sozialhilfe</b>	<b>635'885.92</b>		<b>675'090</b>		<b>635'686.95</b>	
3611.01	Lastenausgleich Sozialhilfe	635'885.92		675'090		635'686.95	
<b>6</b>	<b>Verkehr und Nachrichtenübermittlung</b>	<b>479'085.08</b>	<b>20'239.00</b>	<b>551'700</b>	<b>17'950</b>	<b>637'823.85</b>	<b>23'849.50</b>
<b>61</b>	<b>Strassenverkehr</b>	<b>407'064.78</b>	<b>20'239.00</b>	<b>470'720</b>	<b>17'950</b>	<b>556'852.85</b>	<b>18'419.50</b>
<b>615</b>	<b>Gemeindestrassen</b>	<b>400'971.28</b>	<b>20'239.00</b>	<b>470'720</b>	<b>17'950</b>	<b>556'852.85</b>	<b>18'419.50</b>
<b>6150</b>	<b>Gemeindestrassen</b>	<b>378'857.43</b>	<b>18'138.70</b>	<b>449'420</b>	<b>15'050</b>	<b>549'106.50</b>	<b>16'069.50</b>
3010.01	Löhne Gemeindewegmeister	72'534.45		90'000		97'708.30	
3050.01	AG-Beiträge AHV, IV, EO, ALV, Verwaltungskosten	3'296.60		4'290		4'450.40	
3052.01	AG-Beiträge an Pensionskassen	3'530.40		2'890		2'647.80	
3053.01	AG-Beiträge an Unfallversicherungen	700.90		890		800.75	
3054.01	AG-Beiträge an Familienausgleichskasse	752.65		1'040		1'083.90	
3101.01	Reinigungs- und Verbrauchsmaterial	42'155.99		55'000		54'083.60	
3102.01	Drucksachen, Publikationen	268.30		350		232.65	
3111.01	Anschaffung, Maschinen, Geräte Fahrzeuge	4'206.40		4'100		30'028.55	

# Erfolgsrechnung

Gemeinde Röthenbach i. E.  
Buchungsperiode 2022

Einwohnergemeinde Funktionale Gliederung	Rechnung 2022		Budget 2022		Rechnung 2021	
	Aufwand	Ertrag	Aufwand	Ertrag	Aufwand	Ertrag
3112.01 Sicherheitsbekleidung	0.00		1'500		1'430.05	
3120.01 Energie Strassenbeleuchtung	3'301.95		4'000		3'677.10	
3120.02 Ver- und Entsorgung	913.00		730		964.00	
3130.01 Winterdienst	43'303.45		67'400		113'002.50	
3131.01 Planungen und Projektierungen Dritter	0.00		1'000		4'130.00	
3134.01 Sach- und Haftpflicht- versicherungen	489.55		510		476.90	
3137.01 Steuern und Abgaben	55.05		60		55.05	
3141.01 Unterhalt Strassenbau inkl. Beleuchtung	69'324.70		61'500		101'380.45	
3151.01 Unterhalt Apparate, Maschinen, Geräte, Fahrzeuge	102.30		5'500		1'125.30	
3160.01 Miete Salzlager	5'935.34		6'300		2'640.50	
3161.01 Fahrzeugmieten Privatpersonen	62'827.20		69'600		69'160.75	
3170.01 Reisekosten und Spesen	12'185.00		11'500		13'126.00	
3300.10 Planmässige Abschreibungen Strassen	34'225.55		32'170		31'526.00	
3612.01 Entschädigungen an Gemeinden und Gemeindeverbände	202.50		300		270.00	
3636.01 Unterhaltsbeiträge Weg- genossenschaften	100.00		100		100.00	
3637.01 Unterhaltsbeiträge Privatwege	0.00		4'000		0.00	
3660.60 Planmässige Abschreibung Inves- titionsbeiträge	18'446.15		24'690		15'005.95	
4240.01 Dienstleistungen für Dritte		13'143.50		10'000		10'925.80
4260.01 Rückerstattungen Dritter		104.50		50		150.00
4631.01 Kantonsbeitrag Strassen- beleuchtung		1'890.70		2'000		1'993.70
4910.01 Interne Verrechnung Dienst- leistungen		3'000.00		3'000		3'000.00
<b>6155 Parkplätze</b>	<b>22'113.85</b>	<b>2'100.30</b>	<b>21'300</b>	<b>2'900</b>	<b>7'746.35</b>	<b>2'350.00</b>
3120.01 Ver- und Entsorgungskosten	77.35		0		0.00	
3140.01 Unterhalt Parkplätze	161.55		500		496.35	
3160.01 Miete, Pacht Liegenschaften	11'250.00		11'250		7'250.00	



# Erfolgsrechnung

Gemeinde Röthenbach i. E.  
Buchungsperiode 2022

Einwohnergemeinde Funktionale Gliederung	Rechnung 2022		Budget 2022		Rechnung 2021	
	Aufwand	Ertrag	Aufwand	Ertrag	Aufwand	Ertrag
3300.10 Planmässige Abschreibungen Sachanlagen	10'624.95		9'550		0.00	
4240.01 Benützungsgebühren		2'100.30		2'800		2'350.00
4612.01 Rückerstattung Kirchgemeinde		0.00		100		0.00
<b>619 Strassen, übriges</b>	<b>6'093.50</b>					
<b>6191 Werkhof</b>	<b>6'093.50</b>					
3120.01 Ver- und Entsorgungskosten	242.50		0		0.00	
3134.01 Sachversicherungsprämien	171.20		0		0.00	
3144.01 Unterhalt Hochbauten, Gebäude	5'468.10		0		0.00	
3160.01 Miete und Pacht Liegenschaften	211.70		0		0.00	
<b>62 Öffentlicher Verkehr</b>	<b>72'020.30</b>		<b>80'980</b>		<b>80'971.00</b>	<b>5'430.00</b>
<b>622 Regionalverkehr</b>	<b>863.30</b>		<b>860</b>		<b>850.00</b>	
<b>6220 Regionalverkehr</b>	<b>863.30</b>		<b>860</b>		<b>850.00</b>	
3101.01 Reinigungs- und Verbrauchsmaterial	13.30		10		0.00	
3160.01 Miete, Pacht Liegenschaften	800.00		800		800.00	
3635.01 Beitrag an private Unternehmungen	50.00		50		50.00	
<b>629 Öffentlicher Verkehr</b>	<b>71'157.00</b>		<b>80'120</b>		<b>80'121.00</b>	<b>5'430.00</b>
<b>6290 Öffentlicher Verkehr</b>					<b>13'884.00</b>	<b>5'430.00</b>
3130.01 Tageskarten Gemeinden	0.00		0		13'884.00	
4250.01 Verkaufserlöse		0.00		0		5'430.00
<b>6291 Gemeindeanteil Öffentlicher Verkehr</b>	<b>71'157.00</b>		<b>80'120</b>		<b>66'237.00</b>	
3631.01 Lastenausgleich Öffentlicher Verkehr	71'157.00		80'120		66'237.00	

# Erfolgsrechnung

Gemeinde Röthenbach i. E.  
Buchungsperiode 2022

Einwohnergemeinde Funktionale Gliederung	Rechnung 2022		Budget 2022		Rechnung 2021	
	Aufwand	Ertrag	Aufwand	Ertrag	Aufwand	Ertrag
<b>7 Umweltschutz und Raumordnung</b>	<b>616'766.10</b>	<b>533'014.20</b>	<b>627'870</b>	<b>542'080</b>	<b>632'919.15</b>	<b>554'707.10</b>
<b>71 Wasserversorgung</b>	<b>139'534.85</b>	<b>139'534.85</b>	<b>166'890</b>	<b>166'890</b>	<b>132'490.45</b>	<b>132'490.45</b>
<b>710 Wasserversorgung</b>	<b>139'534.85</b>	<b>139'534.85</b>	<b>166'890</b>	<b>166'890</b>	<b>132'490.45</b>	<b>132'490.45</b>
<b>7101 Wasserversorgung (Gemeindebetrieb)</b>	<b>139'534.85</b>	<b>139'534.85</b>	<b>166'890</b>	<b>166'890</b>	<b>132'490.45</b>	<b>132'490.45</b>
3010.01 Lohn Brunnenmeister	3'117.55		5'260		2'931.00	
3050.01 AG-Beiträge AHV, IV, EO, ALV, Verwaltungskosten	254.55		350		250.10	
3053.01 AG-Beiträge an Unfall- versicherungen	27.55		50		31.90	
3054.01 AG-Beiträge an Familienausglei- chskasse	58.05		80		60.95	
3102.01 Drucksachen, Publikationen	0.00		50		0.00	
3111.01 Anschaffung Werkzeuge, Geräte, Wasserzähler	366.00		1'300		358.70	
3120.01 Ver- und Entsorgung	7'460.30		7'200		6'366.85	
3130.01 Telefon, Porti, Gebühren	521.80		600		520.20	
3132.01 Nachführung Leitungskataster	633.00		4'770		1'614.00	
3134.01 Sach- und Haftpflicht- versicherungen	161.10		170		153.95	
3143.01 Unterhalt Pumpwerk, Reservoirs Quellen	3'478.20		4'000		1'924.90	
3143.02 Unterhalt Hydranten, Geräte Mobiliar	5'326.75		4'000		1'179.45	
3170.01 Reisekosten und Spesen	548.00		1'000		595.95	
3199.01 MWST Wasser Vorsteuerkürzung	13'690.35		0		7'875.55	
3300.30 Abschreibungen Wieder- beschaffungswerte	5'472.75		6'430		3'333.00	
3510.10 Einlage Werterhalt (SF WE)	60'739.75		12'280		36'344.75	
3510.50 Einlagen in Werterhalt aus Ans- schlussgebühren	21'542.25		70'000		45'938.50	

# Erfolgsrechnung

Gemeinde Röthenbach i. E.  
Buchungsperiode 2022

Einwohnergemeinde Funktionale Gliederung	Rechnung 2022		Budget 2022		Rechnung 2021	
	Aufwand	Ertrag	Aufwand	Ertrag	Aufwand	Ertrag
3612.90 Verrechneter Verwaltungsaufwand	10'875.90		10'920		10'815.10	
3631.01 Wasserrechtszins Kanton	2'719.90		2'850		2'694.00	
3632.01 Beitrag Löschschutz Buchholterberg und Oberlangenegg	2'541.10		1'800		1'229.20	
4240.01 Grund- und Verbrauchsgebühren		30'060.00		26'300		26'390.50
4240.02 wiederkehrende Löschgebühren		57'474.00		55'700		56'347.15
4240.50 Anschlussgebühren		5'550.00		40'000		25'050.00
4240.51 einmalige Löschgebühren		15'992.25		30'000		20'888.50
4260.01 Rückerstattungen Dritter		4'479.25		0		0.00
4409.90 verrechnete Zinsen		571.85		460		481.30
4510.01 Entnahme Werterhalt (SF WE)		6'998.40		14'430		3'333.00
9010.01 Abschluss SF im EK, Ertragsüberschuss	0.00		33'780		8'272.40	
9011.01 Abschluss SF im EK, Aufwandüberschuss		18'409.10		0		0.00
<b>72 Abwasserentsorgung</b>	<b>257'991.80</b>	<b>257'991.80</b>	<b>245'590</b>	<b>245'590</b>	<b>276'008.00</b>	<b>276'008.00</b>
<b>720 Abwasserentsorgung</b>	<b>257'991.80</b>	<b>257'991.80</b>	<b>245'590</b>	<b>245'590</b>	<b>276'008.00</b>	<b>276'008.00</b>
<b>7201 Abwasserentsorgung (Gemeindebetrieb)</b>	<b>257'991.80</b>	<b>257'991.80</b>	<b>245'590</b>	<b>245'590</b>	<b>276'008.00</b>	<b>276'008.00</b>
3010.01 Löhne ARA-Anlagewart	2'669.65		2'210		3'342.05	
3050.01 AG-Beiträge AHV, IV, EO, ALV, Verwaltungskosten	130.80		80		147.05	
3053.01 AG-Beiträge an Unfallversicherungen	16.35		20		20.45	
3054.01 AG-Beiträge an Familienausgleichskasse	29.90		20		35.85	
3111.01 Anschaffung, Maschinen, Geräte	0.00		500		0.00	
3120.01 Ver- und Entsorgung	1'060.40		1'200		1'173.00	
3130.01 Telefon, Porti, Gebühren	92.85		100		285.70	
3132.01 Nachführung Leitungskataster	1'615.50		5'570		10'458.05	
3134.01 Sach- und Haftpflichtversicherungen	137.00		140		137.05	

# Erfolgsrechnung

Gemeinde Röthenbach i. E.  
Buchungsperiode 2022

Einwohnergemeinde Funktionale Gliederung	Rechnung 2022		Budget 2022		Rechnung 2021	
	Aufwand	Ertrag	Aufwand	Ertrag	Aufwand	Ertrag
3143.01 Unterhalt Pumpwerk, Kanäle Schächte	7'640.05		4'000		25'811.65	
3143.02 Unterhalt ARA-Verband Emmental	9'878.60		14'900		8'008.90	
3161.01 Mieten, Benützungskosten Anlagen	0.00		0		41.00	
3170.01 Reisekosten und Spesen	0.00		200		176.20	
3300.30 Abschreibungen Wieder- beschaffungswerte	20'869.40		26'440		19'291.55	
3510.10 Einlage Werterhalt (SF WE)	62'332.00		61'540		47'020.50	
3510.11 Einlagen Werterhalt SF WE ARAME	28'759.30		28'760		28'759.30	
3510.50 Einlage in Werterhalt aus An- schlussgebühren	19'210.00		20'000		34'521.50	
3612.90 Verrechneter Verwaltungs- aufwand	11'078.80		11'120		11'026.70	
3632.01 Betriebsbeitrag ARA-Verband	39'398.45		44'630		44'401.70	
3636.01 Gebühren Abwasserentsorgung Drittgemeinden	1'156.00		1'700		1'095.95	
3637.01 Beiträge an private Abwasserleitungen	7'713.95		5'000		0.00	
3660.20 Planmässige Abschreibung Inves- titionsbeiträge ARA-Verband	2'480.05		2'600		2'480.05	
4240.01 Verbrauchsgebühren		77'429.30		71'000		73'709.70
4240.02 Grundgebühren		114'555.00		105'000		112'328.20
4240.50 Anschlussgebühren		19'210.00		20'000		34'521.50
4260.01 Betriebskostenanteil Gemeinde Wachseldorn		5'267.10		1'000		0.00
4409.90 verrechnete Zinsen		770.30		650		651.35
4510.01 Entnahme Werterhalt (SF WE)		28'401.45		30'440		44'308.30
4510.02 Entnahmen Werterhalt ARAME		12'358.65		17'500		10'488.95
9010.01 Abschluss SF im EK, Ertragsüberschuss	41'722.75		14'860		37'773.80	

# Erfolgsrechnung

Gemeinde Röthenbach i. E.  
Buchungsperiode 2022

Einwohnergemeinde	Funktionale Gliederung	Rechnung 2022		Budget 2022		Rechnung 2021	
		Aufwand	Ertrag	Aufwand	Ertrag	Aufwand	Ertrag
73	<b>Abfall</b>	<b>116'287.00</b>	<b>116'287.00</b>	<b>104'670</b>	<b>104'670</b>	<b>108'633.60</b>	<b>108'633.60</b>
730	<b>Abfall</b>	<b>116'287.00</b>	<b>116'287.00</b>	<b>104'670</b>	<b>104'670</b>	<b>108'633.60</b>	<b>108'633.60</b>
7301	<b>Abfall (Gemeindebetrieb)</b>	<b>116'287.00</b>	<b>116'287.00</b>	<b>104'670</b>	<b>104'670</b>	<b>108'633.60</b>	<b>108'633.60</b>
3010.01	Löhne Betriebspersonal	4'953.45		4'000		3'900.45	
3050.01	AG-Beiträge AHV, IV, EO, ALV, Verwaltungskosten	277.25		260		214.60	
3053.01	AG-Beiträge an Unfall- versicherungen	39.60		70		31.35	
3054.01	AG-Beiträge an Familien- ausgleichskasse	63.35		70		52.25	
3101.01	Reinigungs- und Verbrauchs- material	0.00		50		0.00	
3102.01	Drucksachen, Publikationen	363.85		200		94.80	
3111.01	Anschaffung, Maschinen, Geräte	0.00		500		0.00	
3120.01	Ver- und Entsorgung	0.00		10		0.00	
3130.01	Porti	0.00		100		0.00	
3130.02	Dienstleistungen Dritter	2'047.75		4'220		2'114.85	
3134.01	Sachversicherungsprämien	72.90		80		67.20	
3151.01	Unterhalt Apparate, Maschinen, Geräte, Fahrzeuge	662.00		500		44.55	
3160.01	Miete, Pacht Liegenschaften	590.00		550		550.00	
3161.01	Fahrzeugmieten Privatpersonen	12.50		50		0.00	
3170.01	Reisekosten und Spesen	27.60		50		20.00	
3602.01	Entsorgungskosten Hauskehricht	51'699.15		55'130		50'759.55	
3612.90	Verrechneter Verwaltungs- aufwand	10'884.00		10'930		10'834.00	
3632.01	Betriebskosten Regionaler Konfiskatraum	25'747.00		19'000		16'267.80	
3637.01	Gemeindebeiträge an Hofabfuhr	2'268.10		2'500		2'157.10	
4240.01	Grundgebühren Haushalte		57'177.85		55'700		56'438.80
4240.02	Grundgebühren Gewerbe		7'075.25		7'300		7'075.25
4240.03	Grundgebühren Landwirtschaft		16'053.65		15'300		15'833.85

# Erfolgsrechnung

Gemeinde Röthenbach i. E.  
Buchungsperiode 2022

Einwohnergemeinde Funktionale Gliederung	Rechnung 2022		Budget 2022		Rechnung 2021	
	Aufwand	Ertrag	Aufwand	Ertrag	Aufwand	Ertrag
4240.04 Verkaufserlös Containermarken		26'038.85		22'770		22'460.30
4240.05 Verkaufserlös Recycling-Sack		429.35		460		447.05
4260.01 Rückerstattungen Dritter		5'348.75		2'800		5'466.60
4409.90 verrechnete Zinsen		363.30		340		341.75
4490.01 Aufwertungen Verwaltungs- vermögen		3'800.00		0		570.00
9010.01 Abschluss SF im EK, Ertragsüberschuss	16'578.50		6'400		21'525.10	
<b>74 Verbauungen</b>	<b>28'222.80</b>		<b>33'400</b>		<b>39'774.30</b>	<b>4'591.30</b>
<b>741 Gewässerverbauungen</b>	<b>28'222.80</b>		<b>30'400</b>		<b>31'311.75</b>	
<b>7410 Gewässerverbauungen</b>	<b>28'222.80</b>		<b>30'400</b>		<b>31'311.75</b>	
3632.01 Beitrag an Schwellengemeinde	28'222.80		30'400		31'311.75	
<b>745 Naturgefahren</b>			<b>3'000</b>		<b>8'462.55</b>	<b>4'591.30</b>
<b>7450 Naturgefahren</b>			<b>3'000</b>		<b>8'462.55</b>	<b>4'591.30</b>
3132.01 Honorare externe Berater, Gutachter, Fachexperten etc.	0.00		0		8'462.55	
3134.01 Beitrag an Einsatzkosten- versicherung	0.00		3'000		0.00	
4690.01 Übriger Transferertrag		0.00		0		4'591.30
<b>75 Arten- und Landschaftsschutz</b>	<b>866.50</b>		<b>3'300</b>		<b>740.00</b>	
<b>750 Arten- und Landschaftsschutz</b>	<b>866.50</b>		<b>3'300</b>		<b>740.00</b>	
<b>7500 Arten- und Landschaftsschutz</b>	<b>866.50</b>		<b>3'300</b>		<b>740.00</b>	
3130.01 Dienstleistungen Dritter	82.00		0		0.00	
3637.01 Beitrag an ökologische Ausgleichsmassnahmen	784.50		3'300		740.00	

# Erfolgsrechnung

Gemeinde Röthenbach i. E.  
Buchungsperiode 2022

Einwohnergemeinde Funktionale Gliederung	Rechnung 2022		Budget 2022		Rechnung 2021		
	Aufwand	Ertrag	Aufwand	Ertrag	Aufwand	Ertrag	
<b>77</b>	<b>Übriger Umweltschutz</b>	<b>51'706.30</b>	<b>19'200.55</b>	<b>60'990</b>	<b>24'930</b>	<b>59'366.15</b>	<b>32'983.75</b>
<b>771</b>	<b>Friedhof und Bestattung</b>	<b>47'813.95</b>	<b>19'200.55</b>	<b>55'290</b>	<b>24'930</b>	<b>56'689.00</b>	<b>32'983.75</b>
<b>7710</b>	<b>Friedhof und Bestattung all- gemein</b>	<b>47'813.95</b>	<b>19'200.55</b>	<b>55'290</b>	<b>24'930</b>	<b>56'689.00</b>	<b>32'983.75</b>
3010.01	Löhne Betriebs-und Reinigungs- personal	3'768.40		3'750		2'845.45	
3053.01	AG-Beiträge an Unfall- versicherungen	17.30		20		13.75	
3101.01	Reinigungs- und Verbrauchs- material	315.35		300		331.80	
3102.01	Drucksachen, Publikationen	312.75		300		268.00	
3111.01	Anschaffung, Maschinen, Geräte	146.85		500		390.40	
3120.01	Ver- und Entsorgung	1'858.00		2'140		1'936.20	
3130.01	Dienstleistungen Dritter	9'270.70		9'200		11'979.80	
3130.02	Unterhalt Gräber mit Grabfonds	7'000.55		6'520		6'702.00	
3134.01	Sach- und Haftpflicht- versicherungen	79.45		80		76.45	
3140.01	Unterhalt Friedhofanlage	24'626.60		25'150		16'990.60	
3144.01	Unterhalt Hochbauten	0.00		200		2'860.35	
3151.01	Unterhalt Apparate, Maschinen, Geräte, Fahrzeuge	306.40		600		241.80	
3160.01	Miete, Pacht Liegenschaften	30.00		30		30.00	
3637.01	Bestattungskosten Privater	0.00		1'000		4'360.65	
3893.01	Einlagen in Grabfonds	81.60		5'500		7'661.75	
4240.01	Bestattungsgebühren		12'180.00		12'800		18'600.00
4240.02	Einzahlungen Grabfonds		0.00		5'500		7'576.80
4409.01	Zinsertrag Grabfonds		0.00		90		84.95
4502.01	Entnahme Legat Baudere Roger		20.00		20		20.00
4893.01	Entnahmen aus Grabfonds		7'000.55		6'520		6'702.00
<b>779</b>	<b>Umweltschutz</b>	<b>3'892.35</b>		<b>5'700</b>		<b>2'677.15</b>	

# Erfolgsrechnung

Gemeinde Röthenbach i. E.  
Buchungsperiode 2022

Einwohnergemeinde Funktionale Gliederung	Rechnung 2022		Budget 2022		Rechnung 2021	
	Aufwand	Ertrag	Aufwand	Ertrag	Aufwand	Ertrag
<b>7792 Hundetoiletten</b>	<b>3'892.35</b>		<b>5'700</b>		<b>2'677.15</b>	
3101.01 Verbrauchsmaterial Robidog	687.95		1'000		1'177.15	
3111.01 Anschaffung Robidogbehälter	1'704.40		3'200		0.00	
3910.01 Interne Verrechnung Dienstleistungen	1'500.00		1'500		1'500.00	
<b>79 Raumordnung</b>	<b>22'156.85</b>		<b>13'030</b>		<b>15'906.65</b>	
<b>790 Raumordnung</b>	<b>22'156.85</b>		<b>13'030</b>		<b>15'906.65</b>	
<b>7900 Raumordnung allgemein</b>	<b>15'088.85</b>		<b>4'630</b>		<b>7'507.35</b>	
3102.01 Drucksachen, Publikationen	218.35		200		299.65	
3132.01 Honorar externe Berater Fachexperten	13'945.50		3'500		6'282.70	
3636.01 Mitgliederbeitrag KPG	925.00		930		925.00	
<b>7907 Regionalkonferenzen</b>	<b>7'068.00</b>		<b>8'400</b>		<b>8'399.30</b>	
3636.01 Beitrag Regionalkonferenz Emmental	7'068.00		8'400		8'399.30	
<b>8 Volkswirtschaft</b>	<b>179'920.84</b>	<b>230'236.24</b>	<b>184'790</b>	<b>236'820</b>	<b>195'612.20</b>	<b>250'456.00</b>
<b>81 Landwirtschaft</b>	<b>3'147.60</b>		<b>4'050</b>		<b>3'282.30</b>	
<b>812 Strukturverbesserungen</b>	<b>183.35</b>		<b>660</b>		<b>182.60</b>	
<b>8120 Strukturverbesserungen</b>	<b>183.35</b>		<b>660</b>		<b>182.60</b>	
3010.01 Löhne Elementarschädenschätzer	170.75		580		169.90	
3050.01 AG-Beiträge AHV, IV, EO, ALV, Verwaltungskosten	9.95		40		9.90	
3053.01 AG-Beiträge an Unfallversicherungen	0.40		10		0.40	
3054.01 AG-Beiträge an Familienausgleichskasse	2.25		10		2.40	



# Erfolgsrechnung

Gemeinde Röthenbach i. E.  
Buchungsperiode 2022

Einwohnergemeinde Funktionale Gliederung	Rechnung 2022		Budget 2022		Rechnung 2021	
	Aufwand	Ertrag	Aufwand	Ertrag	Aufwand	Ertrag
3170.01 Reisekosten und Spesen	0.00		20		0.00	
<b>814 Produktionsverbesserungen Pflanzen</b>	<b>2'964.25</b>		<b>3'390</b>		<b>3'099.70</b>	
<b>8140 Produktionsverbesserungen Pflanzen</b>	<b>2'964.25</b>		<b>3'390</b>		<b>3'099.70</b>	
3010.01 Löhne Erhebungsstellenleiter	2'673.40		2'890		2'773.95	
3050.01 AG-Beiträge AHV, IV, EO, ALV, Verwaltungskosten	176.90		190		183.50	
3053.01 AG-Beiträge an Unfall- versicherungen	6.75		10		7.15	
3054.01 AG-Beiträge an Familien- ausgleichskasse	40.40		50		44.70	
3170.01 Reisekosten und Spesen	16.80		200		40.40	
3636.01 Mitgliedschafts- und Jahresbeiträge	50.00		50		50.00	
<b>82 Forstwirtschaft</b>			<b>20</b>	<b>20</b>	<b>2'069.35</b>	<b>3'192.90</b>
<b>820 Forstwirtschaft</b>			<b>20</b>	<b>20</b>	<b>2'069.35</b>	<b>3'192.90</b>
<b>8200 Forstwirtschaft</b>			<b>20</b>	<b>20</b>	<b>2'069.35</b>	<b>3'192.90</b>
3010.01 Löhne Forstarbeiter	0.00		0		1'647.20	
3050.01 AG-Beiträge AHV, IV, EO, ALV, Verwaltungskosten	0.00		0		94.95	
3053.01 AG-Beiträge an Unfall- versicherungen	0.00		0		13.55	
3054.01 AG-Beiträge an Familien- ausgleichskasse	0.00		0		23.10	
3170.01 Reisekosten und Spesen	0.00		0		269.00	
3636.01 Mitgliedschafts- und Jahresbeiträge	0.00		20		21.55	
4631.01 Kantonsbeiträge		0.00		0		3'192.90
4893.01 Entnahmen aus Vorfinanzierunge n des EK		0.00		20		0.00

# Erfolgsrechnung

Gemeinde Röthenbach i. E.  
Buchungsperiode 2022

Einwohnergemeinde	Funktionale Gliederung	Rechnung 2022		Budget 2022		Rechnung 2021	
		Aufwand	Ertrag	Aufwand	Ertrag	Aufwand	Ertrag
<b>83</b>	<b>Jagd und Fischerei</b>		<b>1'023.00-</b>		<b>1'650</b>		<b>1'650.00</b>
<b>830</b>	<b>Jagd und Fischerei</b>		<b>1'023.00-</b>		<b>1'650</b>		<b>1'650.00</b>
<b>8300</b>	<b>Jagd und Fischerei</b>		<b>1'023.00-</b>		<b>1'650</b>		<b>1'650.00</b>
4430.01	Pachtzinse für Fischrechte		1'023.00-		1'650		1'650.00
<b>84</b>	<b>Tourismus</b>	<b>14'609.10</b>	<b>11'574.40</b>	<b>14'760</b>	<b>12'290</b>	<b>12'682.80</b>	<b>10'736.35</b>
<b>840</b>	<b>Tourismus</b>	<b>14'609.10</b>	<b>11'574.40</b>	<b>14'760</b>	<b>12'290</b>	<b>12'682.80</b>	<b>10'736.35</b>
<b>8400</b>	<b>Tourismus</b>	<b>4'384.70</b>	<b>1'350.00</b>	<b>2'970</b>	<b>500</b>	<b>1'961.45</b>	<b>15.00</b>
3130.01	Dienstleistungen Dritter	2'303.70		1'000		0.00	
3134.01	Sach- und Haftpflicht- versicherungen	32.55		30		28.25	
3635.01	Beitrag Wanderbus	2'048.45		1'940		1'933.20	
4250.01	Erlös aus Kalenderverkauf		0.00		0		15.00
4260.01	Rückerstattungen Dritter		1'350.00		500		0.00
<b>8401</b>	<b>Turm Chuderhüsi</b>	<b>10'224.40</b>	<b>10'224.40</b>	<b>11'790</b>	<b>11'790</b>	<b>10'721.35</b>	<b>10'721.35</b>
3010.01	Löhne Betriebspersonal	3'639.95		3'280		3'752.00	
3053.01	AG-Beiträge an Unfall- versicherungen	9.25		10		9.65	
3101.01	Reinigungs- und Verbrauchs- material	124.45		70		73.50	
3111.01	Anschaffung, Maschinen, Geräte	0.00		100		0.00	
3120.01	Ver- und Entsorgung	128.00		160		144.00	
3130.01	Dienstleistungen Dritter	0.00		3'000		0.00	
3134.01	Sachversicherungsprämien	417.10		430		403.75	
3144.01	Unterhalt Hochbauten	2'496.30		1'500		3'062.05	
3151.01	Unterhalt Apparate, Maschinen, Geräte, Fahrzeuge	21.00		100		130.00	
3160.01	Miete, Pacht Liegenschaften	3'388.35		3'140		3'146.40	
4240.01	Benützungsgebühren		400.00		400		400.00

# Erfolgsrechnung

Gemeinde Röthenbach i. E.  
Buchungsperiode 2022

Einwohnergemeinde Funktionale Gliederung	Rechnung 2022		Budget 2022		Rechnung 2021	
	Aufwand	Ertrag	Aufwand	Ertrag	Aufwand	Ertrag
4260.01 Rückerstattungen Dritter		1'000.00		1'000		1'000.00
4502.01 Entnahme Stiftung Turm		8'824.40		10'390		9'321.35
<b>87 Brennstoffe und Energie</b>	<b>162'164.14</b>	<b>219'684.84</b>	<b>165'960</b>	<b>222'860</b>	<b>177'577.75</b>	<b>234'876.75</b>
<b>871 Elektrizität</b>		<b>57'620.70</b>		<b>57'000</b>		<b>57'399.00</b>
<b>8710 Elektrizität allgemein</b>		<b>57'620.70</b>		<b>57'000</b>		<b>57'399.00</b>
4120.01 Konzessionsgebühr BKW		57'620.70		57'000		57'399.00
<b>873 Nichtelektrische Energie</b>	<b>100.00</b>		<b>100</b>		<b>100.00</b>	
<b>8730 Nichtelektrische Energie allgemein</b>	<b>100.00</b>		<b>100</b>		<b>100.00</b>	
3636.01 Mitgliedschafts- und Jahresbeiträge	100.00		100		100.00	
<b>879 Energie</b>	<b>162'064.14</b>	<b>162'064.14</b>	<b>165'860</b>	<b>165'860</b>	<b>177'477.75</b>	<b>177'477.75</b>
<b>8791 Fernwärmebetrieb Energie (Gemeindebetrieb)</b>	<b>162'064.14</b>	<b>162'064.14</b>	<b>165'860</b>	<b>165'860</b>	<b>177'477.75</b>	<b>177'477.75</b>
3101.01 Betriebs-, Verbrauchsmaterial Wärmeeinkauf	99'579.40		110'770		106'399.25	
3102.01 Drucksachen, Publikationen	0.00		100		0.00	
3132.01 Nachführung Leitungskataster	286.00		1'530		502.00	
3143.01 Unterhalt Leitungen	15'378.10		6'000		7'678.50	
3300.30 Planmässige Abschreibungen	7'019.15		7'020		7'019.15	
3300.99 Planmässige Abschreibungen Sachanlagen (bish. VV)	8'863.70		8'860		8'863.70	
3409.90 Verrechnete Zinsen	160.60		170		201.90	
3612.90 Verrechneter Verwaltungsaufwand	1'930.71		1'940		1'920.42	
3893.01 Einlagen Werterhalt (SF WE)	7'618.00		7'620		7'818.00	
3893.50 Einlagen in Werterhalt aus Anschlussgebühren	10'000.00		10'000		9'800.00	
4240.01 Grundgebühren		13'613.27		13'380		13'018.35

# Erfolgsrechnung

Gemeinde Röthenbach i. E.  
Buchungsperiode 2022

Einwohnergemeinde Funktionale Gliederung	Rechnung 2022		Budget 2022		Rechnung 2021	
	Aufwand	Ertrag	Aufwand	Ertrag	Aufwand	Ertrag
4240.02 Wärmeverkauf		122'568.02		126'600		135'204.55
4240.50 Anschlussgebühren		10'000.00		10'000		9'800.00
4893.01 Entnahmen aus Werterhalt		15'882.85		15'880		19'454.85
9010.01 Abschluss SF im EK, Ertragsüberschuss	11'228.48		11'850		27'274.83	
<b>9 Finanzen und Steuern</b>	<b>1'073'245.06</b>	<b>4'022'023.01</b>	<b>478'590</b>	<b>3'748'580</b>	<b>920'046.52</b>	<b>4'060'573.94</b>
<b>91 Steuern</b>	<b>11'949.10</b>	<b>2'464'834.00</b>	<b>19'110</b>	<b>2'118'200</b>	<b>26'375.29</b>	<b>2'173'559.90</b>
<b>910 Steuern</b>	<b>11'949.10</b>	<b>2'464'834.00</b>	<b>19'110</b>	<b>2'118'200</b>	<b>26'375.29</b>	<b>2'173'559.90</b>
<b>9100 Allgemeine Gemeindesteuern</b>	<b>11'736.75</b>	<b>2'195'731.50</b>	<b>18'800</b>	<b>1'886'900</b>	<b>26'365.54</b>	<b>1'946'511.95</b>
3180.01 Wertberichtigung gefährdete Steuerguthaben	6'781.69-		2'000		6'263.94	
3181.01 Forderungsverluste allgemeine Gemeindesteuern	18'518.44		16'800		20'101.60	
4000.01 Einkommenssteuern		1'942'885.65		1'700'000		1'763'307.80
4000.20 Nachsteuern und Bussen Einkommenssteuern		19'174.70		100		9'416.10
4000.40 Aktive Steuerauscheidungen Einkommenssteuern		36'930.40		39'700		40'291.00
4000.50 Passive Steuerauscheidungen Einkommenssteuern		45'504.30-		28'300-		57'829.20-
4001.01 Vermögenssteuern		174'589.65		126'800		131'880.65
4001.40 Aktive Steuerauscheidungen Vermögenssteuern		12'278.20		10'600		14'037.70
4001.50 Passive Steuerauscheidungen Vermögenssteuern		13'772.60-		7'500-		14'067.30-
4002.01 Quellensteuern		19'804.15		11'300		13'369.60
4002.10 Quellensteuern aus BGSA		727.70		700		435.70
4010.01 Gewinnsteuern		26'666.95		16'800		12'577.35
4010.40 Aktive Steuerauscheidungen Gewinnsteuern		21'646.20		13'900		32'667.30
4010.50 Passive Steuerauscheidungen Gewinnsteuern		0.00		4'600-		0.00

# Erfolgsrechnung

Gemeinde Röthenbach i. E.  
Buchungsperiode 2022

Einwohnergemeinde Funktionale Gliederung	Rechnung 2022		Budget 2022		Rechnung 2021	
	Aufwand	Ertrag	Aufwand	Ertrag	Aufwand	Ertrag
4011.01 Kapitalsteuern		87.10		800		16.25-
4011.40 Aktive Steuerauscheidungen Kapitalsteuern		217.70		1'100		441.50
4029.01 Eingang abgeschriebene Steuern		0.00		5'500		0.00
<b>9101 Sondersteuern</b>	<b>153.60</b>	<b>77'683.85</b>	<b>300</b>	<b>50'000</b>		<b>45'390.05</b>
3181.01 Tatsächliche Forderungsverlust e Sonderveranlagungen	153.60		300		0.00	
4022.01 Grundstückgewinnsteuern		24'655.55		10'000		23'490.75
4022.10 Sonderveranlagungen		49'602.00		35'000		19'903.70
4029.01 Eingang abgeschriebene Steuern		3'426.30		5'000		1'995.60
<b>9102 Liegenschaftssteuern</b>	<b>58.75</b>	<b>185'778.65</b>	<b>10</b>	<b>175'100</b>	<b>9.75</b>	<b>175'817.90</b>
3181.01 Forderungsverluste Liegen- schaftssteuern	58.75		10		9.75	
4021.01 Liegenschaftssteuern		185'765.00		175'000		173'501.30
4029.01 Eingang abgeschriebene Steuern		13.65		100		2'316.60
<b>9103 Hundetaxe</b>		<b>5'640.00</b>		<b>6'200</b>		<b>5'840.00</b>
4033.01 Hundetaxe		5'640.00		6'200		5'840.00
<b>93 Finanz- und Lastenausgleich</b>	<b>217'458.00</b>	<b>1'477'326.00</b>	<b>216'450</b>	<b>1'488'520</b>	<b>213'739.00</b>	<b>1'525'647.00</b>
<b>930 Finanz- und Lastenausgleich</b>	<b>217'458.00</b>	<b>1'477'326.00</b>	<b>216'450</b>	<b>1'488'520</b>	<b>213'739.00</b>	<b>1'525'647.00</b>
<b>9300 Finanz- und Lastenausgleich</b>	<b>217'458.00</b>	<b>1'477'326.00</b>	<b>216'450</b>	<b>1'488'520</b>	<b>213'739.00</b>	<b>1'525'647.00</b>
3621.60 Lastenausgleich neue Aufgabenteilung	217'458.00		216'450		213'739.00	
4621.50 Zuschuss Mindestausstattung		471'326.00		482'770		506'955.00
4621.60 Zuschuss geografisch- topografische Lasten		457'979.00		450'000		449'874.00
4621.61 Zuschuss soziodemografische Lasten		10'354.00		11'600		11'368.00
4622.70 Zuschuss Disparitätenabbau		537'667.00		544'150		557'450.00

# Erfolgsrechnung

Gemeinde Röthenbach i. E.  
Buchungsperiode 2022

Einwohnergemeinde Funktionale Gliederung	Rechnung 2022		Budget 2022		Rechnung 2021	
	Aufwand	Ertrag	Aufwand	Ertrag	Aufwand	Ertrag
<b>95 Ertragsanteile, übrige</b>		<b>5'816.15</b>		<b>2'000</b>		<b>2'267.80</b>
<b>950 Ertragsanteile, übrige</b>		<b>5'816.15</b>		<b>2'000</b>		<b>2'267.80</b>
<b>9500 Ertragsanteile, übrige</b>		<b>5'816.15</b>		<b>2'000</b>		<b>2'267.80</b>
4024.01 Erbschafts- und Schenkungssteuern		4'395.75		1'000		536.35
4600.01 Ertragsanteile dir. Bundessteu		1'420.40		1'000		1'731.45
<b>96 Vermögens- und Schuldenverwal- tung</b>	<b>24'680.79</b>	<b>38'940.40</b>	<b>25'900</b>	<b>36'720</b>	<b>26'207.55</b>	<b>307'935.68</b>
<b>961 Zinsen</b>	<b>4'874.64</b>	<b>7'476.35</b>	<b>7'740</b>	<b>7'400</b>	<b>5'399.95</b>	<b>8'053.23</b>
<b>9610 Zinsen</b>	<b>4'874.64</b>	<b>7'476.35</b>	<b>7'740</b>	<b>7'400</b>	<b>5'399.95</b>	<b>8'053.23</b>
3401.01 Zinsen kurzfristige Schulden (Sachgruppe 201)	7.34		1'300		0.00	
3406.01 Zinsen mittel- u. langfristige Schulden	500.00		1'750		1'000.00	
3409.01 Zinsen auf Sonderrechnungen	1'662.40		1'740		1'753.90	
3409.90 Verrechnete Zinsen Spezial- finanzierungen	1'705.45		1'450		1'487.10	
3499.01 Vergütungszinsen Steuern	999.45		1'500		1'158.95	
4400.01 Zinsen flüssige Mittel		382.00		100		0.00
4401.01 Verzugszinsen Steuern		5'934.00		6'500		7'113.33
4407.01 Zinsen langfristige Finanz- anlagen		605.00		500		605.00
4409.01 verrechnete Zinsen (Fernwärme)		422.35		170		201.90
4451.01 Zins aus Beteiligungen VV		133.00		130		133.00

# Erfolgsrechnung

Gemeinde Röthenbach i. E.  
Buchungsperiode 2022

Einwohnergemeinde Funktionale Gliederung		Rechnung 2022		Budget 2022		Rechnung 2021	
		Aufwand	Ertrag	Aufwand	Ertrag	Aufwand	Ertrag
<b>963</b>	<b>Liegenschaften des Finanzvermögens</b>	<b>19'806.15</b>	<b>30'411.35</b>	<b>18'160</b>	<b>29'320</b>	<b>20'807.60</b>	<b>299'301.65</b>
<b>9630</b>	<b>Liegenschaften des Finanzvermögens</b>	<b>19'806.15</b>	<b>30'411.35</b>	<b>18'160</b>	<b>29'320</b>	<b>20'807.60</b>	<b>299'301.65</b>
3132.01	Honorare externe Berater, Gutachter, Fachexperten etc.	0.00		0		1'199.55	
3134.01	Sachversicherungsprämien	1'095.40		1'120		1'034.05	
3151.01	Unterhalt Apparate, Maschinen, Geräte, Fahrzeuge	0.00		500		0.00	
3430.01	Baulicher Unterhalt Liegenschaften FV	2'110.75		2'000		5'165.85	
3439.01	Ver- und Entsorgung FV	7'066.70		5'000		3'889.20	
3612.90	Verrechneter Verwaltungsaufwand	2'133.30		2'140		2'118.95	
3893.01	Einlagen in Vorfinanzierung Werterhalt	7'400.00		7'400		7'400.00	
4260.01	Rückerstattungen Dritter, Nebenkosten		5'608.60		4'500		4'353.80
4430.01	Mietzinse		22'322.00		22'320		22'322.00
4443.01	Marktwertanpassungen Liegenschaften		0.00		0		267'460.00
4893.01	Entnahmen aus Vorfinanzierung Werterhalt		2'480.75		2'500		5'165.85
<b>969</b>	<b>Finanzvermögen</b>		<b>1'052.70</b>				<b>580.80</b>
<b>9690</b>	<b>Finanzvermögen</b>		<b>1'052.70</b>				<b>580.80</b>
4440.01	Marktwertanpassungen Wertschriften FV		1'052.70		0		580.80

# Erfolgsrechnung

Gemeinde Röthenbach i. E.  
Buchungsperiode 2022

Einwohnergemeinde Funktionale Gliederung	Rechnung 2022		Budget 2022		Rechnung 2021	
	Aufwand	Ertrag	Aufwand	Ertrag	Aufwand	Ertrag
97		<b>386.40</b>		<b>250</b>		<b>139.80</b>
971		<b>386.40</b>		<b>250</b>		<b>139.80</b>
9710		<b>386.40</b>		<b>250</b>		<b>139.80</b>
4699.10	Rückverteilung CO2-Abgabe	386.40		250		139.80
99	<b>Nicht aufgeteilte Posten</b>	<b>819'157.17</b>	<b>34'720.06</b>	<b>217'130</b>	<b>102'890</b>	<b>653'724.68</b>
990	<b>Nicht aufgeteilte Posten</b>	<b>549'414.37</b>		<b>217'130</b>		<b>466'875.53</b>
9900	<b>Nicht aufgeteilte Posten</b>	<b>332'284.07</b>				<b>249'745.18</b>
3894.01	einlage in finanzpol. Reserve zusätzliche Abschreibungen	332'284.07		0		249'745.18
9901	<b>Abschreibung bestehendes Verwaltungsvermögen</b>	<b>217'130.30</b>		<b>217'130</b>		<b>217'130.35</b>
3300.90	Planmässige Abschreibungen bish. VV (10 Jahre)	217'130.30		217'130		217'130.35
995	<b>Neutrale Aufwendungen und Erträge</b>		<b>34'720.06</b>		<b>34'680</b>	<b>16'303.70</b>
9950	<b>Neutrale Aufwendungen und Erträge</b>		<b>34'720.06</b>		<b>34'680</b>	<b>16'303.70</b>
3896.02	Einlagen in Schwankungsreserve	0.00		0		16'303.70
4896.01	Entnahmen aus Neubewertungsreserven		34'720.06		34'680	51'023.76
999	<b>Abschluss</b>	<b>269'742.80</b>		<b>68'210</b>		<b>170'545.45</b>



# Erfolgsrechnung

Gemeinde Röthenbach i. E.  
Buchungsperiode 2022

Einwohnergemeinde Funktionale Gliederung	Rechnung 2022		Budget 2022		Rechnung 2021	
	Aufwand	Ertrag	Aufwand	Ertrag	Aufwand	Ertrag
<b>9990 Abschluss</b>	<b>269'742.80</b>			<b>68'210</b>	<b>170'545.45</b>	
9000.01 Ertragsüberschuss	269'742.80		0		170'545.45	
9001.01 Aufwandüberschuss		0.00		68'210		0.00

# Erfolgsrechnung

Gemeinde Röthenbach i. E.  
Buchungsperiode 2022

Einwohnergemeinde Sachgruppengliederung	Rechnung 2022		Budget 2022		Rechnung 2021	
	Aufwand	Ertrag	Aufwand	Ertrag	Aufwand	Ertrag
<b>3 Aufwand</b>	<b>4'908'486.26</b>		<b>4'908'940</b>		<b>5'068'610.51</b>	
<b>30 Personalaufwand</b>	<b>673'097.20</b>		<b>731'180</b>		<b>706'788.74</b>	
<b>300 Behörden und Kommissionen</b>	<b>78'658.45</b>		<b>92'160</b>		<b>75'930.10</b>	
3000 Löhne, Tag- und Sitzungsgelder an Behörden und Kommissionen	78'658.45		92'160		75'930.10	
<b>301 Löhne des Verwaltungs- und Betriebspersonals</b>	<b>503'295.05</b>		<b>534'640</b>		<b>541'690.95</b>	
3010 Löhne des Verwaltungs- und Betriebspersonals	503'295.05		534'640		541'690.95	
<b>304 Zulagen</b>	<b>4'371.50</b>		<b>3'690</b>		<b>3'834.00</b>	
3040 Kinder- und Ausbildungszulagen	4'371.50		3'690		3'834.00	
<b>305 Arbeitgeberbeiträge</b>	<b>67'703.95</b>		<b>74'690</b>		<b>71'262.10</b>	
3050 AG-Beiträge AHV, IV, EO, ALV, Verwaltungskosten	29'237.10		32'830		31'984.50	
3052 AG-Beiträge an Pensionskassen	25'248.30		26'890		24'364.80	
3053 AG-Beiträge an Unfallversicherungen	4'965.25		5'700		5'475.15	
3054 AG-Beiträge an Familienausgleichskasse	6'675.40		8'000		7'790.40	
3055 AG-Beiträge an Krankentaggeldversicherung	1'577.90		1'270		1'647.25	
<b>309 Übriger Personalaufwand</b>	<b>19'068.25</b>		<b>26'000</b>		<b>14'071.59</b>	
3090 Aus- und Weiterbildung des Personals	12'312.40		20'000		7'978.50	
3091 Personalwerbung			300		249.40	
3099 Übriger Personalaufwand	6'755.85		5'700		5'843.69	

# Erfolgsrechnung

Gemeinde Röthenbach i. E.  
Buchungsperiode 2022

Einwohnergemeinde Sachgruppengliederung	Rechnung 2022		Budget 2022		Rechnung 2021	
	Aufwand	Ertrag	Aufwand	Ertrag	Aufwand	Ertrag
<b>31 Sach- und übriger Betriebsaufwand</b>	<b>1'095'613.82</b>		<b>1'268'590</b>		<b>1'305'985.26</b>	
<b>310 Material- und Warenaufwand</b>	<b>200'728.01</b>		<b>239'490</b>		<b>227'760.16</b>	
3100 Büromaterial	4'989.90		7'350		4'226.84	
3101 Betriebs-, Verbrauchsmaterial	151'116.23		176'090		169'799.90	
3102 Drucksachen, Publikationen	3'096.75		4'800		4'284.85	
3103 Fachliteratur, Zeitschriften	8'333.55		8'450		4'714.65	
3104 Lehrmittel	27'707.28		36'550		41'647.12	
3105 Lebensmittel	5'193.65		5'950		3'077.20	
3106 Medizinisches Material	290.65		300		9.60	
<b>311 Nicht aktivierbare Anlagen</b>	<b>51'024.35</b>		<b>79'060</b>		<b>86'198.12</b>	
3110 Büromöbel und Geräte	6'934.70		10'980		7'420.65	
3111 Maschinen, Geräte und Fahrzeuge	10'560.00		19'000		46'665.65	
3112 Kleider, Wäsche, Vorhänge	4'631.00		9'940		5'278.45	
3113 Hardware	17'011.39		21'370		14'880.06	
3118 Immaterielle Anlagen	11'887.26		17'670		11'718.81	
3119 Übrige nicht aktivierbare Anlagen			100		234.50	
<b>312 Ver- und Entsorgung Liegenschaften Verwaltungsvermögen</b>	<b>71'214.55</b>		<b>78'780</b>		<b>80'303.00</b>	
3120 Ver- und Entsorgung Liegenschaften Verwaltungsvermögen	71'214.55		78'780		80'303.00	
<b>313 Dienstleistungen und Honorare</b>	<b>359'955.33</b>		<b>447'040</b>		<b>471'895.24</b>	
3130 Dienstleistungen Dritter	258'267.58		325'680		342'272.44	
3131 Planungen und Projektierungen Dritter			1'000		4'130.00	
3132 Honorare externe Berater, Gutachter, Fachexperten etc.	75'145.40		88'470		97'807.35	
3134 Sachversicherungsprämien	22'033.40		25'950		21'849.75	
3136 Honorare privatärztlicher Tätigkeit	3'919.50		5'330		5'193.55	

# Erfolgsrechnung

Gemeinde Röthenbach i. E.  
Buchungsperiode 2022

Einwohnergemeinde Sachgruppengliederung	Rechnung 2022		Budget 2022		Rechnung 2021	
	Aufwand	Ertrag	Aufwand	Ertrag	Aufwand	Ertrag
3137 Steuern und Abgaben	589.45		610		642.15	
<b>314 Baulicher Unterhalt und betrieblicher Unterhalt</b>	<b>195'791.10</b>		<b>174'220</b>		<b>223'551.35</b>	
3140 Unterhalt an Grundstücken	24'788.15		25'650		17'486.95	
3141 Unterhalt Strassen / Verkehrswege	69'324.70		61'500		101'380.45	
3143 Unterhalt übrige Tiefbauten	44'172.90		38'000		47'153.50	
3144 Unterhalt Hochbauten, Gebäude	57'505.35		49'070		57'530.45	
<b>315 Unterhalt Mobilien und immaterielle Anlagen</b>	<b>63'016.79</b>		<b>76'400</b>		<b>49'525.60</b>	
3150 Unterhalt Büromöbel und -geräte	6'255.94		9'280		2'746.55	
3151 Unterhalt Apparate, Maschinen, Geräte, Fahrzeuge, Werkzeuge	13'742.55		26'520		6'823.00	
3153 Informatik-Unterhalt (Hardware)	16'655.80		16'120		16'296.80	
3158 Unterhalt immaterielle Anlagen	26'362.50		24'480		23'659.25	
<b>316 Mieten, Leasing, Pachten, Benützungsgebühren</b>	<b>96'300.14</b>		<b>107'980</b>		<b>96'776.80</b>	
3160 Miete und Pacht Liegenschaften	22'605.39		22'700		15'028.60	
3161 Mieten, Benützungskosten Anlagen	73'694.75		85'280		81'748.20	
<b>317 Spesenentschädigungen</b>	<b>28'526.95</b>		<b>42'310</b>		<b>32'133.05</b>	
3170 Reisekosten und Spesen	21'972.50		23'840		22'282.85	
3171 Exkursionen, Schulreisen und Lager	6'554.45		18'470		9'850.20	
<b>318 Wertberichtigungen auf Forderungen</b>	<b>13'816.10</b>		<b>19'910</b>		<b>29'633.14</b>	
3180 Wertberichtigungen auf Forderungen	6'781.69-		2'000		6'263.94	
3181 Tatsächliche Forderungsverluste	20'597.79		17'910		23'369.20	

# Erfolgsrechnung

Gemeinde Röthenbach i. E.  
Buchungsperiode 2022

Einwohnergemeinde Sachgruppengliederung		Rechnung 2022		Budget 2022		Rechnung 2021	
		Aufwand	Ertrag	Aufwand	Ertrag	Aufwand	Ertrag
<b>319</b>	<b>Verschiedener Betriebsaufwand</b>	<b>15'240.50</b>		<b>3'400</b>		<b>8'208.80</b>	
3199	Übriger Betriebsaufwand	15'240.50		3'400		8'208.80	
<b>33</b>	<b>Abschreibungen Verwaltungsvermögen</b>	<b>342'268.00</b>		<b>344'220</b>		<b>320'950.95</b>	
<b>330</b>	<b>Sachanlagen VV</b>	<b>342'268.00</b>		<b>344'220</b>		<b>320'950.95</b>	
3300	Planmässige Abschreibungen Sachanlagen	342'268.00		344'220		320'950.95	
<b>34</b>	<b>Finanzaufwand</b>	<b>14'474.44</b>		<b>15'210</b>		<b>14'656.90</b>	
<b>340</b>	<b>Zinsaufwand</b>	<b>4'297.54</b>		<b>6'710</b>		<b>4'442.90</b>	
3401	Verzinsung kurzfristige Finanzverbindlichkeiten	7.34		1'300			
3406	Verzinsung langfristige Finanzverbindlichkeiten	500.00		1'750		1'000.00	
3409	Übrige Passivzinsen	3'790.20		3'660		3'442.90	
<b>343</b>	<b>Liegenschaftenaufwand Finanzvermögen</b>	<b>9'177.45</b>		<b>7'000</b>		<b>9'055.05</b>	
3430	Baulicher Unterhalt Liegenschaften FV	2'110.75		2'000		5'165.85	
3439	Übriger Liegenschaftsaufwand FV	7'066.70		5'000		3'889.20	
<b>349</b>	<b>Verschiedener Finanzaufwand</b>	<b>999.45</b>		<b>1'500</b>		<b>1'158.95</b>	
3499	Übriger Finanzaufwand	999.45		1'500		1'158.95	
<b>35</b>	<b>Einlagen in Fonds und Spezialfinanzierungen</b>	<b>214'948.65</b>		<b>192'580</b>		<b>212'491.85</b>	
<b>351</b>	<b>Einlagen in Fonds und Spezialfinanzierungen im Eigenkapital</b>	<b>214'948.65</b>		<b>192'580</b>		<b>212'491.85</b>	
3510	Einlagen in Spezialfinanzierungen EK	214'948.65		192'580		212'491.85	

# Erfolgsrechnung

Gemeinde Röthenbach i. E.  
Buchungsperiode 2022

Einwohnergemeinde Sachgruppengliederung	Rechnung 2022		Budget 2022		Rechnung 2021	
	Aufwand	Ertrag	Aufwand	Ertrag	Aufwand	Ertrag
<b>36 Transferaufwand</b>	<b>2'131'972.35</b>		<b>2'239'880</b>		<b>2'125'277.95</b>	
<b>360 Ertragsanteile an Dritte</b>	<b>51'699.15</b>		<b>55'130</b>		<b>51'909.55</b>	
3601 Ertragsanteile an Kantone und Konkordate					1'150.00	
3602 Ertragsanteile an Gemeinden und Gemeindeverbände	51'699.15		55'130		50'759.55	
<b>361 Entschädigungen an Gemeinwesen</b>	<b>923'939.08</b>		<b>968'690</b>		<b>960'396.77</b>	
3611 Entschädigungen an Kantone und Konkordate	886'833.87		931'340		923'411.60	
3612 Entschädigungen an Gemeinden und Gemeindeverbände	37'105.21		37'350		36'985.17	
<b>362 Finanz- und Lastenausgleich</b>	<b>217'458.00</b>		<b>216'450</b>		<b>213'739.00</b>	
3621 Finanz- und Lastenausgleich an Kanton	217'458.00		216'450		213'739.00	
<b>363 Beiträge an Gemeinwesen und Dritte</b>	<b>912'441.72</b>		<b>966'810</b>		<b>876'238.43</b>	
3631 Beiträge an Kantone und Konkordate	352'705.90		373'130		359'300.00	
3632 Beiträge an Gemeinden und Gemeindeverbände	496'823.10		523'660		464'510.10	
3634 Beiträge an öffentliche Unternehmungen	2'141.05		2'150		2'141.05	
3635 Beiträge an private Unternehmen	2'098.45		1'990		1'983.20	
3636 Beiträge an private Organisationen ohne Erwerbszweck	32'486.55		35'940		29'420.65	
3637 Beiträge an private Haushalte	26'186.67		29'940		18'883.43	
<b>366 Abschreibungen Investitionsbeiträge</b>	<b>26'434.40</b>		<b>32'800</b>		<b>22'994.20</b>	
3660 Planmässige Abschreibung Investitionsbeiträge	26'434.40		32'800		22'994.20	

# Erfolgsrechnung

Gemeinde Röthenbach i. E.  
Buchungsperiode 2022

Einwohnergemeinde Sachgruppengliederung	Rechnung 2022		Budget 2022		Rechnung 2021	
	Aufwand	Ertrag	Aufwand	Ertrag	Aufwand	Ertrag
<b>38 Ausserordentlicher Aufwand</b>	<b>357'383.67</b>		<b>30'520</b>		<b>298'728.63</b>	
<b>389 Einlagen in das Eigenkapital</b>	<b>357'383.67</b>		<b>30'520</b>		<b>298'728.63</b>	
3893 Einlagen in Vorfinanzierungen des EK	25'099.60		30'520		32'679.75	
3894 Einlagen in finanzpolitische Reserven	332'284.07				249'745.18	
3896 Einlagen in Neubewertungsreserven					16'303.70	
<b>39 Interne Verrechnungen</b>	<b>78'728.13</b>		<b>86'760</b>		<b>83'730.23</b>	
<b>390 Material- und Warenbezüge</b>	<b>9'315.13</b>		<b>8'400</b>		<b>9'372.63</b>	
3900 Interne Verrechnung von Material- und Warenbezügen	9'315.13		8'400		9'372.63	
<b>391 Dienstleistungen</b>	<b>69'413.00</b>		<b>78'360</b>		<b>74'357.60</b>	
3910 Interne Verrechnung von Dienstleistungen	69'413.00		78'360		74'357.60	
<b>4 Ertrag</b>		<b>5'229'349.69</b>		<b>4'907'620</b>		<b>5'334'002.09</b>
<b>40 Fiskalertrag</b>		<b>2'469'229.75</b>		<b>2'119'200</b>		<b>2'174'096.25</b>
<b>400 Direkte Steuern natürliche Personen</b>		<b>2'147'113.55</b>		<b>1'853'400</b>		<b>1'900'842.05</b>
4000 Einkommenssteuern natürliche Personen		1'953'486.45		1'711'500		1'755'185.70
4001 Vermögenssteuern natürliche Personen		173'095.25		129'900		131'851.05
4002 Quellensteuern natürliche Personen		20'531.85		12'000		13'805.30
<b>401 Direkte Steuern juristische Personen</b>		<b>48'617.95</b>		<b>28'000</b>		<b>45'669.90</b>

# Erfolgsrechnung

Gemeinde Röthenbach i. E.  
Buchungsperiode 2022

Einwohnergemeinde Sachgruppengliederung		Rechnung 2022		Budget 2022		Rechnung 2021	
		Aufwand	Ertrag	Aufwand	Ertrag	Aufwand	Ertrag
4010	Gewinnsteuern juristische Personen		48'313.15		26'100		45'244.65
4011	Kapitalsteuern juristische Personen		304.80		1'900		425.25
<b>402</b>	<b>Übrige Direkte Steuern</b>		<b>267'858.25</b>		<b>231'600</b>		<b>221'744.30</b>
4021	Grundsteuern		185'765.00		175'000		173'501.30
4022	Vermögensgewinnsteuern		74'257.55		45'000		43'394.45
4024	Erbschafts- und Schenkungssteuern		4'395.75		1'000		536.35
4029	Eingang abgeschriebene Steuern		3'439.95		10'600		4'312.20
<b>403</b>	<b>Besitz- und Aufwandsteuern</b>		<b>5'640.00</b>		<b>6'200</b>		<b>5'840.00</b>
4033	Hundesteuer		5'640.00		6'200		5'840.00
<b>41</b>	<b>Regalien und Konzessionen</b>		<b>57'620.70</b>		<b>57'000</b>		<b>57'399.00</b>
<b>412</b>	<b>Konzessionen</b>		<b>57'620.70</b>		<b>57'000</b>		<b>57'399.00</b>
4120	Konzessionen		57'620.70		57'000		57'399.00
<b>42</b>	<b>Entgelte</b>		<b>813'509.19</b>		<b>799'960</b>		<b>848'967.65</b>
<b>420</b>	<b>Ersatzabgaben</b>		<b>79'833.00</b>		<b>75'000</b>		<b>75'116.75</b>
4200	Ersatzabgaben		79'833.00		75'000		75'116.75
<b>421</b>	<b>Gebühren für Amtshandlungen</b>		<b>23'595.45</b>		<b>23'500</b>		<b>33'334.60</b>
4210	Gebühren für Amtshandlungen		23'595.45		23'500		33'334.60
<b>424</b>	<b>Benützungsgebühren und Dienstleistungen</b>		<b>604'240.59</b>		<b>637'110</b>		<b>651'118.30</b>
4240	Benützungsgebühren und Dienstleistungen		604'240.59		637'110		651'118.30
<b>425</b>	<b>Erlös aus Verkäufen</b>		<b>239.00</b>		<b>400</b>		<b>5'628.30</b>
4250	Verkäufe		239.00		400		5'628.30
<b>426</b>	<b>Rückerstattungen</b>		<b>104'681.15</b>		<b>63'850</b>		<b>82'969.70</b>



# Erfolgsrechnung

Gemeinde Röthenbach i. E.  
Buchungsperiode 2022

Einwohnergemeinde Sachgruppengliederung	Rechnung 2022		Budget 2022		Rechnung 2021	
	Aufwand	Ertrag	Aufwand	Ertrag	Aufwand	Ertrag
4260	Rückerstattungen und Kostenbet eiligungen Dritter					
		104'681.15		63'850		82'969.70
<b>427</b>	<b>Bussen</b>	<b>920.00</b>		<b>100</b>		<b>800.00</b>
4270	Bussen	920.00		100		800.00
<b>44</b>	<b>Finanzertrag</b>	<b>59'333.50</b>		<b>56'910</b>		<b>326'208.08</b>
<b>440</b>	<b>Zinsertrag</b>	<b>9'048.80</b>		<b>8'810</b>		<b>9'492.28</b>
4400	Zinsen flüssige Mittel	382.00		100		
4401	Zinsen Forderungen und Kontoko rrente	5'934.00		6'500		7'113.33
4407	Zinsen langfristige Finanzanla gen	605.00		500		605.00
4409	Übrige Zinsen von Finanzvermö gen	2'127.80		1'710		1'773.95
<b>443</b>	<b>Liegenschaftenertrag FV</b>	<b>21'299.00</b>		<b>23'970</b>		<b>23'972.00</b>
4430	Pacht- und Mietzinse Liegensch aften FV	21'299.00		23'970		23'972.00
<b>444</b>	<b>Wertberichtigungen Anlagen FV</b>	<b>1'052.70</b>				<b>268'040.80</b>
4440	Marktwertanpassungen Wertschri ften	1'052.70				580.80
4443	Marktwertanpassungen Liegensch aften					267'460.00
<b>445</b>	<b>Finanzertrag aus Darlehen und Beteiligungen des VV</b>	<b>133.00</b>		<b>130</b>		<b>133.00</b>
4451	Erträge aus Beteiligungen VV	133.00		130		133.00
<b>447</b>	<b>Liegenschaftenertrag VV</b>	<b>24'000.00</b>		<b>24'000</b>		<b>24'000.00</b>
4470	Pacht- und Mietzinse Liegensch aften VV	24'000.00		24'000		24'000.00
<b>449</b>	<b>Übriger Finanzertrag</b>	<b>3'800.00</b>				<b>570.00</b>
4490	Aufwertungen VV	3'800.00				570.00

# Erfolgsrechnung

Gemeinde Röthenbach i. E.  
Buchungsperiode 2022

Einwohnergemeinde Sachgruppengliederung	Rechnung 2022		Budget 2022		Rechnung 2021	
	Aufwand	Ertrag	Aufwand	Ertrag	Aufwand	Ertrag
<b>45 Entnahmen aus Fonds und Spezialfinanzierungen</b>		<b>61'970.55</b>		<b>86'240</b>		<b>72'485.90</b>
<b>450 Entnahmen aus Fonds und Spezialfinanzierungen im Fremdkapital</b>		<b>14'212.05</b>		<b>16'860</b>		<b>14'355.65</b>
4502 Entnahmen aus Legaten und Stiftungen		14'212.05		16'860		14'355.65
<b>451 Entnahmen aus Fonds und Spezialfinanzierungen im Eigenkapital</b>		<b>47'758.50</b>		<b>69'380</b>		<b>58'130.25</b>
4510 Entnahmen aus Spezialfinanzierungen des EK		47'758.50		69'380		58'130.25
<b>46 Transferertrag</b>		<b>1'628'873.66</b>		<b>1'641'950</b>		<b>1'688'768.52</b>
<b>460 Ertragsanteile</b>		<b>1'420.40</b>		<b>1'000</b>		<b>1'731.45</b>
4600 Anteil an Bundeserträgen		1'420.40		1'000		1'731.45
<b>461 Entschädigungen von Gemeinwesen</b>		<b>84'660.91</b>		<b>84'930</b>		<b>87'359.17</b>
4610 Entschädigungen vom Bund						537.00
4611 Entschädigungen von Kantonen und Konkordaten		5'449.75		4'650		5'576.55
4612 Entschädigungen von Gemeinden und Gemeindeverbänden		58'686.16		59'430		60'275.62
4614 Entschädigungen von öffentlichen Unternehmungen		20'525.00		20'850		20'970.00
<b>462 Finanz- und Lastenausgleich</b>		<b>1'477'326.00</b>		<b>1'488'520</b>		<b>1'525'647.00</b>
4621 Finanz- und Lastenausgleich von Kantonen und Konkordaten		939'659.00		944'370		968'197.00
4622 Finanz- und Lastenausgleich von Gemeinden und Gemeindeverbänden		537'667.00		544'150		557'450.00
<b>463 Beiträge von Gemeinwesen und Dörfern</b>		<b>65'079.95</b>		<b>67'250</b>		<b>69'299.80</b>

# Erfolgsrechnung

Gemeinde Röthenbach i. E.  
Buchungsperiode 2022

Einwohnergemeinde Sachgruppengliederung		Rechnung 2022		Budget 2022		Rechnung 2021	
		Aufwand	Ertrag	Aufwand	Ertrag	Aufwand	Ertrag
4631	Beiträge von Kantonen und Konkordaten		62'662.70		64'000		68'927.60
4632	Beiträge von Gemeinden und Gemeindeverbänden		2'417.25		3'250		372.20
<b>469</b>	<b>Verschiedener Transferertrag</b>		<b>386.40</b>		<b>250</b>		<b>4'731.10</b>
4690	Übriger Transferertrag						4'591.30
4699	Rückverteilungen		386.40		250		139.80
<b>48</b>	<b>Ausserordentlicher Ertrag</b>		<b>60'084.21</b>		<b>59'600</b>		<b>82'346.46</b>
<b>489</b>	<b>Entnahmen aus dem Eigenkapital</b>		<b>60'084.21</b>		<b>59'600</b>		<b>82'346.46</b>
4893	Entnahmen aus Vorfinanzierungen des EK		25'364.15		24'920		31'322.70
4896	Entnahmen aus Neubewertungsreserven		34'720.06		34'680		51'023.76
<b>49</b>	<b>Interne Verrechnungen</b>		<b>78'728.13</b>		<b>86'760</b>		<b>83'730.23</b>
<b>490</b>	<b>Material- und Warenbezüge</b>		<b>9'315.13</b>		<b>8'400</b>		<b>9'372.63</b>
4900	Interne Verrechnung von Material- und Warenbezügen		9'315.13		8'400		9'372.63
<b>491</b>	<b>Dienstleistungen</b>		<b>69'413.00</b>		<b>78'360</b>		<b>74'357.60</b>
4910	Interne Verrechnung von Dienstleistungen		69'413.00		78'360		74'357.60
<b>9</b>	<b>Abschlusskonten</b>	<b>339'272.53</b>	<b>18'409.10</b>	<b>66'890</b>	<b>68'210</b>	<b>265'391.58</b>	
<b>90</b>	<b>Abschluss Erfolgsrechnung</b>	<b>339'272.53</b>	<b>18'409.10</b>	<b>66'890</b>	<b>68'210</b>	<b>265'391.58</b>	
<b>900</b>	<b>Abschluss Allgemeiner Haushalt</b>	<b>269'742.80</b>			<b>68'210</b>	<b>170'545.45</b>	
9000	Ertragsüberschuss	269'742.80				170'545.45	
9001	Aufwandüberschuss				68'210		
<b>901</b>	<b>Abschluss Spezialfinanzierungen und Fonds im EK</b>	<b>69'529.73</b>	<b>18'409.10</b>	<b>66'890</b>		<b>94'846.13</b>	

# Erfolgsrechnung

Gemeinde Röthenbach i. E.  
Buchungsperiode 2022

Einwohnergemeinde Sachgruppengliederung	Rechnung 2022		Budget 2022		Rechnung 2021	
	Aufwand	Ertrag	Aufwand	Ertrag	Aufwand	Ertrag
9010 Abschluss Spezialfinanzierung n und Fonds im EK, Ertragsüber	69'529.73		66'890		94'846.13	
9011 Abschluss Spezialfinanzierung n und Fonds im EK, Aufwandüber		18'409.10				

# Investitionsrechnung

Gemeinde Röthenbach i. E.  
Buchungsperiode 2022

Einwohnergemeinde Funktionale Gliederung	Rechnung 2022		Budget 2022		Rechnung 2021	
	Ausgaben	Einnahmen	Ausgaben	Einnahmen	Ausgaben	Einnahmen
<b>0</b> <b>Allgemeine Verwaltung</b>	<b>50'430.73</b>	<b>3'519.46</b>	<b>190'000</b>		<b>114'864.20</b>	
<b>02</b> <b>Allgemeine Dienste</b>	<b>50'430.73</b>	<b>3'519.46</b>	<b>190'000</b>		<b>114'864.20</b>	
<b>029</b> <b>Verwaltungsliegenschaften</b>	<b>50'430.73</b>	<b>3'519.46</b>	<b>190'000</b>		<b>114'864.20</b>	
<b>0291</b> <b>Mehrzweckgebäude Hübeli</b>	<b>50'430.73</b>	<b>3'519.46</b>	<b>190'000</b>		<b>114'864.20</b>	
5040.01 Erweiterung MZG Hübeli	50'430.73		190'000		114'864.20	
6370.01 Investitionsbeiträge private Haushalte		3'519.46		0		0.00
<b>1</b> <b>öffentliche Sicherheit</b>	<b>42'749.75</b>		<b>42'300</b>		<b>316'336.58</b>	
<b>15</b> <b>Feuerwehr</b>	<b>42'749.75</b>		<b>42'300</b>		<b>316'336.58</b>	
<b>150</b> <b>Feuerwehr</b>	<b>42'749.75</b>		<b>42'300</b>		<b>316'336.58</b>	
<b>1500</b> <b>Feuerwehr</b>	<b>42'749.75</b>		<b>42'300</b>		<b>316'336.58</b>	
5060.02 Tanklöschfahrzeug leicht	0.00		0		316'336.58	
5060.03 Ersatz Motorspritze	42'749.75		42'300		0.00	
<b>6</b> <b>Verkehr und Nachrichten- übermittlung</b>	<b>586'620.40</b>	<b>20'000.00</b>	<b>392'000</b>		<b>314'272.20</b>	<b>192'770.10</b>
<b>61</b> <b>Strassenverkehr</b>	<b>586'620.40</b>	<b>20'000.00</b>	<b>392'000</b>		<b>314'272.20</b>	<b>192'770.10</b>
<b>615</b> <b>Gemeindestrassen</b>	<b>586'620.40</b>	<b>20'000.00</b>	<b>392'000</b>		<b>314'272.20</b>	<b>192'770.10</b>
<b>6150</b> <b>Gemeindestrassen</b>	<b>150'698.50</b>		<b>92'000</b>		<b>305'196.95</b>	<b>192'770.10</b>
5010.07 Strassensanierung Bäderich	0.00		0		80'784.55	
5010.09 Moosmattstrasse neuer Deckbelag	0.00		0		36'592.60	
5010.10 PWI Buchen-Grub	107'981.25		0		0.00	

# Investitionsrechnung

Gemeinde Röthenbach i. E.  
Buchungsperiode 2022

Einwohnergemeinde Funktionale Gliederung	Rechnung 2022		Budget 2022		Rechnung 2021	
	Ausgaben	Einnahmen	Ausgaben	Einnahmen	Ausgaben	Einnahmen
5660.03 Güterweggen. Martinsegg	2'608.25		0		0.00	
5660.05 Nederei-Trübenbach Anfahrten PWI	0.00		0		187'819.80	
5660.06 Chapf, Fischbachboden u. Sahle PWI	40'109.00		92'000		0.00	
6300.05 Strassensanierung Büderich Beiträge Bund		0.00		0		56'429.00
6300.07 Nederei-Trübenbach Beiträge Bund		0.00		0		34'784.00
6310.05 Strassensanierung Büderich Beiträge Kanton		0.00		0		49'019.00
6310.07 Nederei-Trübenbach Beiträge Kanton		0.00		0		34'784.00
6360.06 Nederei-Trübenbach Beiträge Weggenossenschaft		0.00		0		17'754.10
<b>6155 Parkplätze</b>	<b>435'921.90</b>	<b>20'000.00</b>	<b>300'000</b>		<b>9'075.25</b>	
5010.01 Neugestaltung Dorfplatz	435'921.90		300'000		9'075.25	
6100.01 Rückerstattungen Dritter für Investitionen in Grundstücke		20'000.00		0		0.00
<b>7 Umweltschutz und Raumordnung</b>	<b>275'559.10</b>	<b>79'476.00</b>	<b>135'000</b>	<b>30'000</b>	<b>3'911.85-</b>	
<b>71 Wasserversorgung</b>	<b>224'807.65</b>	<b>57'016.70</b>				
<b>710 Wasserversorgung</b>	<b>224'807.65</b>	<b>57'016.70</b>				
<b>7101 Wasserversorgung</b>	<b>224'807.65</b>	<b>57'016.70</b>				
5031.03 Ersatzinvestition Leitung Rüegsegg-Reservoir Gauchern	224'807.65		0		0.00	
6310.01 Kantonsbeitrag Ersatz Transportleitung Rüegsegg		57'016.70		0		0.00

# Investitionsrechnung

Gemeinde Röthenbach i. E.  
Buchungsperiode 2022

Einwohnergemeinde	Funktionale Gliederung	Rechnung 2022		Budget 2022		Rechnung 2021	
		Ausgaben	Einnahmen	Ausgaben	Einnahmen	Ausgaben	Einnahmen
72	<b>Abwasserentsorgung</b>	<b>50'751.45</b>	<b>22'459.30</b>	<b>135'000</b>	<b>30'000</b>	<b>3'911.85-</b>	
720	<b>Abwasserentsorgung</b>	<b>50'751.45</b>	<b>22'459.30</b>	<b>135'000</b>	<b>30'000</b>	<b>3'911.85-</b>	
7201	<b>Abwasserentsorgung</b>	<b>50'751.45</b>	<b>22'459.30</b>	<b>135'000</b>	<b>30'000</b>	<b>3'911.85-</b>	
5032.02	GEP Unterhalt 3. Etappe	21'817.15		35'000		0.00	
5032.05	ARA-Leitung Fraumatt-Häberen	28'934.30		100'000		0.00	
5620.01	Investitionsbeitrag Klärschlamm mentwässerung ARA-Verband GR-Beschluss vom 14.05.2018 Betrag CHF	0.00		0		3'911.85-	
6310.01	Investitionsbeitrag Kanton Fondsbeitrag GEP Unterhalt		13'927.60		0		0.00
6320.02	ARA Fraumatt-Häberen Gde.beitrag Wachseidorn		8'531.70		30'000		0.00
9	<b>Finanzen und Steuern</b>	<b>102'995.46</b>	<b>955'359.98</b>	<b>30'000</b>	<b>759'300</b>	<b>192'770.10</b>	<b>741'561.13</b>
99	<b>Nicht aufgeteilte Posten</b>	<b>102'995.46</b>	<b>955'359.98</b>	<b>30'000</b>	<b>759'300</b>	<b>192'770.10</b>	<b>741'561.13</b>
999	<b>Abschluss</b>	<b>102'995.46</b>	<b>955'359.98</b>	<b>30'000</b>	<b>759'300</b>	<b>192'770.10</b>	<b>741'561.13</b>
9990	<b>Abschluss</b>	<b>102'995.46</b>	<b>955'359.98</b>	<b>30'000</b>	<b>759'300</b>	<b>192'770.10</b>	<b>741'561.13</b>
5900.00	Passivierte Einnahmen allgemeiner Haushalt	23'519.46		0		192'770.10	
5900.10	Passivierte Einnahmen Wasserversorgung	57'016.70		0		0.00	
5900.20	Passivierte Einnahmen Abwasserentsorgung	22'459.30		30'000		0.00	
6900.00	Aktiviertete Ausgaben allgemeiner Haushalt		679'800.88		624'300		745'472.98
6900.10	Aktiviertete Ausgaben Wasserversorgung		224'807.65		0		0.00
6900.20	Aktiviertete Ausgaben Abwasserentsorgung		50'751.45		135'000		3'911.85-

# Investitionsrechnung

Gemeinde Röthenbach i. E.  
Buchungsperiode 2022

Einwohnergemeinde Sachgruppengliederung		Rechnung 2022		Budget 2022		Rechnung 2021	
		Ausgaben	Einnahmen	Ausgaben	Einnahmen	Ausgaben	Einnahmen
<b>5</b>	<b>Investitionsausgaben</b>	<b>1'058'355.44</b>		<b>789'300</b>		<b>934'331.23</b>	
<b>50</b>	<b>Sachanlagen</b>	<b>912'642.73</b>		<b>667'300</b>		<b>557'653.18</b>	
<b>501</b>	<b>Strassen / Verkehrswege</b>	<b>543'903.15</b>		<b>300'000</b>		<b>126'452.40</b>	
5010	Strassen / Verkehrswege	543'903.15		300'000		126'452.40	
<b>503</b>	<b>Übriger Tiefbau</b>	<b>275'559.10</b>		<b>135'000</b>			
5031	Tiefbauten Wasserversorgung	224'807.65					
5032	Tiefbauten Abwasserbeseitigung	50'751.45		135'000			
<b>504</b>	<b>Hochbauten</b>	<b>50'430.73</b>		<b>190'000</b>		<b>114'864.20</b>	
5040	Hochbauten	50'430.73		190'000		114'864.20	
<b>506</b>	<b>Mobilien</b>	<b>42'749.75</b>		<b>42'300</b>		<b>316'336.58</b>	
5060	Mobilien	42'749.75		42'300		316'336.58	
<b>56</b>	<b>Eigene Investitionsbeiträge</b>	<b>42'717.25</b>		<b>92'000</b>		<b>183'907.95</b>	
<b>562</b>	<b>Gemeinden und Gemeindeverbände</b>					<b>3'911.85-</b>	
5620	Investitionsbeiträge an Gemeinden und Gemeindeverbände					3'911.85-	
<b>566</b>	<b>Private Organisationen ohne Erwerbszweck</b>	<b>42'717.25</b>		<b>92'000</b>		<b>187'819.80</b>	
5660	Investitionsbeiträge an private Organisationen ohne Erwerbszweck	42'717.25		92'000		187'819.80	
<b>59</b>	<b>Übertrag an Bilanz</b>	<b>102'995.46</b>		<b>30'000</b>		<b>192'770.10</b>	
<b>590</b>	<b>Passivierungen</b>	<b>102'995.46</b>		<b>30'000</b>		<b>192'770.10</b>	
5900	Passivierte Einnahmen	102'995.46		30'000		192'770.10	



# Investitionsrechnung

Gemeinde Röthenbach i. E.  
Buchungsperiode 2022

Einwohnergemeinde Sachgruppengliederung		Rechnung 2022		Budget 2022		Rechnung 2021	
		Ausgaben	Einnahmen	Ausgaben	Einnahmen	Ausgaben	Einnahmen
<b>6</b>	<b>Investitionseinnahmen</b>		<b>1'058'355.44</b>		<b>789'300</b>		<b>934'331.23</b>
<b>61</b>	<b>Rückerstattungen</b>		<b>20'000.00</b>				
<b>610</b>	<b>Grundstücke</b>		<b>20'000.00</b>				
6100	Rückerstattungen Dritter für Investitionen in Grundstücke		20'000.00				
<b>63</b>	<b>Investitionsbeiträge für eigene Rechnung</b>		<b>82'995.46</b>		<b>30'000</b>		<b>192'770.10</b>
<b>630</b>	<b>Bund</b>						<b>91'213.00</b>
6300	Investitionsbeiträge vom Bund						91'213.00
<b>631</b>	<b>Kantone und Konkordate</b>		<b>70'944.30</b>				<b>83'803.00</b>
6310	Investitionsbeiträge von Kantonen und Konkordaten		70'944.30				83'803.00
<b>632</b>	<b>Gemeinden und Gemeindeverbände</b>		<b>8'531.70</b>		<b>30'000</b>		
6320	Investitionsbeiträge von Gemeinden und Gemeindeverbänden		8'531.70		30'000		
<b>636</b>	<b>Private Organisationen ohne Erwerbszweck</b>						<b>17'754.10</b>
6360	Investitionsbeiträge von privaten Organisationen ohne Erwerb						17'754.10
<b>637</b>	<b>Private Haushalte</b>		<b>3'519.46</b>				
6370	Investitionsbeiträge von privaten Haushalten		3'519.46				
<b>69</b>	<b>Übertrag an Bilanz</b>		<b>955'359.98</b>		<b>759'300</b>		<b>741'561.13</b>
<b>690</b>	<b>Aktivierungen</b>		<b>955'359.98</b>		<b>759'300</b>		<b>741'561.13</b>
6900	Aktivierte Ausgaben		955'359.98		759'300		741'561.13